

# TEXTILE Collection 2018 EUROPE



[www.textileurope.com](http://www.textileurope.com)

Unverbindliche Preisempfehlung

SPONSORED BY

TW02T  
#E150/WOMEN  
TU01T  
#E150





WIR PRÄSENTIEREN

Cecilia  
[116.85]

# tri-blend

# nakedshirt®

Supersoft, bequem und durch den Einzelhandel inspiriert - entdecken Sie die neuen Triblend-Styles in tollen Vintage-Farben. Ohne Label, für leichtes Rebranding.

get naked on  
**nakedshirt.com**

# Die neue Kollektion 2018!



109.85  
(S. 113)

Mit über **330 Neuheiten** und innovativen Produkten von über **50 Marken** bietet Ihnen die **Kollektion 2018** die optimale Auswahl von über **2400 Werbetextilien**.

Wonach auch immer Sie suchen – dem Etwas, um Ihr Unternehmen von der Masse abzuheben oder nach neuen Ideen und Inspirationen – hier finden Sie die perfekte Auswahl, sowohl an Basis-Modellen als auch an modischen Produkten, die Ihren Bedürfnissen entsprechen. Mit einer großen Verfügbarkeit in einer breiten Palette von Farben und Größen und einem fantastischen Preis-Leistungs-Verhältnis, ist die Kollektion 2018 entwickelt worden, um Ihr Geschäft blühen zu lassen.

Auf der Suche nach etwas völlig Neuem?

**Entdecken Sie SG Footprints, die bedruckbaren Canvas-Schuhe, die speziell zum Veredeln entworfen wurden (Seite 46).** Exklusiv in unserer Kollektion 2018 eröffnet dieses einzigartige neue Produkt eine Vielfalt an neuen Möglichkeiten in der Branche.

**Sie möchten wissen was es sonst noch Neues gibt?**

Im vollständigen Index am Ende des Katalogs werden Sie die Neuheiten aller Marken leicht finden.

**Wir wünschen Ihnen ein erfolgreiches Jahr und viel Spaß mit unserem Angebot!**

## INHALT

**T-Shirts**  
11-146



**Poloshirts**  
147-182



**Sweatshirts**  
183-238



**Business**  
239-280



**Fleece**  
281-302



**Softshell**  
303-332



**Jacken**  
333-388



**Kinder**  
389-424



**Bistro**  
425-442



**Professional Wear**  
443-476



**Sport & Freizeit**  
477-540



**Unterwäsche**  
541-544



**Caps & Accessoires**  
545-596



**Taschen**  
597-666



**Frottierwaren**  
667-672



**Marken-Index**



## Hinweis zu den im Katalog verwendeten Zeichen

Diese Zeichen erleichtern Ihnen Ihren Arbeitsalltag. Sie sehen beim Blättern auf einen Blick, welches Produkt neu ist, welches neue Farben oder Größen hat und vieles mehr.



Neues Produkt



Wasserdicht



Wendbar



Neue Farbe(n)



Wasserabweisend



Mit Kapuze



Neue Größe(n)



Winddicht



Waschbar bis



Topseller



Atmungsaktiv



Body fit



Classic fit



Comfort fit





## DIGITALDRUCK

All-Over-Print für einen **maximalen** Effekt



## TRANSFERDRUCK

**Individuelle** Gestaltung einfach gemacht



## FARBIGE SCHNÜRSENKEL



Mach Deine **einzigartig** – wähle aus 8 **Farben!**



## STICKVERFAHREN

**Besonders** im Trend





**FOOTPRINTS**  
FOOTPRINTS

PRINTABLE FOOTWEAR

**JETZT VERFÜGBAR!**



**DIGITALDRUCK | TRANSFERDRUCK | STICKVERFAHREN**

HIGH TOP - LOW TOP | SCHWARZ - WEISS | KINDER - UNISEX - XL

Make your own **Footprint** 

[sg-footprints.com](https://sg-footprints.com)

SIEHE  
SEITE  
46/47



# NEW! BRAND- NEU!

NEW!

Wir präsentieren Ihnen mehr als **330 frische, neue Styles** – neue Schnitte, innovative Stoffe, trendige Farben und eine große Auswahl an Größen – von T-Shirts über Jacken und Sportbekleidung bis hin zu Taschen und Caps.

Verpassen Sie nicht unsere neuen Marken 2018: American Apparel, Bella + Canvas Kids und SG Footprints, sowie alle Neuheiten unserer bewährten Marken.

Entdecken Sie die **NEUHEITEN** unserer Kollektion 2018! Diese finden Sie im **Index ab Seite 673** und markiert mit dem „**NEW**“-Zeichen. So finden Sie ganz leicht alle neuen Produkte jeder Marke.

## American Apparel®



107.07  
(S. 140)



903.53  
(S. 46)



**FOOTPRINTS**  
FOOTPRINTS  
PRINTABLE FOOTWEAR



**B&C**  
COLLECTION

**501.42**  
(S. 158)

EST. 1981  
**ORIGINALS**  
BY REGATTA GREAT OUTDOORS

**838.17**  
(S. 341)



**nakedshirt®**

**108.85**  
(S. 113)



**200.55**  
(S. 212)

**FDM**

**bags**  
by  
**jassz**



**640.57**  
(S. 603)



# PRODUKTE OHNE MARKENETIKETT

## Die optimalen Textilien für Ihr eigenes Label

Ideal für alle, die ihre Kleidungsstücke **mit einem eigenen Label** versehen möchten, sind die immer beliebter werdenden Produkte **ohne Nackenetikett** und solche, die ein **leicht entfernbares Etikett** haben. Diese Eigenschaft wird in den Produkttexten mit „Leicht umzuetikettieren“ beschrieben. Die Kollektion 2018 bietet eine große Auswahl an T-Shirts, Polos, Sweatshirts, Kinderbekleidung, Sportbekleidung, Taschen und Kappen, die sich leicht mit Ihrem eigenen Label versehen lassen.

Entdecken Sie unsere **leicht umzuetikettierenden Produkte** im großen **Index ab Seite 673**, suchen Sie einfach nach dem **Tagless-Symbol**. Anhand dieser Übersicht lassen sich die passenden Textilien, die Sie benötigen, sehr leicht finden.



181.42  
(S. 71)

KUSTOM KIT®



522.11  
(S. 166)

ANVIL®



200.08  
(S. 126)





nakedshirt®

204.85  
(S. 212)

bags  
by  
jassz



601.57  
(S. 610)



BABYBUGZ

008.47  
(S. 397)

Beechfield®  
ORIGINAL HEADWEAR

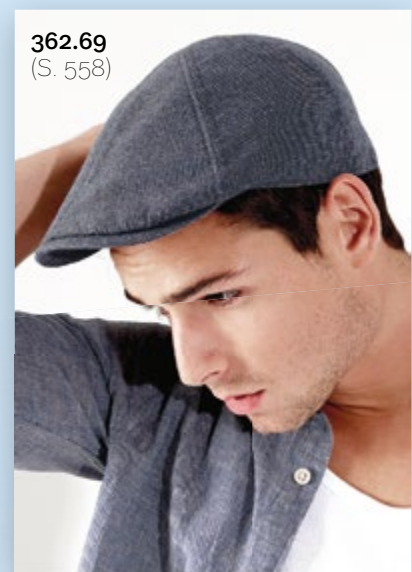

362.69  
(S. 558)





# MODERN UND BEWUSST PRODUZIERT



Viele Marken unserer Kollektion bieten **bewusst produzierte** und gleichzeitig modische Textilien, von solchen einfach aus Bio-Baumwolle hergestellten, bis hin zu solchen mit kompletter, aufwändiger Zertifizierung. Entdecken Sie unsere Auswahl an organischen T-Shirts, Polos, Sweatshirts, Babykleidung, Taschen u.v.m. – Sie sind, was Sie tragen!

Finden Sie alle unsere **Bio-Produkte** im **Index ab Seite 673**, suchen Sie einfach nach dem **Symbol für „Organisch“**.



mantis



500.42  
(S. 158)

**bags**  
by  
**jassz**



606.57  
(S. 662)

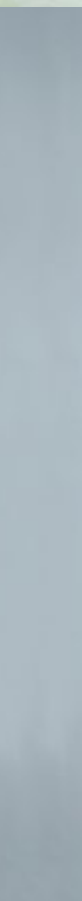

024.42  
(S. 58)





B&C

COLLECTION

B&C#E190duo

NEW

WWW.BC-FASHION.EU





**GILDAN®**

100.09 / H000

**T-Shirts**





## T-Shirts mit Rundhals

				OEKO TEX 100		3XL+	TRI BLEND				
	121.05	<b>ST2020</b>	Classic-T Organic Crew Neck	38	✓			✓			
	156.05	<b>ST9020</b>	Morgan Crew Neck	38	✓					✓	
	124.05	<b>ST9100</b>	Finest Cotton-T Men	26	✓					✓	
	125.05	<b>ST9110</b>	Finest Cotton-T Women	26	✓					✓	
	154.05	<b>ST9120</b>	Megan Crew Neck	38	✓					✓	
	127.05	<b>ST9220</b>	Organic Slub	28	✓			✓		✓	
	128.05	<b>ST9320</b>	Women's Organic Slub	28	✓			✓		✓	
	151.05	<b>ST9400</b>	Shawn Crew Neck Men	29	✓					✓	
	136.05	<b>ST9500</b>	Sharon Crew Neck Women	29	✓					✓	
American Apparel	100.07	<b>2001W</b>	Unisex Fine Jersey T-Shirt	40		✓				✓	
	101.07	<b>2102W</b>	Women's Fine Jersey T-Shirt	40						✓	
ANVIL®	179.08	<b>361</b>	Adult Featherweight Tee	26	✓	✓				✓	
	131.08	<b>379</b>	Ladies Fitted Fashion Tee	38	✓	✓					
	134.08	<b>880</b>	Women's Fashion Basic Tee	40	✓	✓				✓	✓
	115.08	<b>980</b>	Adult Fashion Basic Tee	40	✓	✓				✓	✓
	100.08	<b>5624</b>	Unisex Long and Lean Tee	30	✓	✓					
	115.42	<b>TM010</b>	Men-Only T-Shirt	30	✓					✓	
	135.42	<b>TM035</b>	Too Chic/men T-Shirt	43	✓					✓	
	102.42	<b>TM042</b>	Inspire T/men T-Shirt	27	✓	✓	✓	✓		✓	
	184.42	<b>TM046</b>	Inspire Slub/men T-Shirt	27	✓	✓	✓	✓		✓	
	150.42	<b>TU002</b>	Exact 150 T-Shirt	32	✓		✓			✓	✓
	015.42	<b>TU01T</b>	#E150 T-Shirt	33	✓		✓			✓	
	134.42	<b>TW012</b>	Women-Only T-Shirt	32	✓					✓	
	016.42	<b>TW02T</b>	#E150 /women T-Shirt	33	✓					✓	
	111.42	<b>TW030</b>	Too Chic/women Top	43	✓					✓	
	189.42	<b>TW043</b>	Inspire T/women T-Shirt	27	✓	✓		✓		✓	
	185.42	<b>TW047</b>	Inspire Slub/women T-Shirt	27	✓	✓		✓		✓	
	150.06	<b>3001</b>	Unisex Short Sleeve Tee	37						✓	✓
BELLA+CANVAS LOS ANGELES	160.06	<b>3006</b>	Men's Long Body Urban Tee	30							
	173.06	<b>3014</b>	Men's Jersey Raw New Tee	37							
	147.06	<b>6004</b>	The Favorite T-Shirt	37						✓	
	134.06	<b>8701</b>	Sheer Mini Rib T-Shirt	29							
	130.01	<b>61-082-0</b>	Original Full Cut T-Shirt	36	✓					✓	✓
	124.01	<b>61-420-0</b>	Original T Lady-Fit	36	✓					✓	✓



Öko Tex



Leicht umzuetikettieren



3XL+



Triblend



Organisch



Geeignet für Sublimation



Partner-Produkt

Passendes  
Kinder-Produkt



... T-Shirts mit Rundhals				OEKO TEX 100	✓	3XL+	TRI BLEND	✓	✓	✓	✓	✓
<b>GILDAN</b>	150.09	<b>64000</b>	Softstyle® Ring Spun T-Shirt	<b>45</b>	✓	✓	✓				✓	✓
	131.09	<b>64000L</b>	Softstyle® Ladies' T-Shirt	<b>45</b>	✓	✓					✓	✓
<b>mantis</b>	144.48	<b>M104-TLC</b>	Men's Organic Favourite T	<b>42</b>	✓				✓		✓	
	151.48	<b>M124</b>	Men's Organic Vintage Slub T	<b>29</b>	✓	✓			✓			
	176.48	<b>M126</b>	Men's Organic Longer Length T	<b>30</b>	✓				✓			
	154.48	<b>M130</b>	One T	<b>42</b>	✓	✓			✓			
	168.48	<b>M68</b>	Men's Superstar Tee	<b>42</b>	✓	✓					✓	✓
	101.48	<b>M69</b>	Ladies' Superstar Tee	<b>42</b>	✓	✓					✓	✓
	171.48	<b>M71</b>	Ladies' Long Tee	<b>26</b>	✓							
	147.48	<b>M80</b>	Men's Organic Roll Sleeve T	<b>43</b>	✓				✓		✓	
	148.48	<b>M81</b>	Women's Roll Sleeve T	<b>43</b>	✓				✓		✓	
	134.48	<b>M91</b>	Women's Loose Fit T	<b>28</b>	✓							
	163.48	<b>M96</b>	Women's Organic Crop T	<b>28</b>	✓	✓					✓	
	126.85	<b>TF-SSL-R-C0110</b>	Sophie Women's Round Neck T-Shirt	<b>44</b>	✓	✓					✓	
<b>R RUSSELL</b>	114.85	<b>TM-SSL-R-C0010</b>	Pierre Men's Round Neck T-Shirt	<b>44</b>	✓	✓					✓	
	154.00	<b>R-155F-0</b>	Ladies' Slim T	<b>36</b>	✓						✓	
<b>sg</b>	156.00	<b>R-155M-0</b>	Slim T	<b>36</b>	✓						✓	
	150.52	<b>SG15</b>	T-Shirt	<b>47</b>	✓		✓				✓	✓
<b>tee javr</b>	134.52	<b>SG15F</b>	Ladies' T-Shirt	<b>47</b>	✓		✓				✓	✓
	150.54	<b>1000</b>	Basic Tee	<b>44</b>	✓		✓				✓	✓
	134.54	<b>1050</b>	Ladies Basic Tee	<b>44</b>	✓						✓	✓

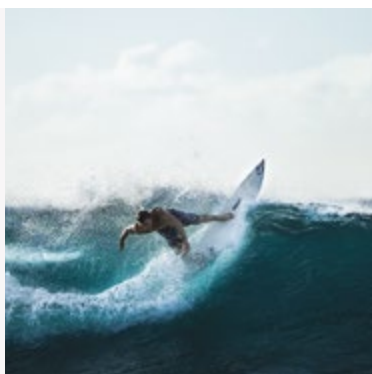

## NEW Printable Footwear



901.53	<b>SGF1</b>	High Top Printable Canvas Shoe/Junior	<b>46</b>
902.53	<b>SGF2</b>	High Top Printable Canvas Shoe/Unisex	<b>46</b>
903.53	<b>SGF3</b>	High Top Printable Canvas Shoe/XL	<b>46</b>
904.53	<b>SGF4</b>	Low Top Printable Canvas Shoe/Junior	<b>46</b>
905.53	<b>SGF5</b>	Low Top Printable Canvas Shoe/Unisex	<b>46</b>
906.53	<b>SGF6</b>	Low Top Printable Canvas Shoe/XL	<b>46</b>
907.53	<b>SGF7</b>	Laces/Printable Canvas Shoe	<b>47</b>

## ... T-Shirts mit Rundhals

					OEKO TEX 100		3XL+	TRI BLEND				
	148.05	<b>ST9000</b>	Ben Crew Neck	<b>52</b>	✓							
	118.05	<b>ST9200</b>	James Crew Neck Men	<b>48</b>	✓				✓		✓	✓
	113.05	<b>ST9300</b>	Janet Crew Neck Women	<b>48</b>	✓				✓		✓	✓
	023.42	<b>TM048</b>	Inspire Plus T /men T-Shirt	<b>58</b>	✓	✓	✓		✓		✓	
	191.42	<b>TM050</b>	Exact 190 Top/men Crew Neck T-Shirt	<b>58</b>	✓						✓	
	153.42	<b>TM220</b>	Men-Fit T-Shirt	<b>67</b>	✓							
	180.42	<b>TU004</b>	Exact 190 T-Shirt	<b>62</b>	✓		✓				✓	✓
	019.42	<b>TU03T</b>	#E190 T-Shirt	<b>63</b>	✓		✓				✓	
	119.42	<b>TW040</b>	Exact 190/women T-Shirt	<b>62</b>	✓						✓	✓
	192.42	<b>TW041</b>	Exact 190 Top/women Crew Neck T-Shirt	<b>58</b>	✓						✓	
	024.42	<b>TW049</b>	Inspire Plus T /women T-Shirt	<b>58</b>	✓	✓			✓		✓	
	020.42	<b>TW04T</b>	#E190 /women T-Shirt	<b>63</b>	✓						✓	
COMFORT COLORS®	100.03	<b>1717</b>	Adult Heavyweight Tee	<b>66</b>								
	102.03	<b>4017</b>	Adult Lightweight Tee	<b>56</b>			✓					
	103.03	<b>4200</b>	Ladies' Lightweight Fitted Tee	<b>56</b>								
	150.01	<b>61-036-0</b>	Valueweight Tee	<b>54</b>	✓		✓				✓	✓
	102.01	<b>61-044-0</b>	Super Premium Tee	<b>67</b>	✓		✓					
	135.01	<b>61-200-0</b>	Valueweight Fitted T	<b>54</b>	✓						✓	
	180.01	<b>61-212-0</b>	Heavy Cotton T	<b>65</b>	✓		✓					
	136.01	<b>61-372-0</b>	Valueweight T Lady-Fit	<b>54</b>	✓						✓	
	139.01	<b>61-378-0</b>	Crew Neck T Lady-Fit	<b>67</b>	✓							
	160.01	<b>61-412-0</b>	Men's Sofspun® T	<b>56</b>	✓		✓				✓	✓
	162.01	<b>61-414-0</b>	Sofspun® T Lady-Fit	<b>56</b>	✓						✓	✓
	103.01	<b>61-422-0</b>	Ringspun Premium T	<b>65</b>	✓		✓				✓	
	104.01	<b>61-424-0</b>	Lady-Fit Ringspun Premium T	<b>65</b>	✓						✓	
GILDAN®	102.09	<b>2000</b>	Ultra Cotton Adult T-Shirt	<b>61</b>	✓		✓					
	105.09	<b>4100</b>	Premium Cotton Adult T-Shirt	<b>64</b>	✓						✓	
	180.09	<b>5000</b>	Heavy Cotton Adult T-Shirt	<b>61</b>	✓		✓				✓	✓
	119.09	<b>4100L</b>	Premium Cotton Ladies' RS T-Shirt	<b>64</b>	✓						✓	
	194.09	<b>5000L</b>	Ladies' Heavy Cotton™ T-Shirt	<b>64</b>	✓	✓					✓	✓
	100.09	<b>H000</b>	Hammer Adult T-Shirt	<b>66</b>								
	101.09	<b>H400</b>	Hammer Adult Long Sleeve T-Shirt	<b>66</b>								



Öko Tex



Leicht umzuetikettieren



3XL+



Triblend



Organisch



Geeignet für Sublimation



Partner-Produkt

Passendes  
Kinder-Produkt



... T-Shirts mit Rundhals					OEKO TEX 100		3XL+	TRI BLEND				
makedshirt®	111.85	<b>TF-SSL-R-BL117</b>	Lily Viscose-Cotton T-Shirt	<b>85</b>	✓	✓					✓	
	134.85	<b>TF-SSL-R-C0111</b>	Nancy Women's Favourite T-Shirt	<b>49</b>	✓	✓					✓	
	141.85	<b>TF-SSL-R-0G113</b>	Ruth Women's Organic Fitted T-Shirt	<b>48</b>	✓	✓			✓		✓	✓
	104.85	<b>TF-SSL-R-TB111</b>	Nancy Triblend Women's Favourite T-Shirt	<b>49</b>	✓	✓		✓			✓	
	162.85	<b>TM-SSL-R-BL017</b>	Jack Men's Viscose-Cotton T-Shirt	<b>85</b>	✓	✓					✓	
	150.85	<b>TM-SSL-R-C0011</b>	Larry Men's Favourite T-Shirt	<b>49</b>	✓	✓	✓				✓	
	118.85	<b>TM-SSL-R-0G013</b>	Wayne Men's Organic Fitted T-Shirt	<b>48</b>	✓	✓			✓		✓	✓
	103.85	<b>TM-SSL-R-TB011</b>	Larry Triblend Men's Favourite T-Shirt	<b>49</b>	✓	✓	✓	✓			✓	
	180.00	<b>R-180M-0</b>	T-Shirt	<b>65</b>	✓		✓					✓
	102.00	<b>R-215M-0</b>	T-Shirt	<b>67</b>								
	180.52	<b>SG18</b>	Heavyweight T-Shirt	<b>59</b>	✓		✓				✓	✓
	119.52	<b>SG18F</b>	Ladies' Heavyweight T-Shirt	<b>59</b>	✓						✓	✓
	170.52	<b>SGTee</b>	Perfect Print Tagless Tee	<b>50</b>	✓	✓	✓				✓	✓
	171.52	<b>SGTee F</b>	Ladies' Perfect Print Tagless Tee	<b>50</b>	✓	✓					✓	✓
	153.54	<b>520</b>	Mens Interlock T-Shirt	<b>68</b>	✓						✓	
	101.54	<b>580</b>	Ladies Interlock T-Shirt	<b>68</b>	✓						✓	
	106.54	<b>5000</b>	Luxury Tee	<b>52</b>	✓						✓	
	107.54	<b>5001</b>	Ladies Luxury Tee	<b>52</b>	✓						✓	
	123.54	<b>5030</b>	Ladies City Tee	<b>52</b>	✓							
	110.54	<b>5060</b>	Raw Edge Tee	<b>53</b>	✓						✓	
	111.54	<b>5061</b>	Ladies Raw Edge Tee	<b>53</b>	✓						✓	
	112.54	<b>5062</b>	Roll-Up Tee	<b>53</b>	✓						✓	
	113.54	<b>5063</b>	Ladies Roll-Up Tee	<b>53</b>	✓						✓	
	180.54	<b>8000</b>	Sof-Tee	<b>60</b>	✓		✓				✓	
	185.54	<b>8005</b>	Mens Fashion Sof-Tee	<b>60</b>	✓		✓					
	119.54	<b>8050</b>	Ladies Sof-Tee	<b>60</b>	✓						✓	
T-Shirts mit V-Ausschnitt					OEKO TEX 100		3XL+	TRI BLEND				
	149.05	<b>ST9010</b>	Ben V-Neck	<b>72</b>	✓							
	129.05	<b>ST9130</b>	Megan V-Neck	<b>72</b>	✓							
	167.05	<b>ST9210</b>	James V-Neck Men	<b>76</b>	✓				✓		✓	
	120.05	<b>ST9310</b>	Janet V-Neck Women	<b>76</b>	✓				✓		✓	
	152.05	<b>ST9410</b>	Shawn V-Neck Men	<b>70</b>	✓						✓	
	145.05	<b>ST9510</b>	Sharon V-Neck Women	<b>70</b>	✓						✓	



Öko Tex



Leicht umzuetikettieren



3XL+



Triblend



Organisch



Geeignet für Sublimation



Partner-Produkt

Passendes  
Kinder-Produkt





... T-Shirts mit V-Ausschnitt				OEKO TEX 100		3XL+	TRI BLEND				
American Apparel											
102.07	<b>2456W</b>	Unisex Fine Jersey V-Neck T-Shirt	<b>73</b>								
ANVIL®											
121.08	<b>362</b>	Adult Featherweight V-Neck Tee	<b>69</b>	✓	✓					✓	
120.08	<b>392</b>	Ladies Featherweight V-Neck Tee	<b>69</b>	✓	✓					✓	
136.08	<b>982</b>	Adult Fashion Basic V-Neck Tee	<b>74</b>	✓	✓					✓	
144.08	<b>88VL</b>	Women's Fashion Basic V-Neck Tee	<b>74</b>	✓	✓					✓	
181.42	<b>TM044</b>	Inspire V/men T-Shirt	<b>71</b>	✓	✓	✓		✓		✓	
151.42	<b>TM060</b>	Mick Classic/men V-Neck T-Shirt	<b>69</b>	✓						✓	
149.42	<b>TU006</b>	Exact V-neck T-Shirt	<b>71</b>	✓							
182.42	<b>TW045</b>	Inspire V/women T-Shirt	<b>71</b>	✓	✓			✓		✓	
132.42	<b>TW102</b>	Watch/women V-Neck T-Shirt	<b>78</b>	✓							
144.42	<b>TW260</b>	Blondie Classic/women T-Shirt	<b>69</b>	✓						✓	
BELLA+CANVAS LOS ANGELES											
136.06	<b>3005</b>	Unisex Jersey V-Neck T-Shirt	<b>70</b>								
102.06	<b>6035</b>	Women's Deep V-Neck Jersey T-Shirt	<b>70</b>							✓	
COMFORT COLORS®											
101.03	<b>3199</b>	Ladies' Midweight V-Neck Tee	<b>78</b>								
164.01	<b>61-066-0</b>	Valueweight V-Neck-Tee	<b>77</b>	✓						✓	
137.01	<b>61-382-0</b>	V-Neck T Lady-Fit	<b>78</b>	✓							
129.01	<b>61-398-0</b>	Valueweight V-Neck T Lady-Fit	<b>77</b>	✓						✓	
109.01	<b>61-426-0</b>	Original V-Neck T	<b>73</b>	✓		✓					
GILDAN®											
144.09	<b>4100VL</b>	Premium Cotton Ladies V-Neck T-Shirt	<b>77</b>	✓						✓	
110.09	<b>41V00</b>	Premium Cotton Adult V-Neck T-Shirt	<b>77</b>	✓						✓	
108.09	<b>64V00</b>	Softstyle® V-Neck T-Shirt	<b>74</b>	✓						✓	
109.09	<b>64V00L</b>	Ladies' Softstyle® V-Neck T-Shirt	<b>74</b>	✓						✓	
mantis											
113.48	<b>M119</b>	Women's Scoop Back V	<b>72</b>	✓	✓			✓			
mailedshirt®											
122.85	<b>TF-SSL-V-C0115</b>	Veronique Women's V-Neck T-Shirt	<b>75</b>	✓	✓					✓	
120.85	<b>TF-SSL-V-0G118</b>	Penny Women's Organic V-Neck T-Shirt	<b>75</b>	✓	✓			✓		✓	
121.85	<b>TM-SSL-V-C0015</b>	Anthony Men's V-Neck T-Shirt	<b>75</b>	✓	✓					✓	
167.85	<b>TM-SSL-V-0G018</b>	James Men's Organic V-Neck T-Shirt	<b>75</b>	✓	✓			✓		✓	
152.54	<b>5002</b>	Luxury Pocket V-Tee	<b>76</b>	✓						✓	
145.54	<b>5003</b>	Ladies Luxury Pocket V-Tee	<b>76</b>	✓						✓	
184.54	<b>8006</b>	Mens Fashion V-Neck Sof-Tee	<b>78</b>	✓							
Triblend T-Shirts				OEKO TEX 100		3XL+	TRI BLEND				
American Apparel											
105.07	<b>TR301W</b>	Women's Tri-Blend Crew Neck T-Shirt	<b>79</b>				✓				
108.07	<b>TR308W</b>	Women's Tri-Blend Racerback Tank	<b>79</b>				✓				
106.07	<b>TR401W</b>	Unisex Tri-Blend Track T-Shirt	<b>79</b>				✓				
109.07	<b>TR408W</b>	Unisex Tri-Blend Tank Top	<b>79</b>				✓				



Öko Tex



Leicht umzuetikettieren



3XL+



Triblend



Organisch



Geeignet für Sublimation



Partner-Produkt

Passendes  
Kinder-Produkt



... Triblend T-Shirts				OEKO TEX 100		3XL+	TRI BLEND				
ANVIL®	162.08	<b>6750</b>	Adult Tri-Blend Tee	<b>82</b>	✓	✓	✓			✓	
	164.08	<b>6752</b>	Adult Tri-Blend V-Neck Tee	<b>85</b>	✓	✓	✓			✓	
	102.08	<b>6750L</b>	Women's Tri-Blend Tee	<b>82</b>	✓	✓	✓			✓	
	184.08	<b>6750VL</b>	Women's Tri-Blend V-Neck Tee	<b>85</b>	✓	✓	✓			✓	
	186.42	<b>TM055</b>	Triblend/men T-Shirt	<b>84</b>	✓	✓	✓	✓		✓	
	011.42	<b>TM057</b>	V Triblend/men T-Shirt	<b>84</b>	✓	✓	✓	✓		✓	
	187.42	<b>TW056</b>	Triblend/women T-Shirt	<b>84</b>	✓	✓	✓			✓	
	012.42	<b>TW058</b>	V Triblend/women T-Shirt	<b>84</b>	✓	✓	✓		✓		
BELLA+CANVAS LOS ANGELES	142.06	<b>3413</b>	Unisex Triblend Crew Neck T-Shirt	<b>83</b>			✓			✓	
	164.06	<b>3415</b>	Unisex Triblend V-Neck T-Shirt	<b>83</b>			✓			✓	
	122.06	<b>8413</b>	Triblend Crew Neck T-Shirt	<b>83</b>			✓			✓	
	184.06	<b>8435</b>	Women's Triblend Deep V-Neck T-Shirt	<b>82</b>			✓			✓	
Poly-Cotton/Polyester				OEKO TEX 100		3XL+	TRI BLEND				
	142.05	<b>ST9800</b>	Luke Crew Neck Men	<b>89</b>	✓					✓	
	165.05	<b>ST9810</b>	Luke V-Neck Men	<b>89</b>	✓					✓	
	122.05	<b>ST9900</b>	Lisa Crew Neck Women	<b>89</b>	✓					✓	
	184.05	<b>ST9910</b>	Lisa V-Neck Women	<b>89</b>	✓					✓	
American Apparel	103.07	<b>BB301W</b>	Women's Poly-Cotton T-Shirt	<b>88</b>							
	104.07	<b>BB401W</b>	Unisex Poly-Cotton T-Shirt	<b>88</b>							
	113.07	<b>PL301W</b>	Women's Sublimation T-Shirt	<b>95</b>					✓		
	120.07	<b>PL308W</b>	Women's Sublimation Racerback Tank	<b>95</b>					✓		
	114.07	<b>PL356W</b>	Women's Sublimation Classic V-Neck T-Shirt	<b>96</b>					✓		
	115.07	<b>PL401W</b>	Unisex Sublimation T-Shirt	<b>95</b>					✓		
	121.07	<b>PL408W</b>	Unisex Sublimation Tank	<b>95</b>					✓		
	116.07	<b>PL4321W</b>	Unisex Sublimation V-Neck T-Shirt	<b>96</b>					✓		
ANVIL®	110.08	<b>32PVL</b>	Women's Freedom Tank	<b>86</b>							
	107.08	<b>36PVL</b>	Women's Freedom Tee	<b>86</b>							
	109.08	<b>37PVL</b>	Women's Freedom Sleeveless Tee	<b>86</b>							
	106.08	<b>900C</b>	Adult Curve Tee	<b>93</b>							
	013.42	<b>TM062</b>	Sublimation T-Shirt - TM062	<b>94</b>	✓	✓	✓		✓	✓	
	014.42	<b>TW063</b>	Sublimation T-Shirt Women - TW063	<b>94</b>	✓	✓			✓	✓	
BELLA+CANVAS LOS ANGELES	155.06	<b>3650</b>	Unisex Poly-Cotton T-Shirt	<b>93</b>							
GILDAN®	168.09	<b>8000</b>	DryBlend® Adult T-Shirt	<b>94</b>	✓						
	167.09	<b>SUB42</b>	Sublimation Adult T-Shirt	<b>96</b>	✓	✓			✓		



Öko Tex



Leicht umzusetkettieren



3XL+



Triblend



Organisch



Geeignet für Sublimation



Partner-Produkt

Passendes  
Kinder-Produkt





... Poly-Cotton/Polyester				OEKO TEX 100		3XL+	TRI BLEND				
KUSTOM KIT	104.11	<b>KK504</b>	Superwash® 60° T-Shirt Fashion Fit	90	✓	✓	✓		✓	✓	
	103.11	<b>KK754</b>	Women's Superwash® 60° T-Shirt Fashion Fit	90	✓	✓			✓	✓	
	167.48	<b>M93</b>	Men's Duo Blend T	88	✓					✓	
	189.48	<b>M94</b>	Women's Duo Blend T	88	✓	✓				✓	
R russell	166.00	<b>R-165F-0</b>	Ladies' HD Tee	90	✓					✓	✓
	167.00	<b>R-165M-0</b>	Men's HD Tee	90	✓					✓	✓
	152.00	<b>R-166F-0</b>	Ladies V-Neck HD Tee	92	✓	✓				✓	✓
	151.00	<b>R-166M-0</b>	Men's V-Neck HD Tee	92	✓	✓				✓	✓
	172.00	<b>R-167F-0</b>	Ladies Long Sleeve HD Tee	92	✓	✓				✓	✓
	171.00	<b>R-167M-0</b>	Men's Long Sleeve HD Tee	92	✓	✓				✓	✓
	142.54	<b>5050</b>	Urban Melange Tee	93	✓					✓	
TEE JAV	122.54	<b>5051</b>	Ladies' Urban Melange Tee	93	✓					✓	
	167.10	<b>XP520</b>	Subli Plus T-Shirt	96			✓		✓	✓	✓
x pres	144.10	<b>XP522</b>	Women's Subli Plus V-Neck	97					✓		
	166.10	<b>XP523</b>	Women's Subli Plus T-Shirt	97					✓	✓	✓
	157.10	<b>XP600</b>	Sta-Cool Subli T	94					✓		
T-Shirts mit weitem Ausschnitt				OEKO TEX 100		3XL+	TRI BLEND				
ANVIL	181.08	<b>391</b>	Ladies Featherweight Scoop Tee	97	✓	✓				✓	
	123.08	<b>6756L</b>	Women's Tri-Blend Deep Scoop 1/2 Sleeve Tee	99	✓	✓	✓				
BELLA+CANVAS	151.06	<b>3406</b>	Men's Wide Neck T-Shirt	98			✓			✓	
	157.06	<b>8703</b>	Sheer Mini Rib Scoop Neck T-Shirt	98							
	189.06	<b>8801</b>	Flowy Raglan T-Shirt	97							
GILDAN	153.09	<b>64550L</b>	Softstyle® Ladies' Deep Scoop T-Shirt	99	✓	✓					
mantis	124.48	<b>M114</b>	Women's Organic U-Neck T	98	✓	✓		✓		✓	
	130.48	<b>M120</b>	Men's Raw Scoop T	98	✓	✓		✓		✓	
nakedshirt®	130.85	<b>TF-BW-0-C0122</b>	Lisa Women's Batwing T-Shirt	101	✓	✓					
	135.85	<b>TF-BW-0-C0124</b>	Ruby Women's Fashion T-Shirt	101	✓	✓					
	146.85	<b>TF-RL-0-BL127</b>	Emily Viscose-Cotton Rolled Up Raglan T-Shirt	99	✓	✓					
	136.85	<b>TF-SSL-0-C0120</b>	Alice Women's Boatneck Tunic T-Shirt	100	✓	✓					
	159.85	<b>TF-SSL-0-C0121</b>	Helen Women's Cap Sleeve T-Shirt	100	✓	✓					
	149.85	<b>TF-SSL-0-C0123</b>	Lindsay Women's Loose Fashion T-Shirt	100	✓	✓					
	151.85	<b>TM-SSL-0-0G019</b>	Ben Men's Organic Scoop Neck T-Shirt	100	✓	✓					



Öko Tex



Leicht umzuetikettieren



3XL+



Triblend



Organisch





Geeignet für Sublimation



Partner-Produkt

Passendes  
Kinder-Produkt

## Locker fallende T-Shirts

					OEKO TEX 100		3XL+	TRI BLEND					
	103.05	<b>ST9450</b>	Shawn Oversized Crew Neck	<b>103</b>	✓							✓	
	104.05	<b>ST9550</b>	Sharon Oversized Crew Neck	<b>103</b>	✓							✓	
	105.05	<b>ST9560</b>	Sharon Oversized Long Sleeve	<b>105</b>	✓								
	108.05	<b>ST9850</b>	David Oversized Crew Neck	<b>104</b>	✓							✓	
	109.05	<b>ST9950</b>	Daisy Oversized Crew Neck	<b>104</b>	✓							✓	
Bella+Canvas LTD. AMSTERDAM	179.06	<b>8802</b>	Women's Flowy Side Slit Tank	<b>102</b>									
	130.06	<b>8806</b>	Flowy Circle Top	<b>102</b>									
	149.06	<b>8821</b>	Flowy Draped Sleeve Dolman T-Shirt	<b>102</b>									
	123.06	<b>8825</b>	Flowy Boxy V-Neck T-Shirt	<b>103</b>									
	152.06	<b>8852</b>	Flowy T-Shirt with 2x1 Sleeves	<b>105</b>									
	153.06	<b>8871</b>	Flowy Open Back T-Shirt	<b>102</b>									
	161.06	<b>8881</b>	Flowy Boxy T-Shirt	<b>103</b>									
mantis	111.48	<b>M111</b>	Women's "Black Label" Tencel® T	<b>105</b>	✓								
	146.48	<b>M123</b>	Women's Organic Vintage Slub Loose Fit T	<b>104</b>	✓				✓				
	172.48	<b>M129</b>	Flash Dance T	<b>105</b>	✓	✓			✓				
	173.48	<b>M147</b>	Women's Loose Fit V Neck T	<b>104</b>	✓	✓			✓				
mailedshirt®	101.85	<b>TF-BW-0-BL129</b>	Chloé T-Shirt Organic Cotton/Tencel	<b>101</b>	✓	✓			✓				
	161.85	<b>TF-SSL-0-BL128</b>	Kate Viscose-Cotton Fashion Boxy T-Shirt	<b>101</b>	✓	✓							
Stretch T-Shirts					OEKO TEX 100		3XL+	TRI BLEND					
	115.05	<b>ST9600</b>	Clive Crew Neck	<b>107</b>	✓							✓	
	116.05	<b>ST9610</b>	Clive V-Neck	<b>107</b>	✓							✓	
	185.05	<b>ST9690</b>	Dean Deep V-Neck	<b>106</b>	✓								
	139.05	<b>ST9700</b>	Claire Crew Neck	<b>107</b>	✓							✓	
	137.05	<b>ST9710</b>	Claire V-Neck	<b>107</b>	✓							✓	
American Apparel	117.07	<b>8308W</b>	Women's Cotton Spandex Tank Top	<b>108</b>									
	118.07	<b>8369W</b>	Women's Sleeveless Crop Top	<b>108</b>									
	119.07	<b>8384W</b>	Women's Sleeveless Crop Top	<b>108</b>									
	122.07	<b>RSA8380W</b>	Women's Crop Top	<b>108</b>									
ANVIL®	112.08	<b>2420L</b>	Women's Stretch Tank	<b>106</b>									
	111.08	<b>2455L</b>	Women's Stretch 3/4 Sleeve Tee	<b>106</b>									
	126.01	<b>61-384-0</b>	Long Sleeve Crew Neck T Lady-Fit	<b>106</b>	✓								





## Stretch Bodysuits

American Apparel				OEKO TEX 100		3XL+	TRI BLEND					
123.07	<b>8373W</b>	Women's Double U-Neck Bodysuit	<b>109</b>									
124.07	<b>RSA8312W</b>	Women's Halter Bodysuit	<b>109</b>									
125.07	<b>RSA8336W</b>	Women's Tank Thong Bodysuit	<b>109</b>									
126.07	<b>RSA8357W</b>	Women's LS Double U-Neck Bodysuit	<b>109</b>									

## Stretch T-Shirts

American Apparel				OEKO TEX 100		3XL+	TRI BLEND					
111.07	<b>8379W</b>	Women's Jersey LS Crop Top	<b>110</b>									
BELLA+CANVAS LOS ANGELES	131.06	<b>1001</b>	Stretch Rib T-Shirt	<b>111</b>								
TEE JAVR	183.54	<b>401</b>	Mens Stretch V-Tee	<b>111</b>	✓							
	139.54	<b>450</b>	Ladies Stretch Tee	<b>111</b>	✓							
	137.54	<b>455</b>	Ladies Stretch Tee Extra Lang	<b>110</b>	✓							
	126.54	<b>457</b>	Ladies Stretch LS Tee Extra Lang	<b>110</b>	✓							
	100.54	<b>460</b>	Ladies 3/4 Sleeve Stretch Tee	<b>110</b>	✓							

## T-Shirts mit Kontrastfarben

American Apparel				OEKO TEX 100		3XL+	TRI BLEND					
112.07	<b>BB453W</b>	Unisex Poly-Cotton 3/4 Sleeve Raglan T-Shirt	<b>112</b>									
ANVIL	193.08	<b>939</b>	Adult Heavyweight Camouflage Tee	<b>118</b>	✓	✓						
	159.08	<b>988</b>	Adult Fashion Basic Ringer Tee	<b>116</b>	✓	✓						
	163.08	<b>6755</b>	Adult Tri-Blend 3/4 Sleeve Raglan Tee	<b>112</b>	✓	✓						
BE	117.42	<b>TU020</b>	T-Shirt Base-Ball	<b>115</b>	✓							✓
BELLA+CANVAS LOS ANGELES	110.06	<b>2000</b>	3/4 Sleeve Contrast Raglan T-Shirt	<b>115</b>								
	156.06	<b>3021</b>	Men's Jersey Pocket T-Shirt	<b>119</b>								
	163.06	<b>3200</b>	Unisex 3/4 Sleeve Baseball T-Shirt	<b>115</b>								✓
FRUIT & LOOM	117.01	<b>61-026-0</b>	Valuweight Baseball T	<b>114</b>	✓							
	116.01	<b>61-028-0</b>	Valuweight Long Sleeve Baseball T	<b>114</b>	✓							
	161.01	<b>61-168-0</b>	Ringer T	<b>118</b>	✓							
mantis	195.48	<b>M109S</b>	Men's Stripy T	<b>118</b>	✓	✓					✓	
	199.48	<b>M110S</b>	Women's Stripy T	<b>118</b>	✓	✓					✓	
	160.48	<b>M175</b>	Superstar Retro Ringer	<b>116</b>	✓							
	174.48	<b>M178</b>	Superstar Short Sleeve Baseball T	<b>112</b>	✓	✓			✓			
	118.48	<b>M88</b>	Men's Superstar Baseball T	<b>112</b>	✓	✓						
mailedshirt®	109.85	<b>TF-LSL-0-TB140</b>	Jessica Women's Baseball T-Shirt	<b>113</b>	✓	✓		✓			✓	
	108.85	<b>TU-LSL-R-TB040</b>	Jesse Unisex Baseball T-Shirt	<b>113</b>	✓	✓		✓			✓	
TEE JAVR	114.54	<b>5070</b>	Ringer Tee	<b>116</b>	✓		✓				✓	
	115.54	<b>5071</b>	Ladies Ringer Tee	<b>116</b>	✓						✓	
	116.54	<b>5072</b>	Baseball Tee Long Sleeve	<b>114</b>	✓		✓				✓	
	117.54	<b>5073</b>	Ladies Baseball Tee Long Sleeve	<b>114</b>	✓						✓	



Öko Tex



Leicht umzuetikettieren



3XL+



Triblend



Organisch



Geeignet für Sublimation



Partner-Produkt

Passendes  
Kinder-Produkt





Henley T-Shirts					OEKO TEX 100		3XL+	TRI BLEND				
	161.05	<b>ST9430</b>	Shawn Henley T-shirt Men	<b>120</b>	✓						✓	
	162.05	<b>ST9460</b>	Shawn Long Sleeve T-shirt Men	<b>120</b>	✓						✓	
	143.05	<b>ST9530</b>	Sharon Henley T-Shirt	<b>120</b>	✓						✓	
	144.05	<b>ST9580</b>	Sharon Henley LS	<b>120</b>	✓						✓	
	160.05	<b>ST9860</b>	Luke Long Sleeve Henley T-shirt Men	<b>121</b>	✓							
Bella+Canvas												
	138.06	<b>3150</b>	Jersey Long Sleeve Henley	<b>119</b>								
mantis												
	161.48	<b>M177</b>	Superstar Button Top Henley T	<b>121</b>	✓	✓			✓			
mailedshirt®												
	112.85	<b>TM-LSL-B-TB041</b>	Aden Men's LS Henley T-Shirt	<b>119</b>	✓	✓	✓	✓				
	104.54	<b>620</b>	Mens 1x1 Rib Granddad	<b>121</b>	✓						✓	
	105.54	<b>680</b>	Ladies 1x1 Rib Grandma	<b>121</b>	✓						✓	
Langarm T-Shirts					OEKO TEX 100		3XL+	TRI BLEND				
	123.05	<b>ST9040</b>	Morgan Long Sleeve	<b>127</b>	✓							
	110.05	<b>ST9620</b>	Clive Long Sleeve	<b>130</b>	✓						✓	
	126.05	<b>ST9720</b>	Claire Long Sleeve	<b>130</b>	✓						✓	
American Apparel												
	110.07	<b>T407W</b>	Unisex Baby Thermal LS T-Shirt	<b>130</b>								
	148.08	<b>399</b>	Ladies Sheer LS Scoop Tee	<b>122</b>	✓	✓						
	186.08	<b>987</b>	Adult Fashion Basic LS Hooded Tee	<b>126</b>	✓	✓					✓	
	101.08	<b>5628</b>	Long and Lean Raglan LS Tee	<b>124</b>	✓	✓						
	201.08	<b>6759</b>	Adult Tri-Blend Full Zip Hooded Jacket	<b>126</b>	✓	✓		✓			✓	
	200.08	<b>6759L</b>	Womens' Tri-Blend Full Zip Hooded Jacket	<b>126</b>	✓	✓		✓			✓	
	187.08	<b>887L</b>	Women's Fashion Basic LS Hooded Tee	<b>126</b>	✓	✓					✓	
	017.42	<b>TM070</b>	Inspire LSL T /men T-Shirt	<b>123</b>	✓	✓	✓		✓		✓	
	170.42	<b>TU003</b>	Exact 150 LSL T-Shirt	<b>123</b>	✓		✓				✓	
	171.42	<b>TU005</b>	Exact 190 LSL T-Shirt	<b>130</b>	✓		✓				✓	
	128.42	<b>TW013</b>	Women-Only LSL T-Shirt	<b>123</b>	✓						✓	
	018.42	<b>TW071</b>	Inspire LSL T /women T-Shirt	<b>123</b>	✓	✓			✓		✓	
Bella+Canvas												
	165.06	<b>3425</b>	Unisex Triblend LS V-Neck T-Shirt	<b>124</b>				✓				
	196.06	<b>3512</b>	Unisex Jersey LS Hoodie	<b>124</b>								
	199.06	<b>3939</b>	Unisex Triblend Lightweight Hoodie	<b>131</b>				✓				
	187.06	<b>8750</b>	Sheer Mini Rib LS V-Neck T-Shirt	<b>124</b>								
	137.06	<b>8850</b>	Flowy LS Off Shoulder T-Shirt	<b>122</b>								
	170.01	<b>61-038-0</b>	Value Weight LS T	<b>128</b>	✓						✓	✓
	184.01	<b>61-404-0</b>	Valuweight LS Tee Lady-Fit	<b>128</b>	✓						✓	✓
	110.01	<b>61-428-0</b>	Original Long Sleeve T	<b>125</b>	✓		✓					



Öko Tex



Leicht umzuetikettieren



3XL+



Triblend



Organisch



Geeignet für Sublimation



Partner-Produkt

Passendes  
Kinder-Produkt



... Langarm T-Shirts				OEKO TEX 100		3XL+	TRI BLEND				
<b>GILDAN</b>											
171.09	<b>2400</b>	Ultra Cotton Adult T-Shirt LS	<b>131</b>	✓							
107.09	<b>64400</b>	Softstyle® Long Sleeve Tee	<b>127</b>	✓						✓	
128.09	<b>64400L</b>	Ladies' Softstyle® T-Shirt LS	<b>127</b>	✓						✓	
<b>mantis</b>											
187.48	<b>M118</b>	Women's Loose Fit Hooded T	<b>122</b>	✓	✓						
170.48	<b>M86</b>	Men's Superstar LS T	<b>127</b>	✓	✓						
138.48	<b>M97</b>	Ladies' Loose Fit LS T	<b>122</b>	✓	✓						
<b>mailedshirt®</b>											
128.85	<b>TF-LSL_R-0G114</b>	Sheila Women's Organic Deep Round LS	<b>128</b>	✓	✓			✓		✓	
170.85	<b>TM-LSL-R-0G014</b>	Jim Men's Organic Longsleeve	<b>128</b>	✓	✓			✓		✓	
113.85	<b>TU-LSL-H-TB042</b>	Cecil Unisex LS Hooded T-Shirt	<b>125</b>	✓	✓	✓	✓				
<b>tee.jayr</b>											
174.54	<b>530</b>	Mens LS Interlock T-Shirt	<b>132</b>	✓						✓	
103.54	<b>590</b>	Ladies LS Interlock T-Shirt	<b>132</b>	✓						✓	
108.54	<b>8007</b>	Long Sleeve Fashion Sof-Tee	<b>131</b>								
Tank Tops				OEKO TEX 100		3XL+	TRI BLEND				
<b>stedman</b>											
107.05	<b>ST9960</b>	Daisy Racerback Top	<b>142</b>	✓							
<b>American Apparel</b>											
107.07	<b>2408W</b>	Unisex Fine Jersey Tank	<b>140</b>								
<b>ANVIL®</b>											
176.08	<b>986</b>	Adult Fashion Basic Tank	<b>140</b>	✓	✓						
114.08	<b>6751L</b>	Women's Tri-Blend Racerback Tank	<b>143</b>	✓	✓		✓				
<b>BC</b>											
025.42	<b>TM072</b>	Inspire Tank T /men	<b>137</b>	✓	✓			✓		✓	
147.42	<b>TM200</b>	Athletic Move Shirt	<b>137</b>	✓							
175.42	<b>TM201</b>	Exact Move Sleeveless T-Shirt	<b>137</b>	✓							
026.42	<b>TW073</b>	Inspire Tank T /women	<b>137</b>	✓	✓	✓		✓		✓	
121.42	<b>TW262</b>	Patti Classic/women Tank Top	<b>133</b>	✓							
<b>BELLA+CANVAS</b>											
169.06	<b>1080</b>	Rib Tank Top	<b>145</b>								
175.06	<b>3480</b>	Unisex Jersey Tank	<b>139</b>								
176.06	<b>3483</b>	Unisex Jersey Muscle Tank Top	<b>138</b>							✓	
105.06	<b>4000</b>	2x1 Rib Tank Top	<b>145</b>							✓	
113.06	<b>4070</b>	2x1 Rib Racerback Tank Top	<b>145</b>								
174.06	<b>6488</b>	Women's Relaxed Jersey Tank	<b>138</b>							✓	
170.06	<b>6682</b>	Women's Racerback Cropped Tank	<b>133</b>								
114.06	<b>8430</b>	Triblend Racerback Tank Top	<b>133</b>				✓				
115.06	<b>8770</b>	Sheer Mini Rib Racerback Tank Top	<b>136</b>								
135.06	<b>8780</b>	Sheer Mini Rib Tank Top	<b>136</b>								
188.06	<b>8800</b>	Flowy Racerback Tank Top	<b>134</b>								
167.06	<b>8803</b>	Flowy Scoop Muscle Tank Top	<b>135</b>								



Öko Tex



Leicht umzuetikettieren



3XL+



Triblend



Organisch



Geeignet für Sublimation



Partner-Produkt

Passendes  
Kinder-Produkt



... Tank Tops				OEKO TEX 100		3XL+	TRI BLEND				
Bella+Canvas											
171.06	8804	Women's Flowy Muscle Tee Rolled Cuff	134								
145.06	8805	Flowy V-Neck Tank	135								
172.06	8809	Women's Flowy High Neck Tank	133								
162.06	8880	Flowy Boxy Tank Top	135								
COMFORT COLORS®											
104.03	4260L	Ladies Lightweight Racerback Tank Top	143								
FRUIT & LOOM											
107.01	61-024-0	Strap T Lady-Fit	144	✓							
173.01	61-098-0	Valueweight Athletic Vest	144	✓						✓	
175.01	61-222-0	Valueweight Athletic Tank Top	144	✓							
105.01	61-376-0	Valueweight Vest Lady-Fit	144	✓						✓	
GILDAN®											
175.09	64200	Softstyle® Adult Tank Top	142	✓						✓	
106.09	64200L	Ladies' Softstyle® Tank Top	142	✓						✓	
mantis											
120.48	M112	Women's "Black Label" Tencel® Tank Vest	140	✓	✓						
135.48	M115	Women's Duo Blend V-Neck Tunic	138	✓	✓						
117.48	M117	Tencel® "Black Label" Strap Vest	140	✓	✓						
152.48	M125	Women's Vintage Organic Slub Tank T	136	✓							
159.48	M127	Women's Crop Vest	136	✓	✓			✓			
145.48	M133	One Drop Armhole Vest	139	✓	✓			✓			
119.48	M72	Ladies' Long Vest	132	✓	✓						
149.48	M82	Women's Organic Raw Tank T	139	✓				✓			
175.48	M85	Men's Superstar Vest	142	✓	✓						
121.48	M92	Ladies' Loose Fit Vest	135	✓	✓						
188.48	M95	Women's Duo Blend Racerback Vest	138	✓	✓						
mailedshirt®											
148.85	TF-RL-0-C0130	Bessy Rolled Up Sleeve Tank Top	143	✓	✓						
116.85	TF-SL-H-TB142	Cecilia Women's Sleeveless Hooded T-Shirt	141	✓	✓		✓				
125.85	TF-SL-0-C0130	Lola Women's Tanktop	141	✓	✓					✓	
106.85	TF-SL-0-0G131	Mia Women's Organic Fitted Longtop	143	✓	✓						
123.85	TM-SL-0-C0030	Louis Men's Tanktop	141	✓	✓					✓	
teeJAY®											
135.54	456	Ladies Stretch Top Extra Lang	132	✓							
T-Shirt Kleider				OEKO TEX 100		3XL+	TRI BLEND				
Bella+Canvas											
178.06	6012	Jersey Tank Dress	146								
148.06	8812	Flowy V-Neck Dress	146								
mantis											
177.48	M116	Curved Vest Dress	146	✓	✓						
158.48	M99	Loose Fit T Dress	146	✓	✓						



Öko Tex



Leicht umzusetikettieren



3XL+



Triblend



Organisch



Geeignet für Sublimation



Partner-Produkt

Passendes  
Kinder-Produkt





B&C Inspire T /men



B&C Inspire T /women



B&C Inspire V T /women



B&C Inspire Slub T /men



B&C Inspire Slub T /women

# B&C



B&C Inspire Plus T /women



B&C Inspire Plus T /men



B&C Inspire V T /men



EINE KOMPLETTE  
LINIE VON 14  
MODELLEN AUS  
**BIO-BAUMWOLLE**



# INSPIRE LINIE

Die **B&C Inspire Linie** ist eine komplette Kollektion von tollen T-Shirts und Poloshirts aus hochwertiger ringgesponnener Bio-Baumwolle, die mit ihrer superweichen Qualität, ihrer erstklassigen Bedruckbarkeit und ihren modernen und modischen Schnitten überzeugen. Außerdem sind sie ohne B&C Label erhältlich, sodass Sie Ihre Marke kinderleicht ins rechte Licht rücken können.

Mehr als diese 14 Modelle brauchen Sie nicht, um den zukünftigen Erfolg Ihres Geschäfts zu sichern!

Alles auf einen Schlag: toller Style, attraktiver Preis und hochwertige Bio-Baumwolle!



[www.bc-fashion.eu](http://www.bc-fashion.eu)





124.05 ST9100

**FINEST COTTON-T MEN**

105 g/m² | 100% Baumwolle, ringgesponnen und gekämmt

- Gerollter Kragen aus T-Shirt-Stoff • Doppelnähte an Saum und Ärmelabschluss
- Seitennähte

S, M, L, XL



White



Black Opal



Slate Grey



Marina Blue



Crimson Red



S-XL: 24

€	1	24	10x
WHT	5,90	5,16	4,84
COL	6,58	5,76	5,38

125.05 ST9110

**FINEST COTTON-T WOMEN**

105 g/m² | 100% Baumwolle, ringgesponnen und gekämmt

- Gerollter Kragen aus T-Shirt-Stoff • Doppelnähte an Saum und Ärmelabschluss
- Seitennähte

S, M, L, XL



White



Black Opal



Slate Grey



Marina Blue



Crimson Red



€	1	24	10x
WHT	5,90	5,16	4,84
COL	6,58	5,76	5,38



S-XL: 24

179.08 361

**ADULT FEATHERWEIGHT TEE**

110 g/m² | 100% Baumwolle, ringgesponnen

- Vorgeschumpft • Schulter-zu-Schulter Nackenband • Kragen vorne mit einfacher Naht abgesteppt

S, M, L, XL, 2XL



White



Black



Heather Dark Grey



Navy



Caribbean Blue



Red



Heather Green



Silver

ANVIL



S-2XL: 72

€	1	72	10x
WHT	6,36	5,84	5,54
COL	7,06	6,48	6,14

171.48 M71

**LADIES' LONG TEE**

120 g/m² | 100% Baumwolle, ringgesponnen und gekämmt

- Nackenband • Rippstrickbündchen am Hals • Doppelnaht an Ärmelabschluss und Bund

S, M, L, XL



White



Black

mantis



€	1	50	10x
WHT	9,30	7,50	7,12
COL	9,30	7,50	7,12



S-XL: 50



184.42 TM046

**INSPIRE SLUB/MEN T-SHIRT**120 g/m<sup>2</sup> | 100% Baumwolle (organisch), gekämmt und ringgesponnen

- Single Jersey aus Flammengarn • Leicht umzuetikettieren • Getestet und bestätigt für alle Baumwoll-Standard-Drucktechniken

S, M, L, XL,  
2XL, 3XL

Chic Pure White



Chic Black



Chic Anthracite



Chic Navy



Chic Red



€ COL

1

6,38

50

5,70

10x

5,30



S-3XL: 50

185.42 TW047

**INSPIRE SLUB/WOMEN T-SHIRT**120 g/m<sup>2</sup> | 100% Baumwolle (organisch), gekämmt und ringgesponnen

- Single Jersey aus Flammengarn • Leicht umzuetikettieren • Getestet und bestätigt für alle Baumwoll-Standard-Drucktechniken

XS, S, M, L,  
XL, 2XL

Chic Pure White



Chic Black



Chic Anthracite



Chic Navy



Chic Red



€ COL

1

6,38

50

5,70

10x

5,30



XS-2XL: 50

102.42 TM042

**INSPIRE T/MEN T-SHIRT**140 g/m<sup>2</sup> | 100% Baumwolle (organisch), gekämmt und ringgesponnen

- Schulter-zu-Schulter Nackenband • Leicht umzuetikettieren • Getestet und bestätigt für alle Baumwoll-Standard-Drucktechniken

S, M, L, XL, 2XL,  
3XL

White



Black



Sport Grey



Light Grey



Dark Grey



Navy



Royal



Atoll



Urban Purple



Red



Urban Orange



Orange



Fuchsia



Millennial Pink



Real Green



Khaki Green



Gold



Millennial Khaki



€ COL

1

5,38

50

4,78

10x

4,50

WHT

COL

5,98

5,38

5,10



S-3XL: 50

189.42 TW043

**INSPIRE T/WOMEN T-SHIRT**140 g/m<sup>2</sup> | 100% Baumwolle (organisch), gekämmt und ringgesponnen

- Nackenband • Leicht umzuetikettieren • Getestet und bestätigt für alle Baumwoll-Standard-Drucktechniken



XS, S, M, L, XL, 2XL



White



Black



Sport Grey



Light Grey



Dark Grey



Navy



Royal



Atoll



Urban Purple



Red



Urban Orange



Orange



Fuchsia



Millennial Pink



Real Green



Khaki Green



Gold



Millennial Khaki



€ COL

1

5,38

50

4,78

10x

4,50

WHT

COL

5,98

5,38

5,10



XS-2XL: 50



134.48 M91

**WOMEN'S LOOSE FIT T**125 g/m<sup>2</sup> | 100% Baumwolle, ringgesponnen und gekämmt

- Single Jersey T-Shirt mit U-Boot Ausschnitt • Angeschlossene Ärmel, keine Schulternaht • Doppelnaht am Bund

S, M, L, XL



mantis



S-XL: 50

€	1	50	10x
COL	11,30	9,50	9,02

163.48 M96

**WOMEN'S ORGANIC CROP T**130 g/m<sup>2</sup> | 100% Baumwolle, organisch, ringgesponnen und gekämmt

- Single Jersey • Keine Schulternaht, eingerollte fixierte Ärmel • Doppelnaht am Bund

S, M, L



mantis



S-L: 50

€	1	50	10x
COL	10,70	8,90	8,46

127.05 ST9220

**ORGANIC SLUB**130 g/m<sup>2</sup> | 100% Baumwolle (organisch)

- Single Jersey aus Flammengarn • Rippstrickkragen • Seitennähte

S, M, L, XL, 2XL



128.05 ST9320

**WOMEN'S ORGANIC SLUB**130 g/m<sup>2</sup> | 100% Baumwolle (organisch)

- Single Jersey aus Flammengarn • Rippstrickkragen • Seitennähte

S, M, L, XL

Stedman  
collection

S-2XL: 24

€	1	24	10x
WHT	9,50	8,30	7,76
COL	10,76	9,42	8,80

€	1	24	10x
WHT	9,50	8,30	7,76
COL	10,76	9,42	8,80



S-XL: 24

Bei Melangeware kann sich die Zusammensetzung der Materialien und die Grammatik ändern.



134.06 8701

**SHEER MINI RIB T-SHIRT**

135 g/m<sup>2</sup> | 98% Baumwolle, ringgesponnen und gekämmt, 2% Elasthan  
 • 1 x 1 Mini Rib • Seitennähte • Stretch-Passform

BELLA • CANVAS  
LOS ANGELESS, M, L, XL,  
2XL

White



Pink



Berry



Teal

S, M, L, XL



Midnight



Red



€ COL

1 13,20

72 11,78

10x 11,20



S-2XL: 72

151.48 M124

**MEN'S ORGANIC VINTAGE SLUB T**

140 g/m<sup>2</sup> | 100% Baumwolle (organisch)  
 • Glattere Struktur für verbessertes Druckergebnis • Ziernaht am Ärmelabschluss und Saum • Leicht umzuetikettieren

S, M, L, XL



White



Black



Slate Grey



Light Denim



Ivory



mantis

€ COL

1 11,70

50 9,90

10x 9,40



S-XL: 50

151.05 ST9400

**SHAWN CREW NECK MEN**

140 g/m<sup>2</sup> | 100% Baumwolle, ringgesponnen  
 • Einfasster Halsausschnitt • Handstiche an Ärmelabschluss und Bund • Seitennähte

S, M, L, XL,  
2XL

White



Black Opal



Slate Grey



Powder Grey



True Blue



Powder Blue



Crimson Red



Bahama Green

Stedman  
collection

€ COL

1 7,72 8,86

24 6,76 7,76

10x 6,32 7,24



S-2XL: 24

136.05 ST9500

**SHARON CREW NECK WOMEN**

140 g/m<sup>2</sup> | 100% Baumwolle, ringgesponnen  
 • Schulter-zu-Schulter Nackenband • Schmalere Rippkragen • Modernere, weite Halsausschnitt

S, M, L, XL



White



Black Opal



Powder Grey



True Blue



Powder Blue



Crimson Red



Bahama Green

Stedman  
collection

€ COL

1 7,24 8,42

24 6,34 7,36

10x 5,92 6,88



S-XL: 24



160.06 3006

**MEN'S LONG BODY URBAN TEE**142 g/m<sup>2</sup> | 100% Baumwolle, ringgesponnen und gekämmt

• Seitennähte • Leicht abgerundeter Saum • Länger geschnitten

S, M, L, XL,  
2XLBELLA+CANVAS  
LOS ANGELES

White



Heather Stone



Black



Dark Grey Heather



Heather Olive



S-2XL: 72



S-XL

€ COL

1 11,16

72 9,98

10x 9,48

176.48 M126

**MEN'S ORGANIC LONGER LENGTH T**150 g/m<sup>2</sup> | 100% Baumwolle (organisch)

• Bio-Single-Jersey • Extra lang geschnitten • Leicht umzuetikettieren

S, M, L, XL

mantis



White



Black



S-XL: 50

€ COL

1 11,78

50 9,98

10x 9,48

100.08 5624

**UNISEX LONG AND LEAN TEE**150 g/m<sup>2</sup> | 100% Baumwolle, ringgesponnen

• Schulter-zu-Schulter Nackenband • Seitenschlitze, Rückenteil deutlich länger geschnitten • Leicht umzuetikettieren

XS, S, M, L,  
XL, 2XL

ANVIL



White



Black



Heather Graphite



Silver



XS-2XL: 72

€ COL

1 6,92

72 6,30

10x 5,98

115.42 TM010

**MEN-ONLY T-SHIRT**145 g/m<sup>2</sup> | 100% Baumwolle, ringgesponnen

• Single Jersey • Doppelt gelegtes, 1x1 geripptes Halsbündchen • Doppelnaht an Ärmelabschluss und Bund

S, M, L, XL,  
2XLB&C  
COLLECTION

White



Black



Sport Grey



Navy



Atoll



Red



Real Green

134.42  
32

€ COL

1 4,00

50 3,60

10x 3,38

S-2XL: 50

S-2XL: 50

# # willkommen inderzukunft

**B&C**  
COLLECTION

#neueform #qualität #optimalebedruckbarkeit #ringgesponnen #duo40farben #beinspired



[www.bc-fashion.eu](http://www.bc-fashion.eu)



134.42 TW012

**WOMEN-ONLY T-SHIRT****145 g/m² | 100% Baumwolle, ringgesponnen**

- Single Jersey • Halsausschnitt mit schmalem Rippschickbündchen eingefasst
- Doppelnaht an Ärmelabschluss und Bund

115.42  
30

XS-2XL: 50

€	1	50	10x
WHT	3,70	2,90	2,70
COL	4,58	3,74	3,50

XS, S, M, L, XL, 2XL



XS, S, M, L, XL

150.42 TU002

**EXACT 150 T-SHIRT****145 g/m² | 100% Baumwolle, ringgesponnen, Single Jersey**

- Einlaufvorbehandelt • Doppelt gelegtes, 1x1 geripptes Halsbündchen mit Elasthan
- Nackenband

158.42  
404

€	1	100	10x
WHT	3,70	2,90	2,70
COL	4,58	3,74	3,50

XS, S, M, L, XL, 2XL, 3XL, 4XL



XS, S, M, L, XL, 2XL



Dark Grey

S, M, L, XL, 2XL

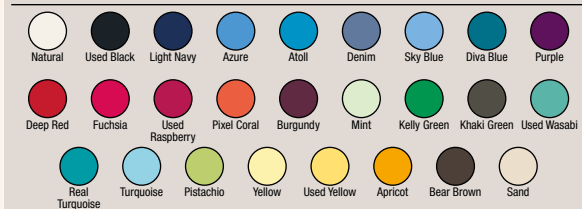

XS-4XL: 100



015.42 TU01T



## #E150 T-SHIRT

145 g/m² | 100% Baumwolle

• Rippstrick mit Elasthan am Rundhalsausschnitt • Nackenband • Schlauchware



WHT

3,70

2,90

2,70

COL

4,58

3,74

3,50

XS, S, M, L, XL, 2XL, 3XL, 4XL, 5XL



White

Black

Sport Grey

Urban Navy

Royal Blue

Red

XS, S, M, L, XL, 2XL, 3XL



Natural

Urban Black

Used Black

Dark Grey

Light Navy

Cobalt Blue

Electric Blue

Azure

Atoll



Denim

Sky Blue

Diva Blue

Radiant Purple

Urban Purple

Deep Red

Fire Red

Orange

Fuchsia



Millennial Pink

Burgundy

Orchid Green

Kelly Green

Real Turquoise

Bottle Green

Turquoise

Pistachio

Solar Yellow



Apricot

Gold

Ash

Bear Brown

Millennial Khaki

Urban Khaki

Sand

NEW!

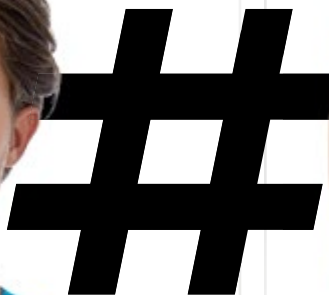

016.42 TW02T



## #E150 /WOMEN T-SHIRT

145 g/m² | 100% Baumwolle

• Rippstrick mit Elasthan am Rundhalsausschnitt • Nackenband • Seitennähte



WHT

3,70

2,90

2,70

COL

4,58

3,74

3,50

XS, S, M, L, XL, 2XL, 3XL



White

Black

Sport Grey

Urban Navy

Royal Blue

Red

XS, S, M, L, XL, 2XL



Natural

Urban Black

Used Black

Dark Grey

Light Navy

Cobalt Blue

Electric Blue

Azure

Atoll



Denim

Sky Blue

Diva Blue

Radiant Purple

Urban Purple

Deep Red

Fire Red

Orange

Fuchsia



Millennial Pink

Burgundy

Orchid Green

Kelly Green

Real Turquoise

Bottle Green

Turquoise

Pistachio

Solar Yellow



Apricot

Gold

Ash

Bear Brown

Millennial Khaki

Urban Khaki

Sand

XS-3XL: 100



# BELLA+CANVAS®





BELLA+CANVAS IS COMMITTED TO USING  
**100% AIRLUME COMBED AND RING-SPUN COTTON**



**CLEAN COTTON**

We remove 2.5x more impurities than standard ring-spun cotton through our extensive combing process.



**LONG STAPLE COTTON**

We only use long cotton staples, which means there are less stray fibers when the yarn is spun, resulting in a smoother print surface.



**ECO-DYED**

Our fabric is dyed in L.A. using the most eco-friendly dyes and 7x less water than the average garment manufacturer.

**BE DIFFERENT**

NO C.O.E. | NO SWEATSHOPS | W.R.A.P. CERTIFIED | RETAIL QUALITY



130.01 61-082-0

**ORIGINAL FULL CUT T-SHIRT**

145 g/m² | 100% Baumwolle

• Nackenband • Doppelnaht am Halsausschnitt • Gesäumter Armabschluss und Bund

108.01  
403S, M, L, XL, 2XL,  
3XL, 4XL, 5XLS, M, L, XL, 2XL,  
3XLS-XL: 120  
2XL: 108  
3XL-5XL: 36TOP  
SELLER

€	1	120	10x
WHT	3,12	2,74	2,52
COL	3,76	3,30	3,04

156.00 R-155M-0

**SLIM T**

145 g/m² | 100% Baumwolle

• 1x1 Rippkragen • Nackenband • Schlauchware

112.00  
405

S, M, L, XL, 2XL



€	1	100	10x
WHT	4,16	3,60	3,40
COL	4,40	3,92	3,74

S-2XL: 100

124.01 61-420-0

**ORIGINAL T LADY-FIT**

145 g/m² | 100% Baumwolle

• Höhere Maschendichte für bessere Bedruckbarkeit • Nackenband • Seitennähte

108.01  
403

XS, S, M, L, XL, 2XL



XS-2XL: 72



€	1	72	10x
WHT	3,28	2,86	2,64
COL	3,76	3,30	3,04

154.00 R-155F-0

**LADIES' SLIM T**

145 g/m² | 100% Baumwolle

• 1x1 Rippkragen • Nackenband • Seitennähte

112.00  
405

XS, S, M, L, XL



€	1	100	10x
WHT	4,16	3,60	3,40
COL	4,40	3,92	3,74

XS-XL: 100

150.06 3001



### UNISEX SHORT SLEEVE TEE

142 g/m² | 100% Baumwolle, ringgesponnen und gekämmt

- Schulter-zu-Schulter Nackenband • Körperbetonte Form am Bizeps • Seitennähte
- » Weitere Farben online verfügbar.



158.06  
402



XS, S, M, L, XL, 2XL



S, M, L, XL, 2XL



XS-XL	COL	1	72	10x
€		7,14	5,78	5,70
HGR		7,38	5,98	5,78

XS-2XL: 72



BELLA+CANVAS  
LOS ANGELES

173.06 3014



### MEN'S JERSEY RAW NEW TEE

145 g/m² | 100% Baumwolle

- Ungesäumter Rundhalsausschnitt • Schulter-zu-Schulter Nackenband • Seitennähte



S, M, L, XL, 2XL



NEW!



BELLA+CANVAS  
LOS ANGELES

S-XL	COL	1	72	10x
€		9,82	8,78	8,34

S-2XL: 72

147.06 6004



### THE FAVORITE T-SHIRT

142 g/m² | 100% Baumwolle, ringgesponnen und gekämmt

- Schulter-zu-Schulter Nackenband • Seitennähte • Länger geschnitten



BELLA+CANVAS  
LOS ANGELES



COL	1	84	10x
€	5,58	4,98	4,92

S-XL: 84

S, M, L, XL





156.05 ST9020

**MORGAN CREW NECK**160 g/m<sup>2</sup> | 100% Baumwolle

• Kragen mit Rippstrickbündchen eingefasst • Body Fit

S, M, L, XL, 2XL



S, M, L, XL



€	1	24	10x
WHT	5,88	5,14	4,80
COL	6,58	5,76	5,38



S-2XL: 24

154.05 ST9120

**MEGAN CREW NECK**145 g/m<sup>2</sup> | 100% Baumwolle, ringgesponnen und gekämmt

• Weiter, moderner Halsausschnitt • Kontrastfarbenes Nackenband • Kurze Ärmel mit schmalen Rippbündchen

S, M, L, XL



€	1	24	10x
WHT	5,52	4,84	4,52
COL	6,58	5,76	5,38



S-XL: 24

131.08 379

**LADIES FITTED FASHION TEE**150 g/m<sup>2</sup> | 100% Baumwolle, ringgesponnen

• Einfache Naht im Nacken • Nackenband • TearAway™ Etikett

S, M, L, XL, 2XL



€	1	72	10x
WHT	3,56	3,30	3,12
COL	4,44	4,06	3,84



S-2XL: 72

121.05 ST2020

**CLASSIC-T ORGANIC CREW NECK**145 g/m<sup>2</sup> | 100% Baumwolle (organisch)

• Single Jersey • Schulter-zu-Schulter Nackenband • Schlauchware

S, M, L, XL, 2XL

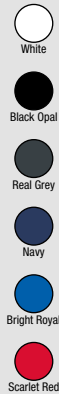

€	1	48	10x
WHT	4,58	3,98	3,72
COL	5,20	4,50	4,18



S-2XL: 48





**Stedman**<sup>®</sup>  
collection

Classic-T Organic  
[121.05 / ST2020]

# Organic Cotton

Our durable organic cotton is 100% certified to the Organic Content Standard (OCS). This

OCS certificate verifies the accurate amount of organically grown cotton in the final product.



100.07 2001W



## UNISEX FINE JERSEY T-SHIRT

146 g/m² | 100% Baumwolle

- Rippstrickbündchen am Halsausschnitt • Schulter-zu-Schulter Nackenband
- Doppelnaht an Ärmelabschluss und Bund

XS, S, M, L, XL, 2XL, 3XL

Verfügbar ab  
Frühjahr 2018!

American Apparel



€	1	72	10x
WHT	6,76	5,64	5,36
COL	8,66	7,22	6,86

€	1	72	10x
WHT	6,76	5,64	5,36
COL	8,66	7,22	6,86

XS-2XL: 72  
3XL: 36

101.07 2102W



## WOMEN'S FINE JERSEY T-SHIRT

146 g/m² | 100% Baumwolle

- Rippstrickbündchen am Halsausschnitt • Schulter-zu-Schulter Nackenband
- Doppelnaht an Ärmelabschluss und Bund

S, M, L, XL, 2XL

Verfügbar ab  
Frühjahr 2018!

American Apparel



€	1	72	10x
WHT	6,76	5,64	5,36
COL	8,66	7,22	6,86

€	1	72	10x
WHT	6,76	5,64	5,36
COL	8,66	7,22	6,86

S-XL: 72  
2XL: 36

134.08 880



## WOMEN'S FASHION BASIC TEE

150 g/m² | 100% Baumwolle, ringgesponnen

- Schulter-zu-Schulter Nackenband • Halsausschnitt mit Rippstrickbündchen eingefasst • TearAway™ Etikett

S, M, L, XL, 2XL



ANVIL

€	1	72	10x
WHT	4,46	4,10	3,88
COL	5,30	4,86	4,60

€	1	72	10x
WHT	4,46	4,10	3,88
COL	5,30	4,86	4,60

S-2XL: 72

115.08 980



## ADULT FASHION BASIC TEE

150 g/m² | 100% Baumwolle, ringgesponnen

- TearAway™ Etikett • Doppelnaht an Ärmelabschluss und Bund • Schlauchware

S, M, L, XL, 2XL



ANVIL



€	1	72	10x
WHT	3,56	3,30	3,12
COL	4,44	4,06	3,84

€	1	72	10x
WHT	3,56	3,30	3,12
COL	4,44	4,06	3,84

S-XL: 72  
2XL: 36



# American Apparel®





144.48 M104-TLC

**MEN'S ORGANIC FAVOURITE T**

150 g/m² | 100% Baumwolle (organisch)

- Single Jersey • Halsausschnitt mit Rippstrickbündchen • Doppelnaht an Ärmeln und Bund

S, M, L, XL



Nautical Navy



mantis



S-XL: 50

€	1	50	10x
WHT	9,78	7,98	7,58
COL	10,70	8,90	8,46

154.48 M130

**ONE T**

150 g/m² | 100% Baumwolle, organisch, ringgesponnen und gekämmt

- Single Jersey • Doppelnaht am Ärmelabschluss • Leicht umzuetikettieren

XS, S, M, L, XL, 2XL



mantis



€	1	50	10x
COL	10,30	8,50	8,08



XS-2XL: 50

101.48 M69

**LADIES' SUPERSTAR TEE**

150 g/m² | 100% Baumwolle, ringgesponnen und gekämmt

- Sehr weiches Material • Nackenband • Rippstrickbündchen am Hals

S, M, L, XL



Swiss Navy



mantis



158.48

403



S-XL: 50

€	1	50	10x
COL	10,70	8,90	8,46

168.48 M68

**MEN'S SUPERSTAR TEE**

150 g/m² | 100% Baumwolle, ringgesponnen und gekämmt

- Sehr weiches Material • Nackenband • Rippstrickbündchen am Hals

S, M, L, XL, 2XL



S, M, L, XL



mantis



158.48

403

€	1	50	10x
COL	10,90	9,10	8,64



S-2XL: 50

135.42 TM035

**TOO CHIC/MEN T-SHIRT**

150 g/m² | 100% Baumwolle, ringgesponnen

• Vorgeschrumpft • Single Jersey aus Flammengarn • Wirkt optisch wie Melangeware

S, M, L, XL,  
2XL

Chic White



Chic Black



S-XL: 25

€	1	25	10x
COL	7,78	7,18	6,98

111.42 TW030

**TOO CHIC/WOMEN TOP**

150 g/m² | 100% Baumwolle, ringgesponnen

• Vorgeschrumpft • Single Jersey aus Flammengarn • Wirkt optisch wie Melangeware

XS, S, M,  
L, XL

Chic White



Chic Black



XS-XL: 25

€	1	25	10x
COL	7,78	7,18	6,98

147.48 M80

**MEN'S ORGANIC ROLL SLEEVE T**

150 g/m² | 100% Baumwolle, organisch

• Single Jersey • Schmales Ripstrickbündchen am Hals • Eingeringte, fixierte Ärmel



S, M, L, XL



White



Black

Charcoal Grey  
Melange

mantis



S-XL: 50

€	1	50	10x
COL	11,78	9,98	9,48

148.48 M81

**WOMEN'S ROLL SLEEVE T**

150 g/m² | 100% Baumwolle, organisch

• Single Jersey • Schmales Ripstrickbündchen am Hals • Eingeringte, fixierte Ärmel



S, M, L, XL



White



Black

Charcoal Grey  
Melange

mantis



S-XL: 50

€	1	50	10x
COL	11,30	9,50	9,02



nakedshirt®

114.85 TM-SSL-R-C0010

**PIERRE MEN'S ROUND NECK T-SHIRT**

150 g/m² | 100% Baumwolle, gekämmt

- Seitennähte • Doppelnaht an Ärmelabschluss und Bund • Leicht umzuetikettieren



S-3XL: 50

€

1

50

10x

WHT

5,38

4,98

4,58

COL

5,58

5,18

4,78

S, M, L, XL, 2XL, 3XL



White

Black

Warm Grey  
Melange

Navy

126.85 TF-SSL-R-C0110

**SOPHIE WOMEN'S ROUND NECK T-SHIRT**

150 g/m² | 100% Baumwolle, gekämmt

- Seitennähte • Doppelnaht an Ärmelabschluss und Bund • Leicht umzuetikettieren



XS-2XL: 50

€

1

50

10x

WHT

5,38

4,98

4,58

COL

5,58

5,18

4,78

XS, S, M, L, XL, 2XL



White

Black

Warm Grey  
Melange

nakedshirt®

DE2\_EUR

134.54 1050

**LADIES BASIC TEE**

150 g/m² | 100% Baumwolle, ringgesponnen und gekämmt

- Vorgeschrumpft • 2-lagiger Kragen mit Elasthan • Schulter-zu-Schulter Nackenband

S, M, L, XL,  
2XL

White

Black

Dark Grey

Navy

Royal

Red

Orange

Kiwi

Turquoise

Bright Yellow



138.54

405



TEE JAYS®



S-2XL: 50

€

1

50

10x

WHT

5,40

4,64

4,52

COL

6,12

5,32

5,16

150.54 1000

**BASIC TEE**

150 g/m² | 100% Baumwolle, ringgesponnen und gekämmt

- Vorgeschrumpft • 2-lagiger Kragen mit Elasthan • Schulter-zu-Schulter Nackenband

S, M, L, XL,  
2XL, 3XL,  
4XL, 5XL

White

Black

Dark Grey

Navy

Royal

Red

Orange

Kiwi

Turquoise

Bright Yellow

TEE JAYS®



138.54

405



S-2XL

€

1

50

10x

WHT

5,40

4,64

4,52

COL

6,12

5,32

5,16



S-5XL: 50



150.09 64000

**SOFTSTYLE® RING SPUN T-SHIRT**

153 g/m² | 100% Baumwolle, ringgesponnen, Single Jersey

• Vorgeschumpft • Schulter-zu-Schulter Nackenband • Leicht umzuetikettieren



GILDAN®

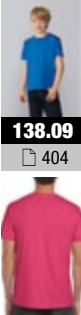

138.09

404



S-3XL: 72



S-2XL

€	1	72	10x
WHT	3,72	2,90	2,72
SPG	4,32	3,50	3,30
COL	4,58	3,72	3,50

S, M, L, XL, 2XL, 3XL



S, M, L, XL, 2XL



131.09 64000L

**SOFTSTYLE® LADIES' T-SHIRT**

153 g/m² | 100% Baumwolle, ringgesponnen, Single Jersey

• Vorgeschumpft • Nackenband • Leicht umzuetikettieren



GILDAN®



138.09

404



S-2XL: 72

€	1	72	10x
WHT	3,72	2,90	2,72
SPG	4,32	3,50	3,30
COL	4,58	3,72	3,50

S, M, L, XL, 2XL





# FOOTPRINTS

## FOOTPRINTS

PRINTABLE FOOTWEAR



DE2\_EUR

### Obermaterial: 100% Baumwolle (Canvas)

- Klassischer Canvas-Schuh speziell zur Veredelung geeignet: Stick, Digital- und Transferdruck
- Lieferung inkl. weißen Schnürsenkeln • Jedes Paar wird einzeln verpackt und mit Hangtag geliefert

Make your own **Footprint**



### High Top Printable Canvas Shoe/Unisex



902.53 SGF2

#### HIGH TOP PRINTABLE CANVAS SHOE/UNISEX

35/UK 2.5, 36/UK 3.5, 37/UK 4.5, 38/UK 5, 39/UK 6, 40/UK 6.5, 41/UK 7.5, 42/UK 8, 43/UK 9, 44/UK 9.5



35/UK 2.5-44/UK 9.5: 10

€	1	10	10x
COL	35,98	34,98	33,98



901.53 SGF1

#### HIGH TOP PRINTABLE CANVAS SHOE/JUNIOR

28/UK 10, 29/UK 11, 30/UK 11.5, 31/UK 12, 32/UK 13, 33/UK 1, 34/UK 1.5



28/UK 10-34/UK 1.5: 10

€	1	10	10x
COL	35,98	34,98	33,98



903.53 SGF3

#### HIGH TOP PRINTABLE CANVAS SHOE/XL

45/UK 10.5, 46/UK 11, 47/UK 12, 48/UK 12.5



45/UK 10.5-48/UK 12.5: 10

€	1	10	10x
COL	35,98	34,98	33,98

### Low Top Printable Canvas Shoe/Unisex



905.53 SGF5

#### LOW TOP PRINTABLE CANVAS SHOE/UNISEX

35/UK 2.5, 36/UK 3.5, 37/UK 4.5, 38/UK 5, 39/UK 6, 40/UK 6.5, 41/UK 7.5, 42/UK 8, 43/UK 9, 44/UK 9.5



35/UK 2.5-44/UK 9.5: 10

€	1	10	10x
COL	33,98	32,98	31,98



904.53 SGF4

#### LOW TOP PRINTABLE CANVAS SHOE/JUNIOR

28/UK 10, 29/UK 11, 30/UK 11.5, 31/UK 12, 32/UK 13, 33/UK 1, 34/UK 1.5



28/UK 10-34/UK 1.5: 10

€	1	10	10x
COL	33,98	32,98	31,98



906.53 SGF6

#### LOW TOP PRINTABLE CANVAS SHOE/XL

45/UK 10.5, 46/UK 11, 47/UK 12, 48/UK 12.5



45/UK 10.5-48/UK 12.5: 10

€	1	10	10x
COL	33,98	32,98	31,98



907.53 SGF7

**LACES/PRINTABLE CANVAS SHOE****100% Polyester (Black, White: 100% Baumwolle)**

- Schnürsenkel erhältlich für alle Schuhgrößen • Low Top: Größen 28-33: 105 cm, Größen 34-37: 125 cm, Größen 38-44: 135 cm, Größen 44-48: 145 cm
- High Top: Größen 28-33: 125 cm, Größen 34-37: 135 cm, Größen 38-44: 155 cm, Größen 44-48: 165 cm.

105 cm/42"-  
165 cm/65": 25

€ COL 1 25 10x  
3,38 2,98 2,78



105 CM/42", 125 CM/49", 135 CM/53", 145 CM/57", 155 CM/61", 165 CM/65"



134.52 SG15F

**LADIES' T-SHIRT****150 g/m² | 100% Baumwolle, ringgesponnen**

- Nackenband • Feines, formbeständiges Gewebe • Set-In Ärmel



150.52 SG15

**T-SHIRT****150 g/m² | 100% Baumwolle, ringgesponnen**

- Nackenband • Set-In Ärmel • Schlauchware (4XL/5XL mit Seitennähten)



XS, S, M, L, XL, 2XL



158.52

407



S, M, L, XL, 2XL, 3XL, 4XL, 5XL

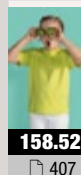

158.52

407

S, M, L, XL, 2XL, 3XL



XS-2XL: 100

€ 1 100 10x  
WHT 3,58 2,94 2,72  
COL 4,38 3,74 3,54



S-3XL

€ 1 100 10x  
WHT 3,58 2,94 2,72  
COL 4,38 3,74 3,54

S-3XL: 100  
4XL-5XL: 50



141.85 TF-SSL-R-0G113

**RUTH WOMEN'S ORGANIC FITTED T-SHIRT**

155 g/m² | 100% Baumwolle, Bio, gekämmt, ringgesponnen, Single Jersey

- Seitennähte, Flatlock-Naht an Ärmelabschluss und Bund • Körpermah geschnitten
- Neutrales Größenetikett im Nacken



S, M, L, XL

- White
- Black
- Navy
- Atoll
- Red
- Tropical Green
- Mint

138.85  
405

nakedshirt®



S-XL: 75

€	1	75	10x
WHT	6,52	5,78	5,58
COL	6,92	5,98	5,78

118.85 TM-SSL-R-0G013

**WAYNE MEN'S ORGANIC FITTED T-SHIRT**

155 g/m² | 100% Baumwolle, Bio, gekämmt, ringgesponnen, Single Jersey

- Seitennähte, Flatlock-Naht an Ärmelabschluss und Bund • Körpermah geschnitten
- Neutrales Größenetikett im Nacken



S, M, L, XL, 2XL

- White
- Black
- Navy
- Atoll
- Red
- Tropical Green
- Silver

138.85  
405

nakedshirt®



S-2XL: 50

€	1	50	10x
WHT	6,52	5,78	5,58
COL	6,92	5,98	5,78

118.05 ST9200

**JAMES CREW NECK MEN**

155 g/m² | 100% Baumwolle, OCS-zertifiziert, ringgesponnen und gekämmt

- Schulter-zu-Schulter Nackenband • Rippstrickkragen mit Elasthan • Verstärkte Schulternaht



S, M, L, XL, 2XL

- White
- Winter White
- Black Opal
- Frosted Blue
- Pacific Blue
- Pepper Red
- Earth Green
- Indian Yellow

138.05  
406Stedman®  
collection

S-2XL: 24

€	1	24	10x
WHT	9,18	8,02	7,50
COL	9,50	8,30	7,76

113.05 ST9300

**JANET CREW NECK WOMEN**

155 g/m² | 100% Baumwolle, OCS-zertifiziert, ringgesponnen und gekämmt

- Schulter-zu-Schulter Nackenband • Rippstrickkragen mit Elasthan • Weiter, moderner Halsausschnitt



S, M, L, XL

- White
- Winter White
- Black Opal
- Lavender Purple
- Pepper Red
- Earth Green
- Indian Yellow

138.05  
406Stedman®  
collection

S-XL: 24

€	1	24	10x
WHT	9,18	8,02	7,50
COL	9,50	8,30	7,76

150.85 TM-SSL-R-C0011

## LARRY MEN'S FAVOURITE T-SHIRT

155 g/m² | 100% Baumwolle, gekämmt, ringgesponnen, Single Jersey  
 • Seitennähte, Doppelnaht an Ärmelabschluss und Bund • Medium Fit • Neutrales Größenetikett im Nacken

S, M, L, XL, 2XL, 3XL



S, M, L, XL, 2XL



nakedshirt®



€	1	50	10x
WHT	6,18	5,78	5,58
COL	6,78	5,98	5,78



S-3XL: 50

134.85 TF-SSL-R-C0111

## NANCY WOMEN'S FAVOURITE T-SHIRT

155 g/m² | 100% Baumwolle, gekämmt und ringgesponnen, Single Jersey  
 • Seitennähte, Doppelnaht an Ärmelabschluss und Bund • Medium Fit • Neutrales Größenetikett im Nacken

S, M, L, XL



nakedshirt®



€	1	75	10x
WHT	5,66	4,98	4,58
COL	5,70	5,18	4,78



S-XL: 75

nakedshirt®

103.85 TM-SSL-R-TB011

## LARRY TRIBLEND MEN'S FAVOURITE T-SHIRT

140 g/m² | 50% Polyester, 25% Baumwolle, gekämmt, 25% Viskose  
 • Nackenband • Seitennähte • Neutrales Größenetikett im Nacken



S-3XL: 50

€	1	50	10x
COL	8,18	7,10	6,72

S, M, L, XL, 2XL, 3XL



Verfügbar ab Frühjahr 2018!



104.85 TF-SSL-R-TB111

## NANCY TRIBLEND WOMEN'S FAVOURITE T-SHIRT

140 g/m² | 50% Polyester, 25% Baumwolle, gekämmt, 25% Viskose  
 • Nackenband • Seitennähte • Neutrales Größenetikett im Nacken



XS-XL: 75

€	1	75	10x
COL	7,58	6,98	6,38

XS, S, M, L, XL







170.52 SGTEE

## PERFECT PRINT TAGLESS TEE

160 g/m² | 100% Baumwolle

- Kontrastfarbenes Nackenband in Ash Grey (außer bei White und Ash Grey, dort ist es Light Oxford) • Kein Markenetikett im Nacken, Seitennähte • Verbesserte Druckoberfläche für Digitaldruck

Verfügbar ab  
Frühjahr 2018!

172.52

407

171.52 SGTEE F

## LADIES' PERFECT PRINT TAGLESS TEE

160 g/m² | 100% Baumwolle

- Kontrastfarbenes Nackenband in Ash Grey (außer bei White und Ash Grey, dort ist es Light Oxford) • Kein Markenetikett im Nacken, Seitennähte • Verbesserte Druckoberfläche für Digitaldruck

Verfügbar ab  
Frühjahr 2018!

172.52

407



€	1	100	10x
WHT	4,38	3,78	3,58
COL	4,98	4,58	4,38



XS-2XL: 100



XS-2XL

€	1	100	10x
WHT	4,38	3,78	3,58
COL	4,98	4,58	4,38

## S, M, L, XL, 2XL, 3XL, 4XL, 5XL



## S, M, L, XL, 2XL, 3XL



## XS, S, M, L, XL, 2XL

S-3XL: 100  
4XL-5XL: 50





Mens Ladies Kids

# REMASTERED FOR DIGITAL



## DAS NEUE **SGTee**

**SIMPLY GREAT FOR DIGITAL PRINT**

MODERNER SCHNIT - LEICHT UMZUETIKETTIEREN - GROSSARTIGE FARBEN

**SG-CLOTHING.COM**

148.05 ST9000

**BEN CREW NECK**

160 g/m² | 100% Baumwolle

• Kragen mit Ribbstrickbündchen eingefasst • Regular Fit



S, M, L, XL, 2XL



S-2XL: 24

€	1	24	10x
WHT	5,88	5,14	4,80
COL	6,58	5,76	5,38

106.54 5000

**LUXURY TEE**

160 g/m² | 100% Baumwolle, ringgesponnen

• Langfaserige Baumwolle • Doppelt vorgeschrumpt • „Enzyme wash“, wirkt dadurch weicher

S, M, L, XL,  
2XL, 3XL

S-2XL

€	1	50	10x
COL	9,92	8,30	8,18



S-3XL: 50

123.54 5030

**LADIES CITY TEE**

160 g/m² | 100% Viskose

• Doppelt einlaufvorbehandelt • „Enzyme wash“, wirkt dadurch weicher • Schulter-zu-Schulter Nackenband

S, M, L, XL,  
2XL

S-2XL: 50

€	1	50	10x
COL	12,54	10,46	10,16

107.54 5001

**LADIES LUXURY TEE**

160 g/m² | 100% Baumwolle, ringgesponnen

• Langfaserige Baumwolle • Doppelt vorgeschrumpt • „Enzyme wash“, wirkt dadurch weicher

S, M, L, XL,  
2XL

€	1	50	10x
COL	9,92	8,30	8,18



S-2XL: 50



110.54 5060

**RAW EDGE TEE**

160 g/m² | 100% Baumwolle, ringgesponnen und gekämmt

- Single Jersey • Großzügiger Halsausschnitt ungesäumten Kanten • Schulter-zu-Schulter Nackenband

S, M, L, XL,  
2XL, 3XL

- White
- Black
- Dark Grey
- Navy
- Olive



S-3XL: 50



S-2XL



COL



1



50



10x

9,92 8,30 8,18

111.54 5061

**LADIES RAW EDGE TEE**

160 g/m² | 100% Baumwolle, ringgesponnen und gekämmt

- Single Jersey • Großzügiger Halsausschnitt ungesäumten Kanten • Schulter-zu-Schulter Nackenband

S, M, L, XL,  
2XL

- White
- Black
- Dark Grey
- Navy
- Olive



COL



1



50



10x

9,92 8,30 8,18



S-2XL: 50

112.54 5062

**ROLL-UP TEE**

160 g/m² | 100% Baumwolle, ringgesponnen und gekämmt

- Großzügiger Halsausschnitt mit schmalem Rippstrickbündchen • Schulter-zu-Schulter Nackenband • Eingerollte Ärmel mit kontrastfarbenen Nähten fixiert

S, M, L, XL,  
2XL, 3XL

- White
- Black
- Heather Grey



S-3XL: 50



S-2XL



COL



1



50



10x

9,92 8,30 8,18

113.54 5063

**LADIES ROLL-UP TEE**

160 g/m² | 100% Baumwolle, ringgesponnen und gekämmt

- Großzügiger Halsausschnitt mit schmalem Rippstrickbündchen • Schulter-zu-Schulter Nackenband • Eingerollte Ärmel mit drei kurzen Nähten fixiert

S, M, L, XL,  
2XL

- White
- Black
- Heather Grey



COL



1



50



10x

9,92 8,30 8,18



S-2XL: 50



150.01 61-036-0

**VALUEWEIGHT TEE**

165 g/m² | 100% Baumwolle

- Nackenband • Doppelnaht an Ärmeln, Halsausschnitt und Bund • Vorgekrümpfte Schlauchware



158.01

404

S-2XL: 72  
3XL-5XL: 36

€	1	72	10x
WHN	3,58	3,20	2,94
COL	4,28	3,76	3,46

S, M, L, XL, 2XL, 3XL, 4XL, 5XL



S, M, L, XL, 2XL, 3XL



S, M, L, XL, 2XL

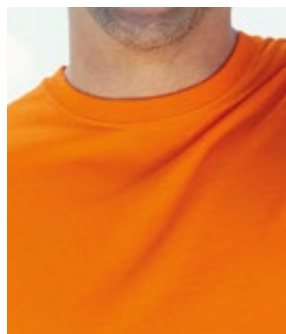

135.01 61-200-0

**VALUEWEIGHT FITTED T**

165 g/m² | 100% Baumwolle

- Rippstrickbündchen am Halsausschnitt • Nackenband • Doppelnaht an Ärmeln und Bund

S, M, L, XL,  
2XL, 3XL

€

1

72

10x

WHT

COL

3,76

4,50

3,26

3,92

3,00

3,62



S-2XL: 72

3XL: 36

136.01 61-372-0

**VALUEWEIGHT T LADY-FIT**

165 g/m² | 100% Baumwolle

- Rippstrickbündchen am Halsausschnitt • Nackenband • Seitennähte für taillierten Schnitt

XS (8), S (10), M (12),  
L (14), XL (16), 2XL (18)

€

1

72

10x

WHT

COL

3,58

4,28

3,12

3,76

2,88

3,46



XS-2XL: 72





**RINGSPUN PREMIUM T'S**



**ORIGINAL LONG SLEEVE T**



**NEW HEATHER COLOURS**



**ORIGINAL V-NECK T**

# Your new favourites



102.03 4017

**ADULT LIGHTWEIGHT TEE**163 g/m<sup>2</sup> | 100% Baumwolle

- Weich gewaschener, Stück-gefärbter Stoff
- Twill-Band im Nacken und an den Schultern
- Doppelnaht an Kragen, Ärmelabschluss und Bund

S, M, L, XL, 2XL,  
3XL

COMFORT COLORS®



S-3XL: 60

COL	1	60	10x
10,92	9,10	8,74	

160.01 61-412-0

**MEN'S SOFSPUN® T**165 g/m<sup>2</sup> | 100% Baumwolle

- Sofspun®-Material für eine sehr weiche Haptik
- Elastisches Rippstrickbündchen mit einfacher Naht am Halsausschnitt
- Schulter-zu-Schulter Nackenband

S, M, L, XL, 2XL,  
3XL, 4XL, 5XLS, M, L, XL,  
2XL, 3XL

188.01  
406

COL	1	72	10x
3,94	3,40	3,14	
4,76	4,16	3,84	

S-2XL: 72  
3XL-5XL: 36

103.03 4200

**LADIES' LIGHTWEIGHT FITTED TEE**163 g/m<sup>2</sup> | 100% Baumwolle

- Weich gewaschener, Stück-gefärbter Stoff

XS, S, M, L, XL, 2XL

COMFORT COLORS®



XS-2XL: 60

COL	1	60	10x
10,92	9,10	8,74	

162.01 61-414-0

**SOFSPUN® T LADY-FIT**165 g/m<sup>2</sup> | 100% Baumwolle

- Sofspun®-Material für eine sehr weiche Haptik
- Elastisches Rippstrickbündchen mit einfacher Naht am Halsausschnitt
- Schulter-zu-Schulter Nackenband

XS, S, M, L, XL, 2XL

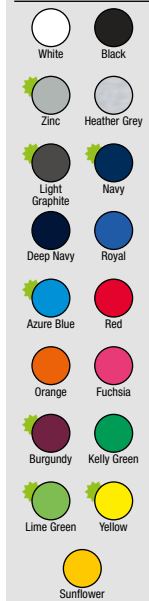

188.01  
406

COL	1	72	10x
3,94	3,40	3,14	
4,76	4,16	3,84	

XS-2XL: 72





Turn up  
the heat  
to 60°

on our Ringspun Premium T's

OEKO-TEX®  
CONFIDENCE IN TEXTILES  
**STANDARD 100**  
08-5295 Shirley  
Tested for harmful substances.  
[www.oeko-tex.com/standard100](http://www.oeko-tex.com/standard100)



FRUIT OF THE LOOM.

023.42 TM048

**INSPIRE PLUS T /MEN T-SHIRT****140 g/m² | 100% Baumwolle (organisch)**

• Jersey mit weichem Griff • Schulter-zu-Schulter Nackenband • Leicht umzuetikettieren

S, M, L, XL,  
2XL, 3XL**NEW!**

S-3XL: 50

€	1	50	10x
WHT	6,98	6,20	5,80
COL	7,78	6,90	6,40

024.42 TW049

**INSPIRE PLUS T /WOMEN T-SHIRT****140 g/m² | 100% Baumwolle (organisch)**

• Jersey mit weichem Griff • Schulter-zu-Schulter Nackenband • Leicht umzuetikettieren

XS, S, M, L,  
XL, 2XL**NEW!**

XS-2XL: 50

€	1	50	10x
WHT	6,98	6,20	5,80
COL	7,78	6,90	6,40

191.42 TM050

**EXACT 190 TOP/MEN CREW NECK T-SHIRT****185 g/m² | 100% Baumwolle, ringgesponnen**

• Single Jersey • Einlaufvorbehandelt • Nackenband

S, M, L, XL,  
2XL

S-2XL: 25

€	1	25	10x
COL	7,78	6,90	6,40

192.42 TW041

**EXACT 190 TOP/WOMEN CREW NECK T-SHIRT****185 g/m² | 100% Baumwolle, ringgesponnen**

• Single Jersey • Einlaufvorbehandelt • Nackenband

XS, S, M,  
L, XL

XS-XL: 25

€	1	25	10x
COL	7,78	6,90	6,40





119.52 SG18F



## LADIES' HEAVYWEIGHT T-SHIRT

180 g/m² | 100% Baumwolle, ringgesponnen

• Schulter-zu-Schulter Nackenband • Feines, formbeständiges Gewebe • Set-In Ärmel



T-Shirts



T-SHIRTS MIT RUNDHALS

180.52 SG18



## HEAVYWEIGHT T-SHIRT

180 g/m² | 100% Baumwolle, ringgesponnen

• Schulter-zu-Schulter Nackenband • Feines, formbeständiges Gewebe  
• Schlauchware (4XL/5XL mit Seitennähten)S-3XL: 100  
4XL-5XL: 50

S-3XL



WHT



COL



1



100



10x

4,18 3,50 3,30

4,78 4,20 3,98

S, M, L, XL, 2XL, 3XL, 4XL, 5XL



White Black Grey Navy

S, M, L, XL, 2XL, 3XL



Light Navy Blue Dusk Royal Blue Denim Cobalt Red Bright Orange Orange Green

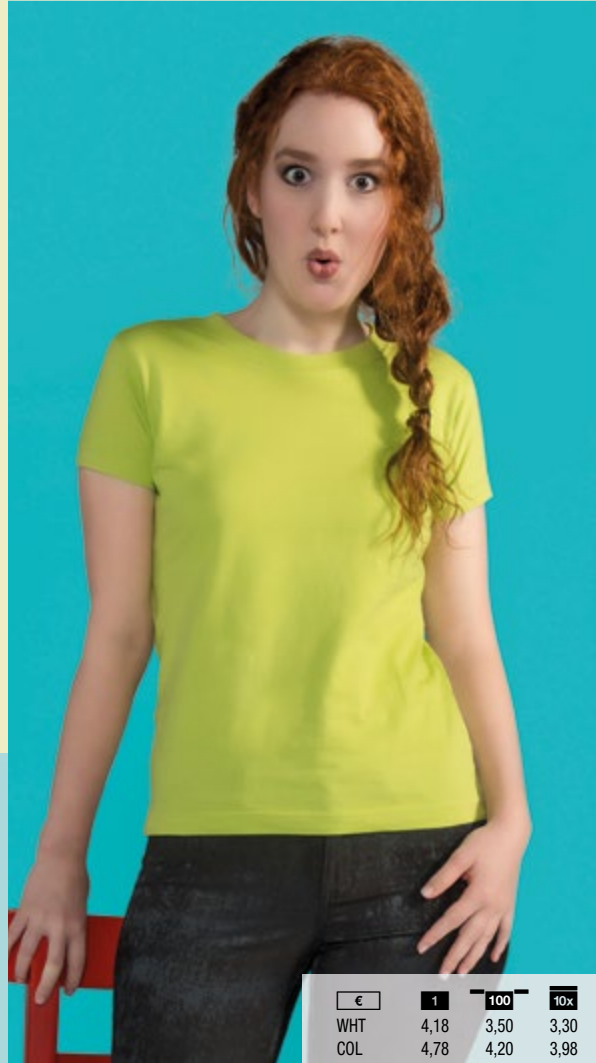

Lime Bottle Green Yellow Sunflower Ash Grey Light Oxford

TOP  
SELLER

€	1	100	10x
WHT	4,18	3,50	3,30
COL	4,78	4,20	3,98

XS-2XL: 100

XS, S, M, L, XL, 2XL



White Black Grey Navy Royal Blue Red Orange Lime Bottle Green Yellow Ash Grey Light Oxford

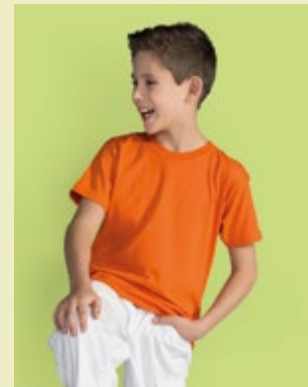

188.52

408



180.54 8000

**SOF-TEE**185 g/m<sup>2</sup> | 100% Baumwolle, ringgesponnen und gekämmt

- Doppelt vorgeschrumpft • Schulter-zu-Schulter Nackenband • 2-lagiges Halsbündchen mit Elasthan



S-5XL: 50



S-2XL



WHT



COL



1



50



10x

7,70

6,44

6,26

8,48

7,42

7,20

S, M, L, XL, 2XL, 3XL, 4XL, 5XL



White



Black



Dark Grey



Navy



Royal



Red

S, M, L, XL, 2XL, 3XL



Heather Grey



Azure



Indigo



Light Blue



Deep Red



Spring Green



Olive



Dark Green

119.54 8050

**LADIES SOF-TEE**185 g/m<sup>2</sup> | 100% Baumwolle, ringgesponnen und gekämmt

- Langfaserige Baumwolle • Doppelt vorgeschrumpft • Schulter-zu-Schulter Nackenband

S, M, L, XL,  
2XL, 3XL,  
4XL, 5XL

White



Black



Dark Grey



Navy



Azure



Indigo



Light Blue



Deep Red



Hot Pink



Spring Green



Olive



S-2XL



WHT



COL



1



50



10x

7,70

6,44

6,26

8,48

7,42

7,20



S-5XL: 50

185.54 8005

**MENS FASHION SOF-TEE**185 g/m<sup>2</sup> | 100% Baumwolle, ringgesponnen und gekämmt

- Langfaserige Baumwolle • Doppelt vorgeschrumpft • Schulter-zu-Schulter Nackenband

S, M, L, XL,  
2XL, 3XL

White



Black



Dark Grey



Navy



S-2XL



WHT



COL



1



50



10x

7,70

6,44

6,26

8,48

7,42

7,20



S-3XL: 50

180.09 5000

**HEAVY COTTON ADULT T-SHIRT**

180 g/m² | 100% Baumwolle

- Open-End-Garn • Schulter-zu-Schulter Nackenband • Doppelnaht an Ärmeln und Bund



GILDAN®



194.09

64



198.09

408



S-5XL: 72



S-2XL

€	1	72	10x
WHN	3,78	2,92	2,74
ASG	4,40	3,52	3,30
COL	4,64	3,76	3,54

S, M, L, XL, 2XL, 3XL, 4XL, 5XL



S, M, L, XL, 2XL, 3XL



S, M, L, XL, 2XL



102.09 2000

**ULTRA COTTON ADULT T-SHIRT**

203 g/m² | 100% Baumwolle

- Schulter-zu-Schulter-Nackenband • Doppelnaht an Ärmeln und Bund
- Schlauchware



GILDAN®



S-2XL

€	1	72	10x
WHN	4,40	3,46	3,26
ASG	4,80	3,92	3,70
COL	5,20	4,26	4,00

S, M, L, XL, 2XL, 3XL, 4XL, 5XL



S, M, L, XL, 2XL, 3XL



S, M, L, XL, 2XL

S-2XL: 72  
3XL-5XL: 36

180.42 TU004

**EXACT 190 T-SHIRT**

185 g/m² | 100% Baumwolle, ringgesponnen, Single Jersey

- Einlaufvorbehandelt • Doppelt gelegtes, 1x1 geripptes Halsbündchen mit Elasthan
- Nackenband



188.42

408



119.42 TW040

**EXACT 190/WOMEN T-SHIRT**

185 g/m² | 100% Baumwolle, ringgesponnen, Jersey

- Einlaufvorbehandelt • Doppelt gelegtes, 1x1 geripptes Halsbündchen • Doppelnaht an Ärmelabschluss und Bund



188.42

408



XS-4XL: 100



XS-2XL

€

1

100

10x

WHT	4,30	3,42	3,24
COL	5,10	4,20	3,98

XS, S, M, L, XL, 2XL, 3XL, 4XL



XS, S, M, L, XL, 2XL



S, M, L, XL, 2XL

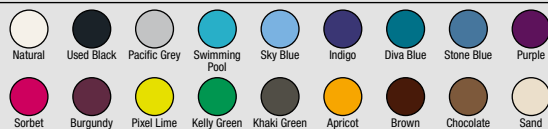

€

1

50

10x

WHT	4,30	3,42	3,24
COL	5,10	4,20	3,98

XS, S, M, L, XL, 2XL

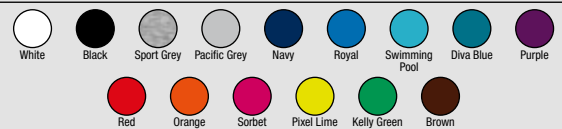

XS-2XL: 50



019.42 TU03T

## #E190 T-SHIRT

185 g/m² | 100% Baumwolle

• Rippstrick am Rundhalsausschnitt • Nackenband • Schlauchware



020.42 TW04T

## #E190 /WOMEN T-SHIRT

185 g/m² | 100% Baumwolle

• Rippstrick am Rundhalsausschnitt • Nackenband • Seitennähte



XS-5XL: 100



XS-2XL

€

WHT

COL

1

4,30

5,10

100

3,42

4,20

10x

3,24

3,98

XS, S, M, L, XL, 2XL, 3XL, 4XL, 5XL



XS, S, M, L, XL, 2XL, 3XL



XS-2XL

€

WHT

COL

1

4,30

5,10

100

3,42

4,20

10x

3,24

3,98

XS, S, M, L, XL, 2XL, 3XL



XS, S, M, L, XL, 2XL



XS-3XL: 100



105.09 4100

**PREMIUM COTTON ADULT T-SHIRT****185 g/m² | 100% Baumwolle, Single Jersey**

- Rippstrickkragen • Schulter-zu-Schulter Nackenband • Schulter und Ärmel nach Europäischen Maßen

**GILDAN®**

S-3XL: 72  
3XL-4XL: 36



€	1	72	10x
WHT	4,28	3,40	3,20
SPG	4,68	3,86	3,62
COL	5,10	4,20	3,94

**S, M, L, XL, 2XL, 3XL, 4XL****S, M, L, XL, 2XL**

119.09 4100L

**PREMIUM COTTON LADIES' RS T-SHIRT****185 g/m² | 100% Baumwolle, ringgesponnen, Single Jersey**

- Angesetzte Ärmel • Schulter-zu-Schulter Nackenband • Doppelnaht an Ärmelabschluss und Bund

**GILDAN®****S, M, L, XL, 2XL**

€	1	36	10x
WHT	4,28	3,40	3,20
SPG	4,68	3,86	3,62
COL	5,10	4,20	3,94

S-2XL: 36

194.09 5000L

**LADIES' HEAVY COTTON™ T-SHIRT****180 g/m² | 100% Baumwolle, Single Jersey**

- Rippstrickbündchen am Halsausschnitt • Schulter-zu-Schulter Nackenband • Angeschnittene Ärmel

**GILDAN®****S, M, L, XL, 2XL**

€	1	36	10x
WHT	3,78	2,92	2,74
ASG	4,40	3,52	3,30
COL	4,64	3,76	3,54

S-2XL: 36

180.00 R-180M-0

**T-SHIRT****180 g/m² | 100% Baumwolle, ringgesponnen**

- 1x1 Rippkragen • Schulter-zu-Schulter Nackenband • Doppelnaht an Ärmeln und Bund



XS, S, M, L, XL, 2XL, 3XL, 4XL



XS, S, M, L, XL, 2XL



S, M, L, XL, 2XL



XS-4XL: 72



XS-2XL



WHT



COL

4,80

6,20



1

4,16

5,46



72

3,96

5,20

10x

180.01 61-212-0

**HEAVY COTTON T****195 g/m² | 100% Baumwolle**

- Rippstrickbündchen am Halsausschnitt • Doppelnaht an Ärmeln und Bund • Schlauchware

S, M, L, XL, 2XL, 3XL



S-2XL



WHT



COL

3,94

4,68



1

3,40

4,10



72

3,14

3,78

10x



S-3XL: 72

103.01 61-422-0

**RINGSPUN PREMIUM T****195 g/m² | 100% Baumwolle**

- Schulter-zu-Schulter Nackenband • Elastisches Rippstrickbündchen am Halsausschnitt • Schlauchware



S, M, L, XL, 2XL, 3XL, 4XL, 5XL



S, M, L, XL, 2XL, 3XL



XS, S, M, L, XL, 2XL



S-SXL: 72



S-2XL



WHT



COL

5,24

5,66



1

4,54

4,94



72

4,18

4,54

10x



WHT



COL

4,58

4,94



1

3,96

4,28



72

3,64

3,94

10x



XS-2XL: 72



100.03 1717

**ADULT HEAVYWEIGHT TEE****207 g/m² | 100% Baumwolle, ringgesponnen**

- Weich gewaschener, Stück-gefärbter Stoff • Twill-Band im Nacken und an den Schultern • Doppelnaht an Kragen, Armausschnitt, -abschluss, Schulter und Bund

COMFORT COLORS®



S-2XL: 60



S-XL

€

1

COL

9,96

60

8,30

10x

7,96

**S, M, L, XL, 2XL**

100.09 H000

**HAMMER ADULT T-SHIRT****203 g/m² | 100% Baumwolle**

- Schulter-zu-Schulter Nackenband • Formbeständig • Leicht umzuetikettieren

**S, M, L, XL, 2XL, 3XL, 4XL, 5XL**

NEW!

GILDAN®



S-2XL

€

1

COL

5,18

72

3,98

10x

3,74

4,12

4,46

S-2XL: 72

3XL: 36

4XL-5XL: 12

101.09 H400

**HAMMER ADULT LONG SLEEVE T-SHIRT****203 g/m² | 100% Baumwolle**

- Schulter-zu-Schulter Nackenband • Doppelnaht am Bund • Formbeständig

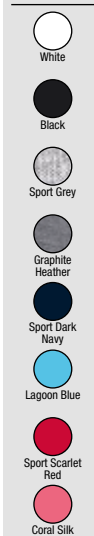
**S, M, L, XL, 2XL, 3XL, 4XL, 5XL**

NEW!

GILDAN®



S-2XL

€

1

COL

10,28

72

7,90

10x

8,42

8,34

9,28

S-2XL: 72

3XL: 36

4XL-5XL: 12

102.01 61-044-0

**SUPER PREMIUM TEE**  
 205 g/m² | 100% Baumwolle

- Kragen mit Rippstrickbündchen • Schulter-zu-Schulter Nackenband • Doppelnaht an Kragen, Ärmelabschluss und Bund

5XL, S, M, L, XL,  
2XL, 3XL, 4XL

S, M, L, XL, 2XL

S-3XL: 72  
4XL-5XL: 36

€	1	72	10x
WHN	4,40	3,82	3,52
COL	5,56	4,84	4,46

139.01 61-378-0

**CREW NECK T LADY-FIT**

210 g/m² | 95% Baumwolle, 5% Elasthan

- Eingefasster Halsausschnitt • Seitennähte • Tailierten Schnitt

XS (8),  
S (10),  
M (12),  
L (14),  
XL (16),  
2XL (18)

€	1	36	10x
COL	9,60	8,36	7,70

XS-2XL: 36

102.00 R-215M-0

**T-SHIRT**

215 g/m² | 100% Baumwolle, ringgesponnen und gekämmt

- Schulter-zu-Schulter Nackenband • Elastisches Kragenbündchen • Doppelnaht an Ärmeln und Bund

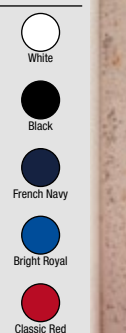
S, M, L, XL,  
2XL

S-2XL: 72

€	1	72	10x
WHT	7,40	6,58	6,26
COL	9,00	8,04	7,64

153.42 TM\*20

**MEN-FIT T-SHIRT**

220 g/m² | 100% Baumwolle, ringgesponnen

- Schmale Hals- und Ärmelbündchen aus 1x1 Rippstrick • Seitennähte • Körperform geschnitten



S, M, L, XL



€	1	50	10x
COL	12,30	11,10	10,58

S-XL: 50





INTERLOCK TEE

# STATE OF THE ART

*Give the casual look an elegant spin with this uniquely designed short-sleeve tee with a shaped fit and a slim neck rib. Perfect if you want to appear stylish without compromising on comfort.*

Ladies Interlock Tee  
Style 580

153.54 520



## MENS INTERLOCK T-SHIRT

220 g/m² | 100% Baumwolle, ringgesponnen und gekämmt

- Langfaserige Baumwolle • Dichtes Gewebe • „Enzyme wash“, wirkt dadurch weicher



S, M, L, XL, 2XL,  
3XL



S-3XL: 50



€

COL

1

14,28

50

12,04

10x

11,64

101.54 580



## LADIES INTERLOCK T-SHIRT

220 g/m² | 100% Baumwolle, ringgesponnen und gekämmt

- Langfaserige Baumwolle • Dichtes Gewebe • „Enzyme and silicone wash“ für eine weichere und glattere Oberfläche



S, M, L, XL, 2XL,  
3XL



€

COL

1

14,18

50

11,86

10x

11,68

S-3XL: 50



121.08 362

**ADULT FEATHERWEIGHT V-NECK TEE**

110 g/m² | 100% Baumwolle, ringgesponnen

- Vorgeschrumpft • Schulter-zu-Schulter Nackenband • Kragen vorne mit einfacher Naht abgesteppt



S, M, L, XL, 2XL



ANVIL

€	1	72	10x
WHT	6,36	5,84	5,54
COL	7,06	6,48	6,14

S-2XL: 72

120.08 392

**LADIES FEATHERWEIGHT V-NECK TEE**

110 g/m² | 100% Baumwolle, ringgesponnen

- Halsausschnitt mit Rippstrickbündchen eingefasst • Nackenband • TearAway™ Etikett



XS, S, M, L, XL, 2XL



ANVIL

€	1	72	10x
WHT	6,36	5,84	5,54
COL	7,06	6,48	6,14

XS-2XL: 72

144.42 TW260

**BLONDIE CLASSIC/WOMEN T-SHIRT**

120 g/m² | 100% Baumwolle, ringgesponnen und gekämmt

- Single Jersey • Einlaufvorbehandelt • Nackenband



XS, S, M, L, XL



€	1	25	10x
COL	7,98	7,10	6,70

XS-XL: 25

151.42 TM060

**MICK CLASSIC/MEN V-NECK T-SHIRT**

145 g/m² | 100% Baumwolle, ringgesponnen

- Single Jersey • Einlaufvorbehandelt • Schulter-zu-Schulter Nackenband



S, M, L, XL, 2XL

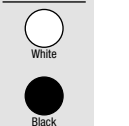

€	1	25	10x
COL	7,98	7,10	6,70

S-2XL: 25

145.05 ST9510

**SHARON V-NECK WOMEN**

140 g/m² | 100% Baumwolle, ringgesponnen

• Schulter-zu-Schulter Nackenband • Schmalen Rippkragen • Verstärkte Schulternaht



S, M, L, XL

- ☐ White
- ☐ Black Opal
- ☐ True Blue
- ☐ Crimson Red
- ☐ Bahama Green



S-XL: 24

€	1	24	10x
WHT	7,24	6,34	5,92
COL	8,42	7,36	6,88

152.05 ST9410

**SHAWN V-NECK MEN**

140 g/m² | 100% Baumwolle, ringgesponnen

• Handstiche an Ärmelabschluss und Bund • Seitennähte • Regular Fit



S, M, L, XL, 2XL

- ☐ White
- ☐ Black Opal
- ☐ Slate Grey
- ☐ True Blue
- ☐ Crimson Red
- ☐ Bahama Green



S-2XL: 24

€	1	24	10x
WHT	7,72	6,76	6,32
COL	8,86	7,76	7,24

136.06 3005

**UNISEX JERSEY V-NECK T-SHIRT**

142 g/m² | 100% Baumwolle, ringgesponnen und gekämmt

• Schulter-zu-Schulter Nackenband • Körpermah geschnitten am Bizeps • Seitennähte

BELLA+CANVAS  
LOS ANGELES

S-XL: 72



€	1	72	10x
COL	8,26	7,38	7,02

S, M, L, XL, 2XL

- ☐ White
- ☐ Black
- ☐ Dark Grey Heather
- ☐ Navy
- ☐ True Royal
- ☐ Red
- ☐ Brown

102.06 6035

**WOMEN'S DEEP V-NECK JERSEY T-SHIRT**

142 g/m² | 100% Baumwolle, ringgesponnen und gekämmt

• Tiefer V-Ausschnitt • Länger geschnitten • Seitennähte

BELLA+CANVAS  
LOS ANGELES

S-XL: 72

€	1	72	10x
COL	7,82	6,98	6,64

182.42 TW045

## INSPIRE V/WOMEN T-SHIRT

140 g/m² | 100% Baumwolle (organisch), gekämmt und ringgesponnen

- Nackenband • Leicht umzuetikettieren • Getestet und bestätigt für alle Baumwoll-Standard-Drucktechniken

XS, S, M, L,  
XL, 2XL

- White
- Black
- Light Grey
- Navy
- Red
- Khaki Green



€	1	50	10x
WHT	5,58	4,98	4,60
COL	6,18	5,58	5,20

XS-2XL: 50

181.42 TM044

## INSPIRE V/MEN T-SHIRT

140 g/m² | 100% Baumwolle (organisch), gekämmt und ringgesponnen

- Schulter-zu-Schulter Nackenband • Leicht umzuetikettieren • Getestet und bestätigt für alle Baumwoll-Standard-Drucktechniken



€	1	50	10x
WHT	5,58	4,98	4,60
COL	6,18	5,58	5,20

S-3XL: 50

S, M, L, XL, 2XL, 3XL

- White
- Black
- Light Grey
- Navy
- Red
- Khaki Green



149.42 TU006

## EXACT V-NECK T-SHIRT

145 g/m² | 100% Baumwolle, ringgesponnen

- Doppeltgelegtes, 1x1 geripptes Halsbündchen mit Elasthan • Schulter-zu-Schulter Nackenband • Schlauchware

S, M, L, XL,  
2XL

- White
- Black
- Sport Grey
- Dark Grey
- Navy
- Royal
- Red



€	1	100	10x
WHT	3,78	3,38	3,18
COL	4,78	4,38	4,10

S-2XL: 100



149.05 ST9010

**BEN V-NECK**160 g/m<sup>2</sup> | 100% Baumwolle

- Kragen mit Rippstrickbündchen eingefasst • Regular Fit



S-2XL: 24

€	1	24	10x
WHT	5,88	5,14	4,80
COL	6,58	5,76	5,38

S, M, L, XL, 2XL



129.05 ST9130

**MEGAN V-NECK**145 g/m<sup>2</sup> | 100% Baumwolle, ringgesponnen und gekämmt

- Weiter, moderner Halsausschnitt • Kontrastfarbenes Nackenband • Kurze Ärmel mit schmalen Rippbündchen



S, M, L, XL



€	1	24	10x
WHT	5,52	4,84	4,52
COL	6,58	5,76	5,38



S-XL: 24

113.48 M119

**WOMEN'S SCOOP BACK V**150 g/m<sup>2</sup> | 100% Baumwolle

- Kann beidseitig getragen werden • Schmales Rippstrickbündchen am Halsausschnitt • Leicht umzuetikettieren

S, M, L, XL



mantis



€	1	50	10x
COL	12,30	10,50	9,98



S-XL: 50

109.01 61-426-0

**ORIGINAL V-NECK T**  
 145 g/m² | 100% Baumwolle

- Höhere Maschendichte für bessere Bedruckbarkeit
- V-Ausschnitt mit Rippstrick
- Nackenband



NEW!

 S-2XL: 72  
 3XL-5XL: 36

 €  
 WHT  
 COL

1	72	10x
3,58	3,12	2,88
4,42	3,82	3,52

S, M, L, XL, 2XL, 3XL, 4XL, 5XL



S, M, L, XL, 2XL, 3XL



102.07 2456W

**UNISEX FINE JERSEY V-NECK T-SHIRT**  
 146 g/m² | 100% Baumwolle

- Schulter-zu-Schulter Nackenband
- Rippstrickbündchen am Halsausschnitt
- Doppelnaht an Ärmelabschluss und Bund

 Verfügbar ab  
 Frühjahr 2018!

American Apparel

 €  
 WHT  
 COL

1	72	10x
9,40	7,84	7,44
11,32	9,44	8,96

 XS-XL: 72  
 2XL: 36

XS, S, M, L, XL, 2XL





136.08 982

**ADULT FASHION BASIC V-NECK TEE**150 g/m<sup>2</sup> | 100% Baumwolle, ringgesponnen

- Schulter-zu-Schulter Nackenband • TearAway™ Etikett • Doppelnaht an Ärmelabschluss und Bund.

S, M, L, XL,  
2XL

€	1	72	10x
WHT	5,30	4,86	4,60
COL	6,32	5,78	5,48

S-XL: 72  
2XL: 36

144.08 88VL

**WOMEN'S FASHION BASIC V-NECK TEE**150 g/m<sup>2</sup> | 100% Baumwolle, ringgesponnen

- Einfache Naht im Nacken • Nackenband • TearAway™ Etikett

S, M, L, XL,  
2XL

€	1	36	10x
WHT	5,30	4,86	4,60
COL	6,32	5,78	5,48

S-2XL: 36

108.09 64V00

**SOFTSTYLE® V-NECK T-SHIRT**153 g/m<sup>2</sup> | 100% Baumwolle, Single Jersey

- "Deluxe 30 s Softstyle®" Garn • Rippstrickkragen • Schulter-zu-Schulter Nackenband

S, M, L, XL,  
2XL

€	1	36	10x
WHT	4,32	3,40	3,20
SPG	4,98	4,02	3,78
COL	5,44	4,38	4,10

S-2XL: 36

109.09 64V00L

**LADIES' SOFTSTYLE® V-NECK T-SHIRT**153 g/m<sup>2</sup> | 100% Baumwolle, Single Jersey

- "Deluxe 30 s Softstyle®" Garn • Rippstrickkragen • Schulter-zu-Schulter Nackenband

S, M, L, XL,  
2XL

€	1	36	10x
WHT	4,32	3,40	3,20
SPG	4,98	4,02	3,78
COL	5,44	4,38	4,10

S-2XL: 36



nakedshirt®

100%  
ORGANIC  
COTTON

120.85 TF-SSL-V-OG118

**PENNY WOMEN'S ORGANIC V-NECK T-SHIRT**

155 g/m² | 100% Baumwolle, Bio, gekämmt, ringgesponnen, Single Jersey

- Seitennähte, Doppelnaht an Ärmelabschluss und Bund • Medium Fit
- Neutrales Größenetikett im Nacken



S-XL: 100

€

WHT

COL

1

6,56

7,16

100

5,98

6,38

10x

5,78

6,18

S, M, L, XL



White



Black

167.85 TM-SSL-V-OG018

**JAMES MEN'S ORGANIC V-NECK T-SHIRT**

155 g/m² | 100% Baumwolle, Bio, gekämmt, ringgesponnen, Single Jersey

- Seitennähte, Doppelnaht an Ärmelabschluss und Bund • Medium Fit
- Neutrales Größenetikett im Nacken



S-2XL: 50

€

WHT

COL

1

8,68

8,86

50

7,78

7,98

10x

7,58

7,78

S, M, L, XL, 2XL



White



Black

nakedshirt®

121.85 TM-SSL-V-C0015

**ANTHONY MEN'S V-NECK T-SHIRT**

150 g/m² | 100% Baumwolle, gekämmt

- Seitennähte • Doppelnaht an Ärmelabschluss und Bund
- Leicht umzuetikettieren



S-3XL: 50

€

WHT

COL

1

6,38

7,18

50

5,78

6,58

10x

5,58

6,20

S, M, L, XL, 2XL, 3XL



White



Black

Warm Grey  
Melange

122.85 TF-SSL-V-C0115

**VERONIQUE WOMEN'S V-NECK T-SHIRT**

150 g/m² | 100% Baumwolle, gekämmt

- Seitennähte • Doppelnaht an Ärmelabschluss und Bund
- Leicht umzuetikettieren



XS-XL: 50

€

WHT

COL

1

5,38

5,98

50

4,98

5,58

10x

4,78

5,38

XS, S, M, L, XL



White



Black

Warm Grey  
Melange

nakedshirt®

T-Shirts



T-SHIRTS MIT V-AUSSCHNITT



120.05 ST9310

**JANET V-NECK WOMEN**155 g/m<sup>2</sup> | 100% Baumwolle, OCS-zertifiziert, ringgesponnen und gekämmt

• Schulter-zu-Schulter Nackenband • Rippstrickkragen mit Elasthan • Moderner, weiter Halsausschnitt

S, M, L, XL



White

Winter White

Black Opal

Lavender Purple

Pepper Red

Earth Green

Indian Yellow



S-XL: 24

€	1	24	10x
WHT	9,18	8,02	7,50
COL	9,50	8,30	7,76

167.05 ST9210

**JAMES V-NECK MEN**155 g/m<sup>2</sup> | 100% Baumwolle, OCS-zertifiziert, ringgesponnen und gekämmt

• Schulter-zu-Schulter Nackenband • Rippstrickkragen mit Elasthan • Verstärkte Schulternaht

S, M, L, XL, 2XL



White

Winter White

Black Opal

Frosted Blue

Pacific Blue

Pepper Red

Earth Green

Indian Yellow



S-2XL: 24

€	1	24	10x
WHT	9,18	8,02	7,50
COL	9,50	8,30	7,76

152.54 5002

**LUXURY POCKET V-TEE**160 g/m<sup>2</sup> | 100% Baumwolle

• Doppelt einlaufvorbekandelt • „Enzyme wash“, wirkt dadurch weicher • Schulter-zu-Schulter Nackenband

S, M, L, XL, 2XL, 3XL



White

Flintstone

Black



S-3XL: 50

€	1	50	10x
COL	11,32	9,06	8,90

145.54 5003

**LADIES LUXURY POCKET V-TEE**160 g/m<sup>2</sup> | 100% Baumwolle

• Doppelt einlaufvorbekandelt • „Enzyme wash“, wirkt dadurch weicher • Schulter-zu-Schulter Nackenband

S, M, L, XL, 2XL



White

Flintstone

Black



S-2XL: 50

€	1	50	10x
COL	11,32	9,06	8,90



164.01 61-066-0

**VALUEWEIGHT V-NECK-TEE**

165 g/m² | 100% Baumwolle

• Hoher V-Ausschnitt • Doppelnaht an Ärmeln und Bund • Schlauchware

S, M, L, XL, 2XL,  
3XL, 4XL, 5XLS, M, L, XL, 2XL,  
3XLS-2XL: 72  
3XL-5XL: 36

€	1	72	10x
WHT	3,94	3,44	3,18
COL	4,78	4,16	3,84

129.01 61-398-0

**VALUEWEIGHT V-NECK T LADY-FIT**

165 g/m² | 100% Baumwolle

• Rippstrickbündchen am Halsausschnitt • Nackenband • Seitennähte für taillierten Schnitt

XS, S, M, L,  
XL, 2XLXS, S, M, L,  
XL, 2XL

€	1	36	10x
WHT	3,94	3,44	3,18
COL	4,78	4,16	3,84

XS-2XL: 36

110.09 41V00

**PREMIUM COTTON ADULT V-NECK T-SHIRT**

185 g/m² | 100% Baumwolle, ringgesponnen, Single Jersey

• V-Ausschnitt • Schulter-zu-Schulter Nackenband • Doppelnaht an Ärmeln und Bund

S, M, L, XL,  
2XL

GILDAN®



S-2XL: 76

€	1	76	10x
WHT	4,78	3,74	3,50
SPG	5,14	4,12	3,88
COL	5,54	4,48	4,22

144.09 4100VL

**PREMIUM COTTON LADIES V-NECK T-SHIRT**

185 g/m² | 100% Baumwolle, ringgesponnen

• Vorgeschrumpft • Schulter-zu-Schulter Nackenband • Seitennähte

S, M, L, XL,  
2XL

GILDAN®



€	1	36	10x
WHT	4,78	3,74	3,50
SPG	5,14	4,12	3,88
COL	5,54	4,48	4,22

S-2XL: 36





109.07 TR408W

## UNISEX TRI-BLEND TANK TOP

125 g/m² | 50% Baumwolle, 25% Polyester, 25% Viskose

• Einfassung an Hals- und Armausschnitt • Doppelnaht am Bund

XS, S, M,  
L, XL

- Tri-Black
- Athletic Grey
- Athletic Blue
- Tri-Cranberry
- Tri-Evergreen
- Tri-Lemon
- Tri-Coffee

Verfügbar ab  
Frühjahr 2018!

American Apparel



€	1	36	10x
COL	15,00	12,50	11,88



XS-XL: 36

108.07 TR308W

## WOMEN'S TRI-BLEND RACERBACK TANK

125 g/m² | 50% Baumwolle, 25% Polyester, 25% Viskose

• Overlocknähte an Hals-, Armausschnitt und Bund • Abgerundeter Bund



XS, S, M, L

- Tri-Black
- Athletic Grey
- Athletic Blue
- Tri-Orchid
- Tri-Cranberry
- Tri-Lemon
- Tri-Coffee

Verfügbar ab  
Frühjahr 2018!

American Apparel



€	1	36	10x
COL	13,28	11,06	10,52



XS-L: 36

106.07 TR401W

## UNISEX TRI-BLEND TRACK T-SHIRT

125 g/m² | 50% Baumwolle, 25% Polyester, 25% Viskose

• Schulter-zu-Schulter Nackenband • Ärmelabschluss mit Bildstichnaht • Doppelnaht an Bund.

S, M, L, XL,  
2XL

- Tri-Black
- Athletic Grey
- Tri-Indigo
- Athletic Blue
- Tri-Cranberry
- Tri-Evergreen
- Tri-Coffee

Verfügbar ab  
Frühjahr 2018!

American Apparel



€	1	36	10x
COL	13,98	11,66	11,06



S-2XL: 36

105.07 TR301W

## WOMEN'S TRI-BLEND CREW NECK T-SHIRT

125 g/m² | 50% Baumwolle, 25% Polyester, 25% Viskose

• Schulter-zu-Schulter Nackenband • Ärmelabschluss mit Bildstichnaht • Doppelnaht an Bund.



S, M, L, XL

- Tri-Black
- Athletic Grey
- Tri-Indigo
- Athletic Blue
- Tri-Cranberry
- Tri-Evergreen
- Tri-Coffee

Verfügbar ab  
Frühjahr 2018!

American Apparel



€	1	36	10x
COL	15,46	12,88	12,24



S-XL: 36



NEUE STYLES

# tri-blend

Larry Triblend

Nancy Triblend







Supersoft, bequem und durch den Einzelhandel inspiriert - entdecken Sie die neuen Triblend-Styles in tollen Vintage-Farben. Ohne Label, für leichtes Rebranding.

get naked on  
**nakedshirt.com**

**nakedshirt®**

102.08 6750L

**WOMEN'S TRI-BLEND TEE**

159 g/m² | 50% Polyester, 25% Baumwolle, gekämmt und ringgesponnen, 25% Viskose

- Schulter-zu-Schulter Nackenband • Doppelnaht an Ärmelabschluss und abgerundetem Bund • Leicht umzuetikettieren



ANVIL



€	1	36	10x
WHT	7,80	7,10	6,74
COL	8,86	8,06	7,64

XS, S, M, L, XL, 2XL



162.08 6750

**ADULT TRI-BLEND TEE**

159 g/m² | 50% Polyester, 25% Baumwolle, gekämmt, 25% Viskose

- Schulter-zu-Schulter Nackenband • Kragen vorne mit einfacher Naht abgesteppt • TearAway™ Etikett

XS, S, M, L, XL, 2XL



ANVIL



€	1	36	10x
WHT	7,78	7,10	6,74
COL	8,86	8,06	7,64



184.06 8435

**WOMEN'S TRIBLEND DEEP V-NECK T-SHIRT**

115 g/m² | 50% Polyester, 25% Baumwolle, 25% Viskose

- Seitennähte • Länger geschnitten • Retail Fit

S, M, L, XL

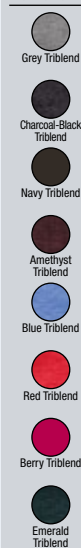
BELLA • CANVAS  
LOS ANGELES

€	1	72	10x
TRI	10,92	9,78	9,28









186.42 TM055

**TRIBLEND/MEN T-SHIRT****130 g/m² | 50% Polyester, 25% Baumwolle, 25% Viskose**

- Schulter-zu-Schulter Nackenband • Leicht umzuetikettieren • Getestet und bestätigt für alle Standard-Drucktechniken

S, M, L, XL,  
2XL, 3XL

€	1	50	10x
COL	7,98	7,10	6,60



S-3XL: 50

187.42 TW056

**TRIBLEND/WOMEN T-SHIRT****130 g/m² | 50% Polyester, 25% Baumwolle, 25% Viskose**

- Nackenband • Leicht umzuetikettieren • Getestet und bestätigt für alle Standard-Drucktechniken (auch für Sublimation geeignet)

XS, S, M, L,  
XL, 2XL

€	1	50	10x
COL	7,98	7,10	6,60



XS-2XL: 50

011.42 TM057

**V TRIBLEND/MEN T-SHIRT****130 g/m² | 50% Polyester, 25% Baumwolle, 25% Viskose**

- Schulter-zu-Schulter Nackenband • Leicht umzuetikettieren • Getestet und bestätigt für alle Standard-Drucktechniken (auch für Sublimation geeignet)

S, M, L, XL,  
2XL, 3XL

€	1	50	10x
COL	8,10	7,20	6,70



S-3XL: 50

012.42 TW058

**V TRIBLEND/WOMEN T-SHIRT****130 g/m² | 50% Polyester, 25% Baumwolle, 25% Viskose**

- Nackenband • Leicht umzuetikettieren • Getestet und bestätigt für alle Standard-Drucktechniken (auch für Sublimation geeignet)

XS, S, M, L,  
XL, 2XL

€	1	50	10x
COL	8,10	7,20	6,70



XS-2XL: 50

164.08 6752

**ADULT TRI-BLEND V-NECK TEE**

159 g/m² | 50% Polyester, 25% Baumwolle, gekämmt und ringgesponnen, 25% Viskose

- Kragen vorne mit einfacher Naht abgesteppt • TearAway™ Etikett • Doppelnaht an Ärmelabschluss und Bund



XS, S, M, L, XL, 2XL

- White
- Black
- Heather Grey
- Heather Dark Grey
- Heather Galapagos Blue
- Heather Blue
- Heather Red
- Heather Aubergine



ANVIL®



XS-2XL: 36

€	1	36	10x
WHT	8,32	7,56	7,18
COL	9,92	9,02	8,56

184.08 6750VL

**WOMEN'S TRI-BLEND V-NECK TEE**

159 g/m² | 50% Polyester, 25% Baumwolle, gekämmt, 25% Viskose

- Kragen vorne mit einfacher Naht abgesteppt • TearAway™ Etikett • Locker fallende, angeschnittene Ärmel



XS, S, M, L, XL, 2XL

- White
- Black
- Heather Grey
- Heather Graphite
- Heather Slate
- Heather Dark Grey
- Heather Navy
- Heather Galapagos Blue
- Teal Ice
- Heather Purple
- Heather Caribbean Blue
- Heather Red
- Heather Bronze
- Heather Orange
- Heather Raspberry
- Heather Aubergine
- Heather Green
- Heather Dark Green

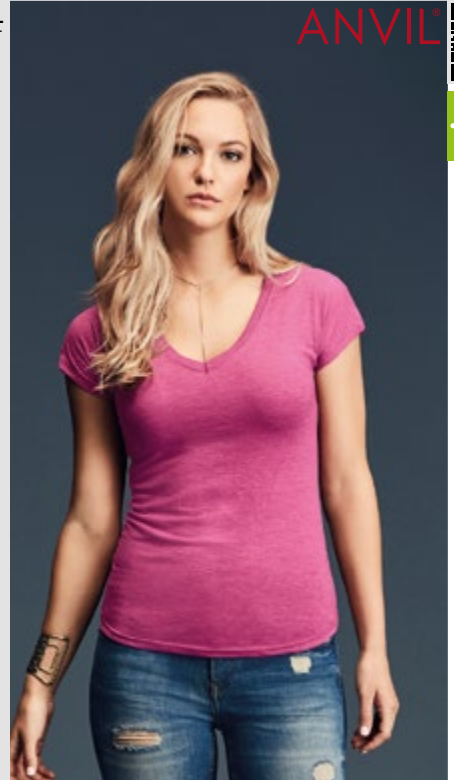

ANVIL®



XS-2XL: 36

€	1	36	10x
WHT	7,82	7,14	6,78
COL	8,68	7,92	7,52

nakedshirt®

162.85 TM-SSL-R-BL017

**JACK MEN'S VISCOSE-COTTON T-SHIRT**

150 g/m² | 70% Viskose, 30% Baumwolle, Bio, gekämmt, ringgesponnen, Single Jersey

- Seitennähte, Doppelnaht an Ärmelabschluss und Bund • Medium Fit • Neutrales Größenetikett im Nacken



S-2XL: 50

€	1	50	10x
WHT	10,96	9,78	9,38
COL	11,14	9,98	9,58

S, M, L, XL, 2XL

- White
- Papyrus
- Black
- Asphalt
- Navy
- Electric Blue
- Red
- Tropical Green
- Kelly Green
- Walnut

111.85 TF-SSL-R-BL117

**LILY VISCOSE-COTTON T-SHIRT**

150 g/m² | 70% Viskose, 30% Baumwolle, Bio, gekämmt, ringgesponnen, Single Jersey

- Seitennähte, Doppelnaht an Ärmelabschluss und Bund • Medium Fit • Neutrales Größenetikett im Nacken



S-XL: 100

€	1	100	10x
WHT	10,98	9,78	9,38
COL	11,14	9,98	9,58

S, M, L, XL

- White
- Papyrus
- Black
- Asphalt
- Navy
- Electric Blue
- Red
- Tropical Green
- Kelly Green
- Walnut



nakedshirt®

100% ORGANIC COTTON



107.08 36PVL

## WOMEN'S FREEDOM TEE

136 g/m² | 65% Polyester, 35% Viskose

• Nackenband • Seitennähte • Leicht umzuetikettieren



NEW!

ANVIL

XS-XL: 72  
2XL: 36

€	1	72	10x
COL	13,84	12,60	11,96

XS, S, M, L, XL, 2XL



110.08 32PVL

## WOMEN'S FREEDOM TANK

136 g/m² | 65% Polyester, 35% Viskose

• Einfassung an Arm- und Halsauschnitt • Seitennähte • Hinten länger geschnitten und abgerundet

XS, S, M, L,  
XL, 2XL

NEW!

ANVIL

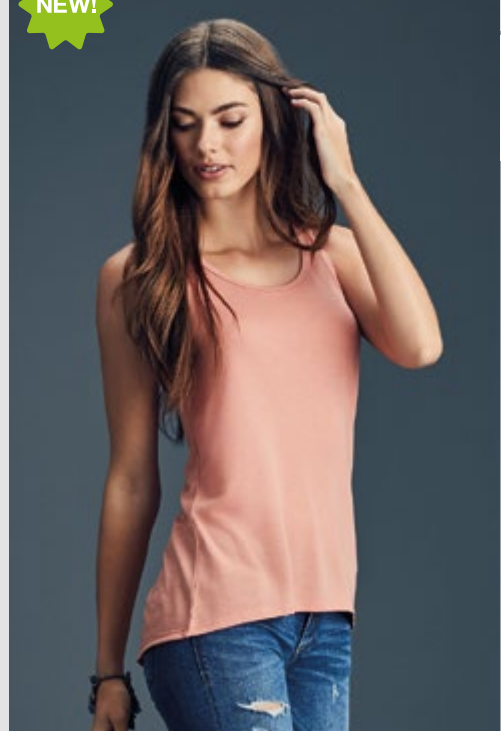

€	1	36	10x
COL	11,66	10,64	10,10



XS-2XL: 36

109.08 37PVL

## WOMEN'S FREEDOM SLEEVELESS TEE

136 g/m² | 65% Polyester, 35% Viskose

• Doppelnäht an Armausschnitt und Bund • Hinten länger geschnitten und abgerundet  
• Leicht umzuetikettierenXS, S, M, L,  
XL, 2XL

NEW!

ANVIL



€	1	72	10x
COL	13,84	12,60	11,96

XS-XL: 72  
2XL: 36

# ANIVIL<sup>®</sup>





103.07 BB301W

**WOMEN'S POLY-COTTON T-SHIRT**

122 g/m² | 50% Baumwolle, 50% Polyester

- Schulter-zu-Schulter Nackenband • Ärmelabschluss mit Bildstichnaht
- Doppelnaht an Bund

S, M, L, XL



White



Black



Asphalt



Heather Black



Navy



Heather Plum



Heather Lake Blue



Red



Heather Forest



Kelly Green

Verfügbar ab  
Frühjahr 2018!

American Apparel



S-XL: 72

€	1	72	10x
WHT	11,84	9,86	9,36
COL	13,72	11,44	10,86

104.07 BB401W

**UNISEX POLY-COTTON T-SHIRT**

122 g/m² | 50% Baumwolle, 50% Polyester

- Schulter-zu-Schulter Nackenband • Ärmelabschluss mit Bildstichnaht
- Doppelnaht an Bund

S, M, L, XL, 2XL



White



Black



Asphalt



Heather Black



Navy



Black Aqua



Heather Imperial Purple



Heather Lake Blue



Orchid



Red



Heather Forest



Sunshine

Verfügbar ab  
Frühjahr 2018!

American Apparel



S-XL: 72

€	1	72	10x
WHT	8,40	7,00	6,66
COL	10,26	8,56	8,12



S-XL: 72

167.48 M93

**MEN'S DUO BLEND T**

145 g/m² | 60% Baumwolle, 40% Polyester

- Doppelnaht an Ärmelabschluss und Bund • Moderner Schnitt
- Leicht umzuetikettieren

S, M, L, XL, 2XL



White



Black



Charcoal Grey Melange



Blue Marl

mantis



S-XL: 50

€	1	50	10x
COL	11,70	9,90	9,40

189.48 M94

**WOMEN'S DUO BLEND T**

145 g/m² | 60% Baumwolle, 40% Polyester

- Doppelnaht an Ärmelabschluss und Bund • Moderner Schnitt
- Leicht umzuetikettieren

S, M, L, XL



White



Black



Charcoal Grey Melange



Blue Marl

mantis



€	1	50	10x
COL	10,70	8,90	8,46



S-XL: 50

142.05 ST9800

**LUKE CREW NECK MEN**

145 g/m² | 60% Baumwolle, ringgesponnen und gekämmt, 40% Polyester

- Schulter-zu-Schulter Nackenband • Rippstrickkragen mit Elasthan
- Verstärkte Schulternaht

S, M, L, XL,  
2XL

- Grey Heather
- Charcoal Heather
- Navy Heather
- Aqua Heather
- Purple Heather
- Cherry Heather
- Pumpkin Heather



€	1	24	10x
COL	6,32	5,52	5,16

S-2XL: 24

165.05 ST9810

**LUKE V-NECK MEN**

145 g/m² | 60% Baumwolle, ringgesponnen und gekämmt, 40% Polyester

- Schulter-zu-Schulter Nackenband • Rippstrickkragen mit Elasthan
- Verstärkte Schulternaht

S, M, L, XL,  
2XL

- Grey Heather
- Charcoal Heather
- Navy Heather
- Aqua Heather
- Purple Heather
- Cherry Heather
- Pumpkin Heather



€	1	24	10x
COL	6,32	5,52	5,16

S-2XL: 24

122.05 ST9900

**LISA CREW NECK WOMEN**

145 g/m² | 60% Baumwolle, ringgesponnen und gekämmt, 40% Polyester

- Schulter-zu-Schulter Nackenband • Schmalere Rippstrickkragen mit Elasthan
- Verstärkte Schulternaht

S, M, L, XL

- Grey Heather
- Charcoal Heather
- Navy Heather
- Aqua Heather
- Purple Heather
- Cherry Heather
- Pumpkin Melange



€	1	24	10x
COL	6,32	5,52	5,16

S-XL: 24

184.05 ST9910

**LISA V-NECK WOMEN**

145 g/m² | 60% Baumwolle, ringgesponnen und gekämmt, 40% Polyester

- Schulter-zu-Schulter Nackenband • Rippstrickkragen mit Elasthan
- Verstärkte Schulternaht

S, M, L, XL

- Grey Heather
- Charcoal Heather
- Navy Heather
- Aqua Heather
- Purple Heather
- Cherry Heather
- Pumpkin Heather



€	1	24	10x
COL	6,32	5,52	5,16

S-XL: 24





104.11 KK504

**SUPERWASH® 60° T-SHIRT FASHION FIT**

160 g/m² | 65% Polyester, 35% Baumwolle, ringgesponnen und gekämmt

- Schulter-zu-Schulter Nackenband • Doppelnaht an Ärmelabschluss und Bund
- Optimal geeignet für alle Arten von Veredelung einschließlich Sublimation

XS, S, M, L, XL,  
2XL, 3XL

KUSTOM KIT



€	1	60	10x
COL	8,54	7,80	7,40

XS-3XL: 60

103.11 KK754

**WOMEN'S SUPERWASH® 60° T-SHIRT FASHION FIT**

160 g/m² | 65% Polyester, 35% Baumwolle, ringgesponnen und gekämmt

- Schulter-zu-Schulter Nackenband • Doppelnaht an Ärmelabschluss und Bund
- Optimal geeignet für alle Arten von Veredelung einschließlich Sublimation



KUSTOM KIT

XS (8),  
S (10),  
M (12),  
L (14),  
XL (16),  
2XL (18)

€	1	60	10x
COL	8,54	7,80	7,40

XS-2XL: 60

166.00 R-165F-0

**LADIES' HD TEE**

160 g/m² | 65% Polyester, 35% Baumwolle, ringgesponnen und gekämmt

- Rippstrickbündchen am Halsausschnitt • Schulter-zu-Schulter Nackenband
- Seitennähte

XS, S, M,  
L, XL159.00  
409

€	1	36	10x
COL	9,40	8,48	8,06

XS-XL: 36

167.00 R-165M-0

**MEN'S HD TEE**

160 g/m² | 65% Polyester, 35% Baumwolle, ringgesponnen und gekämmt

- Rippstrickbündchen am Halsausschnitt • Schulter-zu-Schulter Nackenband
- Seitennähte, figurnah geschnitten

XS, S, M,  
L, XL, 2XL,  
3XL158.00  
409

€	1	36	10x
COL	9,40	8,48	8,06

XS-3XL: 36

**NEW**

**HD ZIPPED  
HOODED SWEAT**  
284M/284F

**RUSSELL EUROPE**

**THE ONE  
FOR STYLE**

**CREW HD T**  
165G/165B



**HD JOG PANTS**  
283M/283F





152.00 R-166F-0

**LADIES V-NECK HD TEE**

160 g/m<sup>2</sup> | 65% Polyester, 35% Baumwolle, ringgesponnen und gekämmt  
 • Schulter-zu-Schulter Nackenband • Seitennähte • Figurnah

XS, S, M, L,  
XL, 2XL

157.00

409



€ COL 1 11,20 36 9,98 10x 9,50



XS-2XL: 36

151.00 R-166M-0

**MEN'S V-NECK HD TEE**

160 g/m<sup>2</sup> | 65% Polyester, 35% Baumwolle, ringgesponnen und gekämmt  
 • Schulter-zu-Schulter Nackenband • Seitennähte • Figurnah

XS, S, M,  
L, XL, 2XL,  
3XL

155.00

409



€ COL 1 11,20 36 9,98 10x 9,50



XS-3XL: 36

172.00 R-167F-0

**LADIES LONG SLEEVE HD TEE**

160 g/m<sup>2</sup> | 65% Polyester, 35% Baumwolle, ringgesponnen und gekämmt  
 • Schulter-zu-Schulter Nackenband • Seitennähte • Figurnah



XS-2XL: 36

€ COL

1 13,40

36 11,98

10x 11,40

XS, S, M, L, XL, 2XL





155.06 3650

**UNISEX POLY-COTTON T-SHIRT**

135 g/m² | 91% Polyester, 9% Baumwolle, gekämmt und ringgesponnen

• Seitennähte • Körperbetonter Schnitt

Bella+Canvas  
LOS ANGELES

XS-2XL: 72

€	1	72	10x
COL	8,92	7,98	7,56
MAR	9,82	8,78	8,34
NEO	9,82	8,78	8,34
ACI	11,16	9,98	9,48

XS, S, M, L, XL, 2XL



106.08 900C

**ADULT CURVE TEE**

170 g/m² | 100% Polyester

• Schulter-Schulter Nackenband • Seitennähte • Leicht umzuetikettieren

S, M, L, XL,  
2XL

€	1	36	10x
COL	11,10	10,08	9,56

S-2XL: 36

122.54 5051

**LADIES' URBAN MELANGE TEE**

160 g/m² | 50% Baumwolle, 50% Polyester

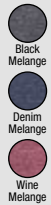
• Doppelt einlaufvorbehandelte Baumwolle • „Enzyme wash“, wirkt dadurch weicher  
• Schulter-zu-Schulter NackenbandS, M, L, XL,  
2XL

€	1	50	10x
COL	9,92	8,30	8,18

S-2XL: 50

142.54 5050

**URBAN MELANGE TEE**

160 g/m² | 50% Baumwolle, 50% Polyester

• Doppelt einlaufvorbehandelte Baumwolle • „Enzyme wash“, wirkt dadurch weicher  
• Schulter-zu-Schulter NackenbandS, M, L, XL,  
2XL, 3XL

€	1	50	10x
COL	9,92	8,30	8,18

S-3XL: 50





168.09 8000

**DRYBLEND® ADULT T-SHIRT**

186 g/m² | 50% Baumwolle, 50% Polyester

- Vorgeschrumpftes Jersey • DryBlend®: Feuchtigkeit transportierende Eigenschaften
- Schulter-zu-Schulter Nackenband

S, M, L, XL,  
2XL

White



Black



Sport Grey



Navy



Royal



Red



Orange



Irish Green



GILDAN®

€	1	72	10x
WHT	4,80	3,80	3,56
SPG	5,20	4,14	3,90
COL	5,62	4,48	4,22



S-2XL: 72

157.10 XP600

**STA-COOL SUBLI T**

150 g/m² | 100% Polyester

- Verstärkte Schulternähte • Nackenband • Kein Textiletikett, Logo im Nacken eingedruckt

S, M, L, XL,  
2XL

White



xpres



€	1	50	10x
WHT	11,34	10,18	9,80



S-2XL: 50

013.42 TM062

**SUBLIMATION T-SHIRT - TM062**

140 g/m² | 100% Polyester

- Langlebig, flexibel und faltenfrei (Single Jersey) • Leicht umzuetikettieren
- Ideal für Sublimationsdruck

S, M, L, XL,  
2XL, 3XL

White

B&C  
COLLECTION

€	1	50	10x
COL	4,50	3,98	3,78



S-3XL: 50

014.42 TW063

**SUBLIMATION T-SHIRT WOMEN - TW063**

140 g/m² | 100% Polyester

- Langlebig, flexibel und faltenfrei (Single Jersey) • Leicht umzuetikettieren
- Ideal für Sublimationsdruck

XS, S, M, L,  
XL, 2XL

White

B&C  
COLLECTION

€	1	50	10x
COL	4,50	3,98	3,78



XS-2XL: 50

120.07 PL308W

**WOMEN'S SUBLIMATION RACERBACK TANK**

152 g/m² | 100% Polyester

• Doppelnaht an Hals-, Armausschnitt und Bund • Racerback • Seitennähte

XS, S, M, L,  
XL, 2XL

White

Verfügbar ab  
Frühjahr 2018!

American Apparel

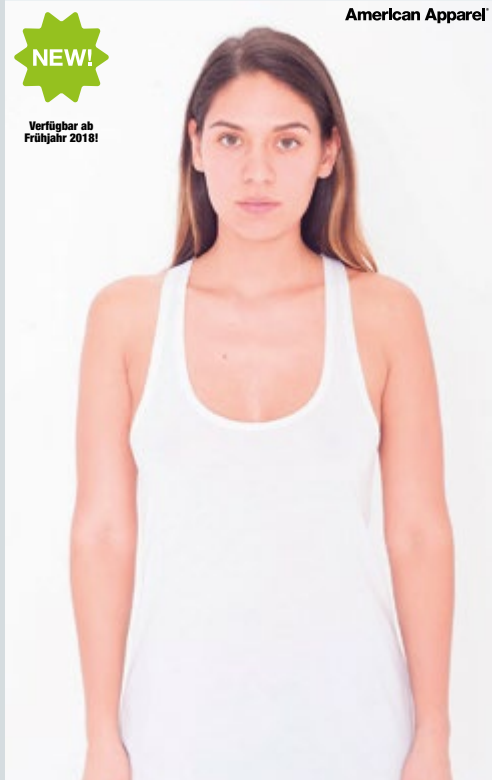

XS-2XL: 36



XS-XL



WHT



1



36



10x

9,24 7,70 7,32

121.07 PL408W

**UNISEX SUBLIMATION TANK**

152 g/m² | 100% Polyester

• Doppelnaht an Hals-, Armausschnitt und Bund • Seitennähte

XS, S, M, L,  
XL

White

Verfügbar ab  
Frühjahr 2018!

American Apparel



XS-2XL: 36



WHT



1



36



10x

10,96 9,14 8,68

113.07 PL301W

**WOMEN'S SUBLIMATION T-SHIRT**

152 g/m² | 100% Polyester

• Schulter-zu-Schulter Nackenband • Rippstrickbündchen am Halsausschnitt  
• SeitennähteS, M, L, XL,  
2XL

White

Verfügbar ab  
Frühjahr 2018!

American Apparel



S-2XL: 36



S-XL



WHT



1



36



10x

11,26 9,38 8,92

115.07 PL401W

**UNISEX SUBLIMATION T-SHIRT**

152 g/m² | 100% Polyester

• Schulter-zu-Schulter Nackenband • Rippstrickbündchen am Halsausschnitt  
• SeitennähteXS, S, M, L,  
XL, 2XL

White

Verfügbar ab  
Frühjahr 2018!

American Apparel



XS-2XL: 36



XS-XL



WHT



1



36



10x

12,98 10,82 10,28





114.07 PL356W

**WOMEN'S SUBLIMATION CLASSIC V-NECK T-SHIRT**

152 g/m² | 100% Polyester

- Schulter-zu-Schulter Nackenband • Rippstrickbündchen am V-Ausschnitt
- Seitennähte

S, M, L, XL,  
2XL

White

Verfügbar ab  
Frühjahr 2018!

American Apparel



S-2XL: 36



S-XL



€



1



36



10x

12,00 10,00 9,50

116.07 PL4321W

**UNISEX SUBLIMATION V-NECK T-SHIRT**

152 g/m² | 100% Polyester

- Schulter-zu-Schulter Nackenband • Rippstrickbündchen am V-Ausschnitt
- Seitennähte

XS, S, M, L,  
XL, 2XL

White

Verfügbar ab  
Frühjahr 2018!

American Apparel



XS-XL



€



1



36



10x

13,72 11,44 10,86



XS-2XL: 36

167.09 SUB42

**SUBLIMATION ADULT T-SHIRT**

169 g/m² | 100% Polyester

- Nackenband • Leicht umzusetkettieren • Doppelnaht am Ärmelabschluss und Bund

S, M, L, XL,  
2XL, 3XL

White

GILDAN®



S-3XL: 36



S-2XL



€



1



36



10x

6,64 5,26 4,94

167.10 XP520

**SUBLI PLUS T-SHIRT**

210 g/m² | 100% Polyester

- Schnelltrocknendes Funktionsmaterial • Kein Textiletikett, Logo im Nacken eingedruckt • Optimal geeignet für Sublimationsdruck

S, M, L, XL,  
2XL, 3XL

White



S-2XL

166.10

97



S-3XL

188.10

410



€



1



50



10x

10,90 9,76 9,40



S-3XL: 50

**144.10** XP522**WOMEN'S SUBLI PLUS V-NECK****210 g/m² | 100% Polyester**

- Schnelltrocknendes Funktionsmaterial • Kein Textiletikett, Logo im Nacken eingedruckt • Optimal geeignet für Sublimationsdruck



S (8/10),  
M (12/14),  
L (16/18),  
XL (20/22)



White



€	1	50	10x
WHT	9,30	8,32	8,02



S-XL: 50

**166.10** XP523**WOMEN'S SUBLI PLUS T-SHIRT****210 g/m² | 100% Polyester**

- Schnelltrocknendes Funktionsmaterial • Optimal geeignet für Sublimationsdruck
- Kein Textiletikett, Logo im Nacken eingedruckt

S (8/10),  
M (12/14),  
L (16/18),  
XL (20/22)



White



€	1	50	10x
WHT	9,30	8,32	8,02



S (8/10),  
M (12/14),  
L (16/18),  
XL (20/22)

**167.10**  
96

**188.10**  
410



S-XL: 50

**181.08** 391**LADIES FEATHERWEIGHT SCOOP TEE****110 g/m² | 100% Baumwolle, ringgesponnen**

- Nackenband • TearAway™ Etikett • Doppelnaht an Ärmelabschluss und Bund



XS, S, M, L,  
XL, 2XL



White



Black



Heather Dark Grey



Navy



Caribbean Blue



Red



Raspberry



Hot Pink



Coral



Green Apple



Lemon Zest



Silver



ANVIL

€	1	72	10x
WHT	6,36	5,84	5,54
COL	7,06	6,48	6,14



XS-2XL: 72

**189.06** 8801**FLOWY RAGLAN T-SHIRT****125 g/m² | 65% Polyester, 35% Viskose**

- Leichtes T-Shirt • Weite, locker fallende Passform • Raglanärmel

S, M, L, XL



White



Black



Dark Grey Heather



True Royal



Soft Pink



Pebble Brown

BELLA+CANVAS  
LOS ANGELES

€	1	72	10x
COL	13,20	11,78	11,20



S-XL: 72





123.08 6756L

**WOMEN'S TRI-BLEND DEEP SCOOP 1/2 SLEEVE TEE**

159 g/m² | 50% Polyester, 25% Baumwolle, gekämmt und ringgesponnen, 25% Viskose

- TearAway™ Etikett • Doppelnaht an Ärmelabschluss und Bund • Seitennähte

XS, S, M, L,  
XL, 2XL

- White
- Black
- Heather Grey
- Heather Dark Grey
- Heather Galapagos Blue
- Heather Red
- Heather Raspberry
- Heather Aubergine



€	1	36	10x
WHT	8,32	7,56	7,18
COL	9,92	9,02	8,56



XS-2XL: 36

146.85 TF-RL-0-BL127

**EMILY VISCOSE-COTTON ROLLED UP RAGLAN T-SHIRT**

150 g/m² | 70% Viscose, 30% Baumwolle, Bio, gekämmt, ringgesponnen, Single Jersey

- Raglanärmel mit Flatlock-Naht und fixiertem Umschlag
- Seitennähte, Doppelnaht am Bund • Medium Fit

S, M, L, XL

- White
- Black

nakedshirt®



€	1	100	10x
COL	9,54	8,58	7,98



S-XL: 100

153.09 64550L

**SOFTSTYLE® LADIES' DEEP SCOOP T-SHIRT**

153 g/m² | 100% Baumwolle, ringgesponnen

- Schulter-zu-Schulter Nackenband • Doppelnaht am Ärmelabschluss und Bund
- Leicht umzusetkettieren

GILDAN®



€	1	72	10x
WHT	4,32	3,40	3,20
SPG	4,98	4,02	3,78
COL	5,44	4,38	4,10



S-2XL: 72

S, M, L, XL, 2XL

- White
- Black
- Sport Grey
- Dark Heather
- Graphite Heather
- Navy
- Heather Navy
- Royal
- Heather Purple
- Heather Aubergine
- Heather Radiant Orchid
- Heather Royal
- Red
- Azalea
- Maroon
- Heather Irish Green





136.85 TF-SSL-0-C0120

**ALICE WOMEN'S BOATNECK TUNIC T-SHIRT**155 g/m<sup>2</sup> | 100% Baumwolle, gekämmt und ringgesponnen

- Angeschnittene Ärmel • Seitennähte, Doppelnaht an Ärmelabschluss und Bund
- Medium Fit

S, M, L, XL

nakedshirt®



nakedshirt®

S-XL: 100

€	1	100	10x
WHT	8,38	7,58	7,18
COL	8,98	7,98	7,58

151.85 TM-SSL-0-0G019

**BEN MEN'S ORGANIC SCOOP NECK T-SHIRT**155 g/m<sup>2</sup> | 100% Baumwolle, Bio, gekämmt und ringgesponnen, Single Jersey

- Seitennähte, Doppelnaht an Ärmelabschluss und Bund • Medium Fit • Neutrales

S, M, L, XL, 2XL

nakedshirt®



100% ORGANIC COTTON

nakedshirt®

S-2XL: 50

€	1	50	10x
WHT	7,32	6,78	6,58
COL	8,46	7,58	7,38

159.85 TF-SSL-0-C0121

**HELEN WOMEN'S CAP SLEEVE T-SHIRT**155 g/m<sup>2</sup> | 100% Baumwolle, gekämmt und ringgesponnen, Single Jersey

- Angeschnittene Ärmel mit Top Stitch Naht • Seitennähte, Top Stitch Naht am Bund
- Abgerundeter Bund, hinten länger geschnitten

S, M, L, XL

nakedshlrt®

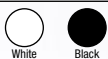

nakedshirt®

S-XL: 75

€	1	75	10x
WHT	7,70	6,98	6,58
COL	8,08	7,18	6,78

149.85 TF-SSL-0-C0123

**LINDSAY WOMEN'S LOOSE FASHION T-SHIRT**155 g/m<sup>2</sup> | 100% Baumwolle, gekämmt und ringgesponnen

- Fledermaus-Ärmel mit Flatlock-Naht am Abschluss • Seitennähte, Flatlock-Naht am Bund • Abgerundeter Bund, hinten länger geschnitten

S/M, L

nakedshirt®



nakedshirt®

S/M-L: 50

€	1	50	10x
WHT	10,78	9,98	9,38
COL	11,18	10,18	9,58

135.85 TF-BW-0-C0124

**RUBY WOMEN'S FASHION T-SHIRT**

155 g/m² | 100% Baumwolle, gekämmt und ringgesponnen

- Fledermaus-Ärmel mit Doppelnaht am Abschluss • Seitennähte, Doppelnaht am Bund • Bund hinten länger geschnitten und abgerundet

S/M, L

nakedshirt®



nakedshirt®



S/M-L: 100

€	1	100	10x
WHT	8,98	7,98	7,78
COL	9,38	8,58	8,18

130.85 TF-BW-0-C0122

**LISA WOMEN'S BATWING T-SHIRT**

150 g/m² | 100% Baumwolle, ringgesponnen und gekämmt

- Fledermaus-Ärmel mit schmalen Rippstrick-Bündchen • Seitennähte • Breiter Rippstrick-Bund

S, M, L, XL

nakedshirt®



nakedshirt®



S-XL: 100

€	1	100	10x
WHT	8,98	7,98	7,58
COL	9,98	9,18	8,38

101.85 TF-BW-0-BL129

**CHLOÉ T-SHIRT ORGANIC COTTON/TENCEL**

120 g/m² | 50% Tencel, 50% Baumwolle, organisch, ringgesponnen und gekämmt

- Fledermausärmel mit Doppelnaht am Abschluss • Mittelnaht im oberen Rückenbereich • Leicht umzusetikettieren

S, M, L

nakedshirt®



nakedshirt®



S-L: 75

€	1	75	10x
COL	14,58	12,58	11,98

161.85 TF-SSL-0-BL128

**KATE VISCOSE-COTTON FASHION BOXY T-SHIRT**

150 g/m² | 70% Viskose, 30% Baumwolle, Bio, gekämmt, ringgesponnen, Single Jersey

- Seitennähte, Doppelnaht an Ärmelabschluss und Saum • Weit geschnitten mit abgerundetem Saum • Neutrales Größenetikett im Nacken

S/M, L

nakedshirt®

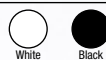

nakedshirt®



S/M-L: 100

€	1	100	10x
COL	13,38	11,98	11,18



179.06 8802

**WOMEN'S FLOWY SIDE SLIT TANK**

125 g/m² | 65% Polyester, 35% Viskose

- Großer Rundhalsausschnitt • Seitennähte mit Schlitz • Deutlich abgerundeter Saum

S, M, L, XL

BELLA+CANVAS  
LOS ANGELES

S-XL: 72

€	1	72	10x
COL	13,20	11,78	11,20

153.06 8871

**FLOWY OPEN BACK T-SHIRT**

125 g/m² | 65% Polyester, 35% Viskose

- Reizvoller vertikaler Schlitz im Rücken • Seitennähte • Weite, locker fallende Passform

S, M, L, XL

BELLA+CANVAS  
LOS ANGELES

S-XL: 72

€	1	72	10x
COL	13,20	11,78	11,20

130.06 8806

**FLOWY CIRCLE TOP**

125 g/m² | 65% Polyester, 35% Viskose

- "Fledermaus-Ärmel" • Seitennähte • Weite, locker fallende Passform

S, M, L, XL

BELLA+CANVAS  
LOS ANGELES

S-XL: 48

€	1	48	10x
COL	13,20	11,78	11,20

149.06 8821

**FLOWY DRAPED SLEEVE DOLMAN T-SHIRT**

125 g/m² | 65% Polyester, 35% Viskose

- Weite, fallende Ärmel • Seitennähte • Extra lang geschnitten

S, M, L, XL

BELLA+CANVAS  
LOS ANGELES

S-XL: 72

€	1	72	10x
COL	13,20	11,78	11,20

123.06 8825

**FLOWY BOXY V-NECK T-SHIRT**

125 g/m² | 65% Polyester, 35% Viskose

• Vertikalnaht auf dem Rücken • Kurz geschnitten an den Seiten • Seitennähte



S, M, L, XL



White



Black



Dark Grey Heather



True Royal



Coral



Mint

Bella+Canvas  
LOS ANGELES

€	1	72	10x
COL	13,20	11,78	11,20



S-XL: 72

161.06 8881

**FLOWY BOXY T-SHIRT**

125 g/m² | 65% Polyester, 35% Viskose

• Seitennähte • Kurz geschnitten • Weite, locker fallende Passform



S, M, L, XL



White



Black



Dark Grey Heather



True Royal



Neon Pink



Coral



Neon Yellow

Bella+Canvas  
LOS ANGELES

€	1	72	10x
COL	11,16	9,98	9,48



S-L/XL: 72

103.05 ST9450

**SHAWN OVERSIZED CREW NECK**

140 g/m² | 100% Baumwolle, ringgesponnen

• Single Jersey mit deutlicher Struktur • Kleine Tasche auf linker Brust • Dekorative Kettenstiche an Kragen und Saum



S, M, L, XL, 2XL



White



Black Opal



Powder Grey



Powder Blue



Powder Rose



Powder Green



€	1	24	10x
WHT	10,54	9,22	8,62
COL	10,86	9,50	8,88



S-2XL: 24

104.05 ST9550

**SHARON OVERSIZED CREW NECK**

140 g/m² | 100% Baumwolle, ringgesponnen

• Single Jersey mit deutlicher Struktur • Weiter Ausschnitt mit schmalen Rippstrickbündchen und offenen Schnittkanten • Dekorative Kettenstiche an Kragen und Saum



S, M, L, XL



White



Black Opal



Powder Grey



Powder Blue



Powder Rose



Powder Green



€	1	24	10x
WHT	9,20	8,06	7,54
COL	9,88	8,64	8,08



S-XL: 24



108.05 ST9850

**DAVID OVERSIZED CREW NECK****150 g/m² | 65% Polyester, 35% Viskose**

- Extrem weiche und seidige Melangeware • Kragen mit offenen Schnittkanten
- Seitennähte

S, M, L, XL,  
2XL

Vintage Grey



Vintage Blue



Vintage Rose



Vintage Brown



S-XL: 24

€	1	24	10x
COL	11,52	10,08	9,42

109.05 ST9950

**DAISY OVERSIZED CREW NECK****150 g/m² | 65% Polyester, 35% Viskose**

- Extrem weiche und seidige Melangeware • Kragen mit offenen Schnittkanten
- Seitennähte



S, M, L, XL



Vintage Grey



Vintage Blue



Vintage Rose



Vintage Brown



S-XL: 24

€	1	24	10x
COL	10,54	9,22	8,62

173.48 M147

**WOMEN'S LOOSE FIT V NECK T****125 g/m² | 100% Baumwolle (organisch)**

- Single Jersey • Schmäler Rippstrick am Halsausschnitt • Leicht umzuetikettieren



S, M, L, XL



White



Black

Heather Grey  
Melange

mantis



S-XL: 50

€	1	50	10x
COL	11,70	9,90	9,40

146.48 M123

**WOMEN'S ORGANIC VINTAGE SLUB LOOSE FIT T****140 g/m² | 100% Baumwolle (organisch)**

- Ziernaht am abgerundeten Saum • Lockere Passform • Leicht umzuetikettieren



S, M, L, XL



White



Black



Slate Grey



Light Denim



Ivory

mantis



S-XL: 50

€	1	50	10x
COL	11,70	9,90	9,40

111.48 M111

**WOMEN'S „BLACK LABEL“ TENCEL® T**  
 150 g/m² | 100% Lyocell

- Fließend fallender, weicher und leicht schimmernder Stoff • Weiter Halsausschnitt mit schmalen Rippstrickbündchen • Abreißbares Nackenetikett

S, M, L



Black

mantis



€	1	50	10x
COL	11,70	9,90	9,40



S-L: 50

172.48 M129

**FLASH DANCE T**

150 g/m² | 100% Baumwolle (organisch)

- Ungesäumte Kanten an Halsausschnitt und Ärmelenden • Raglanärmel • Gerader Saum mit Seitenschlitzen

S, M, L, XL



White



Black



mantis



€	1	50	10x
COL	11,30	9,50	9,02



S-XL: 50

152.06 8852

**FLOWY T-SHIRT WITH 2X1 SLEEVES**

125 g/m² | 65% Polyester, 35% Viskose

- Ärmel sind aus 2x1 Rippstrick für eine körpernahe Form • Seitennähte • Abgerundeter Bund

S, M, L, XL



White



Black



Dark Grey Heather

BELLA·CANVAS  
LOS ANGELES

€	1	48	10x
COL	15,62	13,98	13,28



S-XL: 48

105.05 ST9560

**SHARON OVERSIZED LONG SLEEVE**

140 g/m² | 100% Baumwolle, ringgesponnen

- Single Jersey mit deutlicher Struktur • Weiter Ausschnitt mit schmalen Rippstrickbündchen und offenen Schnittkanten • Kleine Tasche auf linker Brust

S, M, L, XL



White



Powder Grey



Powder Blue



Powder Rose



Powder Green



€	1	24	10x
WHT	12,50	10,94	10,24
COL	13,18	11,52	10,78



S-XL: 24





111.08 2455L

**WOMEN'S STRETCH 3/4 SLEEVE TEE**

146 g/m² | 57% Baumwolle, 38% Polyester, 5% Elasthan

- Seitennähte • Doppelnähte an Ärmelabschluss und Bund • Leicht umzuetikettieren

XS, S, M, L,  
XL, 2XL

White



Black



Heather Graphite



Navy



Terracotta



€	1	36	10x
COL	12,16	11,06	10,50



112.08 2420L

**WOMEN'S STRETCH TANK**

146 g/m² | 57% Baumwolle, 38% Polyester, 5% Elasthan

- Einfassung an Arm- und Halsausschnitt • Seitennähte und Doppelnähte am Bund • Leicht umzuetikettieren

XS, S, M, L,  
XL, 2XL

White



Black



Heather Grey



Heather Graphite



Navy



Caribbean Blue



Red



Raspberry



Hot Pink



Dusty Rose



Terracotta



City Green



€	1	36	10x
COL	5,68	5,18	4,92



185.05 ST9690

**DEAN DEEP V-NECK**

170 g/m² | 95% Baumwolle, ringgesponnen und gekämmt, 5% Elasthan

- Ideal als Unterhemd, da eng anliegend mit tiefem V-Ausschnitt • Schmalen Rippragen • Nackenband

S, M, L, XL,  
2XL

White



Black Opal



Grey Heather



€	1	24	10x
WHT	9,20	8,06	7,54
COL	10,38	9,08	8,50



126.01 61-384-0

**LONG SLEEVE CREW NECK T LADY-FIT**

210 g/m² | 95% Baumwolle, 5% Elasthan

- Eingefasster Halsausschnitt • Seitennähte • Taillierten Schnitt

XS (8),  
S (10),  
M (12),  
L (14),  
XL (16),  
2XL (18)

White



Black



€	1	36	10x
COL	12,16	10,58	9,74



115.05 ST9600

**CLIVE CREW NECK**

170 g/m² | 95% Baumwolle, ringgesponnen und gekämmt, 5% Elasthan

• Schmalen Rippkragen • Kontrastfarbendes Nackenband • Verstärkte Schulternaht

S, M, L, XL,  
2XL

S, M, L, XL



S-XL: 24

€	1	24	10x
WHT	9,20	8,06	7,54
COL	10,38	9,08	8,50

139.05 ST9700

**CLAIRE CREW NECK**

170 g/m² | 95% Baumwolle, ringgesponnen und gekämmt, 5% Elasthan

• Weiter, moderner Halsausschnitt • Schmalen Rippkragen • Kontrastfarbendes Nackenband



S, M, L, XL



S-XL: 24

€	1	24	10x
WHT	8,38	7,34	6,86
COL	9,50	8,30	7,76

137.05 ST9710

**CLAIRE V-NECK**

170 g/m² | 95% Baumwolle, ringgesponnen und gekämmt, 5% Elasthan

• Weiter, moderner Halsausschnitt • Schmalen Rippkragen • Kontrastfarbendes Nackenband



S, M, L, XL



S-XL: 24

€	1	24	10x
WHT	8,38	7,34	6,86
COL	9,50	8,30	7,76

116.05 ST9610

**CLIVE V-NECK**

170 g/m² | 95% Baumwolle, ringgesponnen und gekämmt, 5% Elasthan

• Schmalen Rippkragen • Kontrastfarbendes Nackenband • Verstärkte Schulternaht

S, M, L, XL,  
2XL

S, M, L, XL



S-XL: 24

€	1	24	10x
WHT	9,20	8,06	7,54
COL	10,38	9,08	8,50



117.07

8308W

**WOMEN'S COTTON SPANDEX TANK TOP**203 g/m<sup>2</sup> | 93% Baumwolle, 7% Elasthan

• Einfassung an Hals- und Armausschnitt • Seitennähte • Doppelnaht am Bund

XS, S, M, L,  
XL, 2XL

White



Black



Heather Grey



Red



Coral

Verfügbar ab  
Frühjahr 2018!

American Apparel



XS-2XL: 36



XS-XL

€

1

WHT	9,50	7,92	7,52
COL	11,04	9,20	8,74

118.07

8369W

**WOMEN'S SLEEVELESS CROP TOP**203 g/m<sup>2</sup> | 95% Baumwolle, 5% Elasthan

• Doppelnaht an Hals-, Armausschnitt und Bund • Seitennähte • Körperbetont, bauchfrei



XS, S, M, L



White



Black



Heather Grey



Menthe

Verfügbar ab  
Frühjahr 2018!

American Apparel



€

1

COL	9,08	7,56	7,18
-----	------	------	------



XS-L: 36

119.07

8384W

**WOMEN'S SLEEVELESS CROP TOP**203 g/m<sup>2</sup> | 93% Baumwolle, 7% Elasthan

• Doppelnaht an Hals-, Armausschnitt und Bund • Seitennähte • Körperbetont, bauchfrei



XS, S, M, L



White



Black



Heather Grey

Verfügbar ab  
Frühjahr 2018!

American Apparel



XS-L: 36

€

1

WHT	10,88	9,06	8,60
COL	11,16	9,30	8,84

122.07

RSA8380W

**WOMEN'S CROP TOP**203 g/m<sup>2</sup> | 93% Baumwolle, 7% Elasthan

• Doppelnaht an Halsausschnitt, Ärmelabschluss und Bund • Seitennähte • Körperbetont, bauchfrei



XS, S, M, L



White



Black



Heather Grey

Verfügbar ab  
Frühjahr 2018!

American Apparel

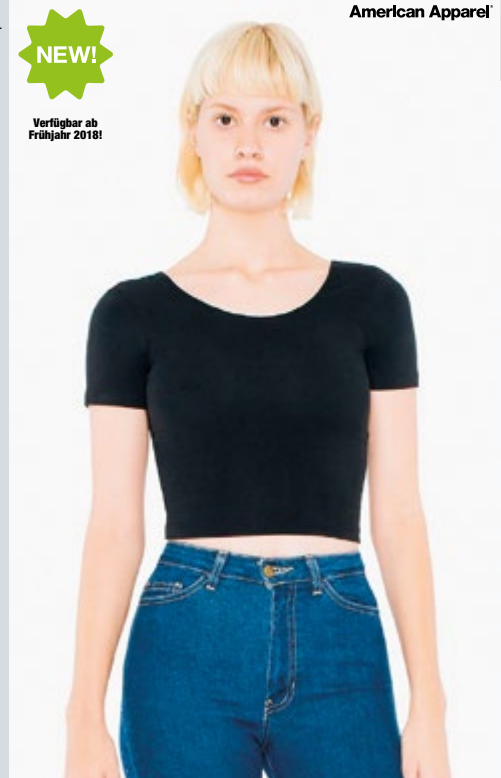

€

1

COL	15,36	12,80	12,16
-----	-------	-------	-------



XS-L: 36

123.07 8373W

**WOMEN'S DOUBLE U-NECK BODYSUIT**

271 g/m² | 93% Baumwolle, 7% Elasthan

• Elastische Einfassung an Hals- und Beinausschnitt • Seitennähte • Tailliert

XS, S, M,  
L, XL

White



Black



Heather Grey

Verfügbar ab  
Frühjahr 2018!

American Apparel



€	1	36	10x
COL	34,02	28,36	26,94



XS-XL: 36

124.07 RSA8312W

**WOMEN'S HALTER BODYSUIT**

271 g/m² | 93% Baumwolle, 7% Elasthan

• Elastische Einfassung an Hals- und Beinausschnitt • Offener Rücken • Seitennähte

XS, S, M,  
L, XL

White



Black



Heather Grey

Verfügbar ab  
Frühjahr 2018!

American Apparel



€	1	36	10x
COL	32,36	26,96	25,62



XS-XL: 36

125.07 RSA8336W

**WOMEN'S TANK THONG BODYSUIT**

271 g/m² | 93% Baumwolle, 7% Elasthan

• Elastische Einfassung an Hals- und Armausschnitt • Racerback • Seitennähte



XS, S, M, L



White



Black



Heather Grey

Verfügbar ab  
Frühjahr 2018!

American Apparel



€	1	36	10x
COL	32,10	26,76	25,42



XS-L: 36

126.07 RSA8357W

**WOMEN'S LS DOUBLE U-NECK BODYSUIT**

271 g/m² | 93% Baumwolle, 7% Elasthan

• Elastische Einfassung an Hals- und Beinausschnitt • Offener Rücken • Seitennähte

XS, S, M,  
L, XL

White



Black



Heather Grey

Verfügbar ab  
Frühjahr 2018!

American Apparel



€	1	36	10x
COL	34,60	28,84	27,40



XS-XL: 36



111.07 8379W

**WOMEN'S JERSEY LS CROP TOP**

203 g/m² | 93% Baumwolle, 7% Elasthan

- Breiter Rundhalsausschnitt • Doppelnaht an Halsausschnitt, Ärmelabschluss und Bund • Körperbetont, bauchfrei

American Apparel

XS, S, M, L



White



Black



Heather Grey

Verfügbar ab  
Frühjahr 2018!

XS-L: 36

€	1	36	10x
WHT	18,82	15,68	14,90
COL	18,82	15,68	14,90

126.54 457

**LADIES STRETCH LS TEE EXTRA LANG**

175 g/m² | 90% Baumwolle, ringgesponnen und gekämmt, 10% Elasthan

- Feines, leichtes Gewebe für einzigartigen Komfort • „Full Feeder“ Elasthan für eine glattere Oberfläche und bessere Stabilität • „Enzyme wash“, wirkt dadurch weicher

XS, S, M, L,  
XL, 2XL

White



Black



Dark Grey



€	1	50	10x
COL	16,66	13,96	13,76



XS-2XL: 50

100.54 460

**LADIES 3/4 SLEEVE STRETCH TEE**

195 g/m² | 90% Baumwolle, ringgesponnen und gekämmt, 10% Elasthan

- „Full Feeder“ Elasthan für eine glattere Oberfläche und bessere Stabilität • „Enzyme wash“, wirkt dadurch weicher • Elastisches Halsbündchen

S, M, L, XL,  
2XL, 3XL

White



Black



Dark Grey



Navy



Light Blue



S-3XL: 50

€	1	50	10x
COL	15,62	13,62	13,18

137.54 455

**LADIES STRETCH TEE EXTRA LANG**

175 g/m² | 90% Baumwolle, ringgesponnen und gekämmt, 10% Elasthan

- Feines, leichtes Gewebe für einzigartigen Komfort • „Full Feeder“ Elasthan für eine glattere Oberfläche und bessere Stabilität • „Enzyme wash“ für eine weichere und glattere Oberfläche

XS, S, M, L,  
XL, 2XL

White



Black



Dark Grey



Indigo



Olive



€	1	50	10x
COL	12,30	10,64	10,36



XS-2XL: 50

183.54

401

**MENS STRETCH V-TEE**

195 g/m² | 90% Baumwolle, ringgesponnen und gekämmt, 10% Elasthan

- "Full Feeder" Elasthan für eine glattere Oberfläche und bessere Stabilität
- Vorgeschrumpft • „Enzyme wash“, wirkt dadurch weicher

S, M, L, XL,  
2XL, 3XL

White

Black

Dark Grey

Indigo



S-2XL



COL

1

50

10x

15,80 13,26 13,04



S-3XL: 50

131.06

1001

**STRETCH RIB T-SHIRT**

195 g/m² | 100% Baumwolle, ringgesponnen und gekämmt

- Kragen und Ärmelbündchen eingefasst • 1x1 Rippstrick • Seitennähte

BELLA+CANVAS  
LOS ANGELES

S-XL



WHT

1

72

10x

7,82 6,98 6,64  
COL 8,26 7,38 7,02

S, M, L, XL, 2XL

White

Black

Navy

Purple

Red

Orange

Berry

Fuchsia

Kelly Green

Turquoise

Yellow

Chocolate



S-2XL: 72



139.54

450

**LADIES STRETCH TEE**

195 g/m² | 90% Baumwolle, ringgesponnen und gekämmt, 10% Elasthan

- "Full Feeder" Elasthan für eine glattere Oberfläche und bessere Stabilität • „Enzyme wash“, wirkt dadurch weicher • Elastisches Halsbündchen

S, M, L, XL,  
2XL, 3XL

White

Black

Dark Grey

Navy

Light Blue



S-2XL



COL

1

50

10x

13,92 11,68 11,48



S-3XL: 50



112.07 BB453W

**UNISEX POLY-COTTON 3/4 SLEEVE RAGLAN T-SHIRT**

122 g/m² | 50% Baumwolle, 50% Polyester

- Rippstrickbündchen am Halsausschnitt • Doppelnäht am Ärmelabschluss
- Overlock-Naht am Bund

XS, S, M, L,  
XL, 2XL

White/Navy



White/Black



White/Heather Lake Blue



White/Heather Black



Black/White



Heather Grey/Black



Heather Grey/Lapis



Heather Grey/Red



Heather Lake Blue/Navy



Red/Navy

Verfügbar ab  
Frühjahr 2018!

American Apparel



XS-2XL: 36



S-XL



COL



1



36



10x

14,92 12,42 11,80

174.48 M178

**SUPERSTAR SHORT SLEEVE BASEBALL T**

150 g/m² | 100% Baumwolle (organisch)

- Sehr weiches Single Jersey („Pfirsichgefühl“) • Länger geschnitten • Leicht umzuetikettieren

S, M, L, XL



Washed White/Charcoal Grey Melange



Pure White/Dark Navy



Charcoal Grey Melange/Black



mantis



COL



1



50



10x

13,70 11,90 11,30



XS-XL: 50

118.48 M88

**MEN'S SUPERSTAR BASEBALL T**

150 g/m² | 100% Baumwolle

- Halsausschnitt mit kontrastfarbenem Rippstrickbündchen • Nackenband
- Abreißbares Nackenetikett

S, M, L, XL,  
2XL

White/Black



Washed White/Warm Red



Heather Grey Melange/Swiss Navy



Black/Charcoal Grey Melange



mantis



XS-2XL: 50



COL



1



50



10x

13,70 11,90 11,30

163.08 6755

**ADULT TRI-BLEND 3/4 SLEEVE RAGLAN TEE**

159 g/m² | 50% Polyester, 25% Baumwolle, gekämmt und ringgesponnen, 25% Viskose

- Kragen hinten mit einfacher Naht abgesteppt • TearAway™ Etikett • Doppelnäht am Ärmelabschluss und Bund

XS, S, M, L,  
XL, 2XL

White/Heather Dark Grey



Black/White



Heather Grey/Heather Dark Grey



Heather Grey/Heather Galapagos Blue



Heather Grey/Heather Blue



Heather Grey/Heather Red



Heather Grey/Heather Dark Green



Heather Grey/Heather Navy



Heather Grey/Heather Aubergine



Heather Blue/Heather Grey



ANVIL



COL



1



36



10x

11,34 10,28 9,76



XS-2XL: 36

109.85

TF-LSL-0-TB140

**JESSICA WOMEN'S BASEBALL T-SHIRT**

140 g/m² | 50% Polyester, 25% Baumwolle, gekämmt, 25% Viskose

• Nackenband • Seitennähte • Neutrales Größenetikett im Nacken



XS-XL: 75

€

COL

1

9,78

75

8,58

10x

7,98

XS, S, M, L, XL

Royal  
BlizzardDenim  
BlueDoubledyed  
FlameVintage  
RoseVintage  
Grass

108.85

TU-LSL-R-TB040

**JESSE UNISEX BASEBALL T-SHIRT**

140 g/m² | 50% Polyester, 25% Baumwolle, gekämmt, 25% Viskose

• Nackenband • Seitennähte • Neutrales Größenetikett im Nacken



XS-3XL: 50

€

COL

1

10,78

50

9,98

10x

9,38

XS, S, M, L, XL, 2XL, 3XL

Deep  
BlackVintage  
CharcoalVintage  
PurpleDoubledyed  
FlameVintage  
GrassDoubledyed  
Seafoam**NEW!**Verfügbar ab  
Frühjahr 2018!**NEW!**Verfügbar ab  
Frühjahr 2018!

nakedshirt®

T-SHIRTS MIT KONTRASTFARBEN



116.01 61-028-0

**VALUEWEIGHT LONG SLEEVE BASEBALL T**

160 g/m² | 100% Baumwolle

- 1x1 geripptes, kontrastfarbenes Halsbündchen mit Elasthan • Lange Raglanärmel in Kontrastfarbe • Doppelnaht an Halsausschnitt, Ärmelabschluss und Bund

S, M, L, XL,  
2XL, 3XL

White/Black

S-2XL: 72  
3XL: 36

€	1	72	10x
COL	7,28	6,32	5,82

117.01 61-026-0

**VALUEWEIGHT BASEBALL T**

160 g/m² | 100% Baumwolle

- 1x1 geripptes, kontrastfarbenes Halsbündchen mit Elasthan • Raglanärmel in Kontrastfarbe • Doppelnaht an Halsausschnitt, Ärmelabschluss und Bund

S, M, L, XL,  
2XL, 3XLSunflower/  
Kelly GreenS-2XL: 72  
3XL: 36

€	1	72	10x
COL	5,54	4,84	4,46

S-2XL: 72  
3XL: 36

116.54 5072

**BASEBALL TEE LONG SLEEVE**

185 g/m² | 100% Baumwolle

- Langfaserige Baumwolle • Schulter-zu-Schulter Nackenband • Raglanärmel mit Bündchen

S, M, L, XL,  
2XL, 3XL

NEW!

Heather/  
Black

S-3XL: 50

€	1	50	10x
COL	12,92	11,24	10,90

117.54 5073

**LADIES BASEBALL TEE LONG SLEEVE**

185 g/m² | 100% Baumwolle

- Langfaserige Baumwolle • Schulter-zu-Schulter Nackenband • Raglanärmel mit Bündchen

S, M, L, XL,  
2XL

NEW!

Heather/  
Black

€	1	50	10x
COL	12,92	11,24	10,90

S-2XL: 50

110.06 2000

**3/4 SLEEVE CONTRAST RAGLAN T-SHIRT****195 g/m² | 100% Baumwolle, ringgesponnen und gekämmt**

• 1x1 Rippstrick • 3/4-Raglanärmel und Rundhals in Kontrastfarbe • Seitennähte

**BELLA+CANVAS**  
LOS ANGELESS, M, L, XL,  
2XL

S-2XL: 36

€  
COL

1

13,40

36

11,98

10x

11,38

117.42 TU020

**T-SHIRT BASE-BALL****185 g/m² | 100% Baumwolle, ringgesponnen, Single Jersey**• Einlaufvorbehandelt • Doppeltgelegtes, 1x1 geripptes Halsbündchen mit Elasthan  
• NackenbandS, M, L, XL,  
2XL

118.42

S-2XL: 410

€  
COL

1

7,70

50

6,90

10x

6,38

S-2XL: 50

163.06 3200

**UNISEX 3/4 SLEEVE BASEBALL T-SHIRT****122 g/m² | 52% Baumwolle, ringgesponnen und gekämmt, 48% Polyester**

• Rundhals mit Kontrastfarbe eingefasst • Seitennähte • Körperform geschnitten

XS, S, M, L, XL, 2XL



182.06

S-2XL: 410

**BELLA+CANVAS**  
LOS ANGELES

XS-2XL: 72



€

COL

1

11,16

72

9,98

10x

9,48

NEO

13,40

11,98

11,38

TRI

17,68

15,78

15,04



159.08 988

**ADULT FASHION BASIC RINGER TEE**

150 g/m² | 100% Baumwolle, gekämmt und ringgesponnen

- Einfassung an Halsausschnitt und Ärmelabschluss in Kontrastfarbe • TearAway™ Etikett • Doppelnaht am Bund

S, M, L, XL,  
2XL

ANVIL



S-2XL: 72

€	1	72	10x
COL	6,32	5,78	5,48

160.48 M175

**SUPERSTAR RETRO RINGER**

150 g/m² | 100% Baumwolle (organisch)

- Sehr weiches Material („Pfirsichgefühl“) • Einfassung in Kontrastfarbe an Halsausschnitt und Ärmelabschluss • Leicht umzuetikettieren

S, M, L, XL



mantis



€	1	50	10x
COL	11,70	9,90	9,40



S-XL: 50

114.54 5070

**RINGER TEE**

160 g/m² | 100% Baumwolle

- Langfaserige Baumwolle • Schulter-zu-Schulter Nackenband • Rippstrickbündchen in Kontrastfarbe an Ärmelabschluss und Halsausschnitt

S, M, L, XL,  
2XL, 3XL

tee JAYS



S-3XL: 50

€	1	50	10x
COL	10,90	9,42	9,14

115.54 5071

**LADIES RINGER TEE**

160 g/m² | 100% Baumwolle

- Langfaserige Baumwolle • Schulter-zu-Schulter Nackenband • Rippstrickbündchen in Kontrastfarbe an Ärmelabschluss und Halsausschnitt

S, M, L, XL,  
2XL

tee JAYS



€	1	50	10x
COL	10,90	9,42	9,14



S-2XL: 50



*Ringer Tee | Style 5070*



*Ladies Baseball Tee | Style 5073*

V I N T A G E   T E E S

# MEMORY LANE

Take a walk down memory lane. The old classics are back in new and improved designs and fits. These vintage vibe tees feature lightly slimmed sleeves and shoulders and are made from the best quality ringspun cotton.



*Ladies Ringer Tee | Style 5071*



193.08 939

**ADULT HEAVYWEIGHT CAMOUFLAGE TEE**170 g/m<sup>2</sup> | 100% Baumwolle

- Schulter-zu-Schulter Nackenband • TearAway™ Etikett • Doppelnaht an Kragen, Ärmeln und Bund

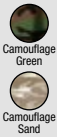
S, M, L, XL,  
2XL

ANVIL

€	1	72	10x
COL	12,28	11,16	10,60

S-2XL: 72

195.48 M109S

**MEN'S STRIPY T**150 g/m<sup>2</sup> | 100% Baumwolle, ringgesponnen und gekämmt

- Single Jersey mit extra glatter Oberfläche, optimal geeignet zum Veredeln
- Nackenband • Neutrales Etikett, leicht umzuetikettieren

S, M, L, XL



mantis

€	1	50	10x
COL	13,30	11,50	10,92

S-XL: 50

199.48 M110S

**WOMEN'S STRIPY T**150 g/m<sup>2</sup> | 100% Baumwolle, ringgesponnen und gekämmt

- Single Jersey mit extra glatter Oberfläche, optimal geeignet zum Veredeln
- Nackenband • Angeschnittene Ärmel

S, M, L, XL



mantis

€	1	50	10x
COL	12,90	11,10	10,54

S-XL: 50

161.01 61-168-0

**RINGER T**165 g/m<sup>2</sup> | 100% Baumwolle

- Hals- und Ärmelbündchen aus kontrastfarbenem Rippstrick • Doppelnaht an Halsausschnitt, Ärmelabschluss und Bund • Schlauchware

S, M, L, XL,  
2XL, 3XL
  
FRUIT OF THE LOOM

€	1	72	10x
COL	5,54	4,84	4,46

S-2XL: 72  
3XL: 36

156.06 3021



## MEN'S JERSEY POCKET T-SHIRT

142 g/m² | 100% Baumwolle, gekämmt und ringgesponnen

- Brusttasche links in Kontrastfarbe • Seitennähte • Körperbetonter Schnitt



S, M, L, XL, 2XL



White/Black



White/Athletic Heather



Black/Deep Heather



Athletic Heather/Navy



Dark Grey Heather/Black



Heather True Royal/Navy



Heather Red/Deep Heather

Bella+CANVAS  
LOS ANGELES

S-2XL: 72



S-XL



COL



1



72



10x

10,94 9,78 9,30

112.85 TM-LSL-B-TB041



## ADEN MEN'S LS HENLEY T-SHIRT

140 g/m² | 50% Polyester, 25% Baumwolle, gekämmt, 25% Viskose

- Knopfleiste mit 3 Knöpfen (2 Ton-in-Ton, 1 in Kontrastfarbe) • Nackenband, Seitennähte • Neutrales Größenetikett im Nacken

Verfügbar ab  
Frühjahr 2018!

nakedshirt®



nakedshirt®



COL



1



50



10x

12,58 11,30 10,70

S, M, L, XL, 2XL, 3XL



White



Deep Black



Vintage Charcoal



Denim Blue



Doubledyed Flame



Doubledyed Seafoam



S-3XL: 50

138.06 3150



## JERSEY LONG SLEEVE HENLEY

142 g/m² | 100% Baumwolle, ringgesponnen und gekämmt

- Rundhals-Ausschnitt • Seitennähte • Körperform geschnitten



S, M, L, XL, 2XL



White



Black



Dark Grey Heather



Navy

Bella+CANVAS  
LOS ANGELES

S-2XL: 48



S-XL



COL



1



48



10x

17,88 15,98 15,16





143.05 ST9530

**SHARON HENLEY T-SHIRT**

140 g/m² | 100% Baumwolle

- Single Jersey aus Flammengarn • Nackenband • Flatlock-Stiche an Nähten



S, M, L, XL



Black Opal



€	1	24	10x
WHT	10,54	9,22	8,62
COL	11,52	10,08	9,42

144.05 ST9580

**SHARON HENLEY LS**

140 g/m² | 100% Baumwolle

- Single Jersey aus Flammengarn • Nackenband • Flatlock-Stiche an Nähten



S, M, L, XL



Black Opal



€	1	24	10x
WHT	13,18	11,52	10,78
COL	14,16	12,38	11,58

161.05 ST9430

**SHAWN HENLEY T-SHIRT MEN**

140 g/m² | 100% Baumwolle, ringgesponnen, Single Jersey

- Breite Knopfleiste mit 3 Metallknöpfen (nickelfrei) • Zickzack-Stiche an Nähten • Seitennähte



S, M, L, XL, 2XL



Black Opal

Slate Grey



€	1	24	10x
WHT	10,54	9,22	8,62
COL	11,52	10,08	9,42

162.05 ST9460

**SHAWN LONG SLEEVE T-SHIRT MEN**

140 g/m² | 100% Baumwolle, ringgesponnen, Single Jersey

- Breite Knopfleiste mit 3 Metallknöpfen (nickelfrei) • Zickzack-Stiche an Nähten • Seitennähte



S, M, L, XL, 2XL



Black Opal

Slate Grey



€	1	24	10x
WHT	13,18	11,52	10,78
COL	14,16	12,38	11,58

161.48 M177

**SUPERSTAR BUTTON TOP HENLEY T**

150 g/m² | 100% Baumwolle (organisch)

- Sehr weiches Material („Pfirsichgefühl“) • Doppelnaht am Ärmelabschluss • Leicht umzuetikettieren



S, M, L, XL



mantis



€	1	50	10x
COL	12,70	10,90	10,36



S-XL: 50

104.54 620

**MENS 1X1 RIB GRANDDAD**

250 g/m² | 100% Baumwolle, ringgesponnen und gekämmt

- "Enzyme and silicone wash" für eine weichere und glattere Oberfläche
- Hochwertiger 1x1 Rippstrick • Sehr körperbetont geschnitten

S, M, L, XL, 2XL



€	1	50	10x
COL	20,44	17,10	16,84



S-2XL: 50

160.05 ST9860

**LUKE LONG SLEEVE HENLEY T-SHIRT MEN**

160 g/m² | 60% Baumwolle, ringgesponnen und gekämmt, 40% Polyester

- Lagen-Look an Kragen, Ärmel und Saum • 3 Metall-Knöpfe (nickelfrei) • Seitennähte



S, M, L, XL, 2XL



€	1	24	10x
COL	14,16	12,38	11,58



S-2XL: 24

105.54 680

**LADIES 1X1 RIB GRANDMA**

250 g/m² | 100% Baumwolle, ringgesponnen und gekämmt

- "Enzyme and silicone wash" für eine weichere und glattere Oberfläche
- Hochwertiger 1x1 Rippstrick • Tailliert geschnitten

S, M, L, XL, 2XL



€	1	50	10x
COL	20,44	17,10	16,84



S-2XL: 50



148.08 399

**LADIES SHEER LS SCOOP TEE**

110 g/m² | 100% Baumwolle, ringgesponnen

• Nackenband • TearAway™ Etikett • Doppelnaht an Ärmelabschluss und Bund

S, M, L, XL,  
2XL

White



Black



Navy



Coral



Green Apple



Lemon Zest



Silver



ANVIL



S-2XL: 72

€	1	72	10x
WHT	8,80	8,04	7,62
COL	9,90	9,00	8,54

137.06 8850

**FLOWY LS OFF SHOULDER T-SHIRT**

125 g/m² | 65% Polyester, 35% Viskose

• Vertikalnaht auf dem Rücken • Dolman Ärmel • Breite gerippte Bündchen am Ärmelabschluss und Bund

S, M, L, XL



White



Black



Dark Grey Heather



Blue Marble



Neon Pink



Neon Yellow



Pebble Brown

BELLA • CANVAS  
LOS ANGELES

€	1	48	10x
COL	15,62	13,98	13,28



S-XL: 48

187.48 M118

**WOMEN'S LOOSE FIT HOODED T**

125 g/m² | 100% Baumwolle

• Single Jersey • Lange Ärmel mit Bündchen • Gerader Saum



S, M, L, XL



White



Black

Heather Grey  
Melange

mantis



S-XL: 50

€	1	50	10x
COL	15,70	13,90	13,20

138.48 M97

**LADIES' LOOSE FIT LS T**

125 g/m² | 100% Baumwolle, organisch, ringgesponnen und gekämmt

• Single Jersey T-Shirt mit U-Boot Ausschnitt • Raglanärmel mit 1x1 Rippstrickbündchen • Abgerundeter Bund mit etwas längerem Rücken

S, M, L, XL



White



Black



mantis



€	1	50	10x
COL	13,70	11,90	11,30



S-XL: 50

017.42 TM070

**INSPIRE LSL T /MEN T-SHIRT**

140 g/m² | 100% Baumwolle (organisch)

- Weiches Jersey mit weichem Griff • Schulter-zu-Schulter-Nackenband • Leicht umzusetikettieren

S, M, L, XL,  
2XL, 3XL

- White
- Black
- Sport Grey
- Urban Navy
- Cobalt Blue
- Fire Red

**NEW!**

S-3XL: 50

€	1	50	10x
WHT	8,10	7,18	6,70
COL	9,10	8,10	7,50

018.42 TW071

**INSPIRE LSL T /WOMEN T-SHIRT**

140 g/m² | 100% Baumwolle (organisch)

- Weiches Jersey mit weichem Griff • Schulter-zu-Schulter-Nackenband • Leicht umzusetikettieren

XS, S, M, L,  
XL, 2XL

- White
- Black
- Sport Grey
- Urban Navy
- Cobalt Blue
- Fire Red

**NEW!**

XS-2XL: 50

€	1	50	10x
WHT	8,10	7,18	6,70
COL	9,10	8,10	7,50

170.42 TU003

**EXACT 150 LSL T-SHIRT**

145 g/m² | 100% Baumwolle, ringgesponnen, Single Jersey

- Einlaufvorbehandelt • Doppelt gelegtes, 1x1 geripptes Halsbündchen mit Elasthan • Nackenband

S, M, L, XL,  
2XL, 3XL

- White
- Black
- Navy
- Red

**TOP  
SELLER**S, M, L, XL,  
2XL

- Sport Grey
- Dark Grey
- Royal
- Atoll
- Bottle Green
- Ash



S-3XL: 50

€	1	50	10x
WHT	5,40	4,90	4,58
COL	7,40	6,78	6,38

128.42 TW013

**WOMEN-ONLY LSL T-SHIRT**

145 g/m² | 100% Baumwolle, ringgesponnen

- Single Jersey • Halsausschnitt mit schmalen Rippschulterbündchen eingefasst • Langarm

XS, S, M, L,  
XL, 2XL

- White
- Black
- Navy
- Deep Red

XS, S, M,  
L, XL

- Sport Grey
- Royal



XS-2XL: 25

€	1	25	10x
WHT	5,40	4,90	4,58
COL	7,40	6,78	6,38





165.06 3425

**UNISEX TRIBLEND LS V-NECK T-SHIRT**128 g/m<sup>2</sup> | 50% Polyester, 25% Baumwolle, ringgesponnen und gekämmt, 25% Viskose

• Langarm • Seitennähte • Körpernah geschnitten

S, M, L, XL,  
2XLBELLA+CANVAS  
LOS ANGELES

Charcoal-Black  
Triblend

Grey Triblend

Navy Triblend

Blue Triblend



S-2XL: 72



S-XL



COL



1



72



10x

187.06 8750

**SHEER MINI RIB LS V-NECK T-SHIRT**135 g/m<sup>2</sup> | 98% Baumwolle, ringgesponnen und gekämmt, 2% Elasthan

• Seitennähte • Besonders lang geschnitten • Stretch-Passform

S, M, L, XL,  
2XLBELLA+CANVAS  
LOS ANGELES

Granite

Seafoam  
Blue

Pink

Plum

Moss Green



S-XL



COL



1



36



10x



S-2XL: 36

196.06 3512

**UNISEX JERSEY LS HOODIE**142 g/m<sup>2</sup> | 100% Baumwolle, ringgesponnen und gekämmt

• Ziernaht unter Halsausschnitt • Seitennähte • Körpernah geschnitten

XS, S, M, L,  
XL, 2XLBELLA+CANVAS  
LOS ANGELES

White

Black

Deep Heather

Heather Navy



XS-2XL: 36



XS-XL



COL



1



36



10x

101.08 5628

**LONG AND LEAN RAGLAN LS TEE**150 g/m<sup>2</sup> | 100% Baumwolle, ringgesponnen

• Schulter-zu-Schulter Nackenband • Seitenschlitze, Rückenteil deutlich länger geschnitten • Leicht umzuetikettieren

XS, S, M, L,  
XL, 2XL

ANVIL



White

Black

Heather  
Graphite

Silver



COL



1



36



10x



XS-2XL: 36

110.01 61-428-0

**ORIGINAL LONG SLEEVE T****145 g/m² | 100% Baumwolle**

- Höhere Maschendichte für bessere Bedruckbarkeit • Rundhalsausschnitt mit Rippstrick • Nackenband

**NEW!**

S-2XL: **72**  
3XL-5XL: **36**



€  
WHT  
COL

1  
4,76  
5,86

72  
4,14  
5,10

10x  
3,80  
4,70

**S, M, L, XL, 2XL, 3XL, 4XL, 5XL**

White



Black



Heather Grey

**S, M, L, XL, 2XL, 3XL**

Light Graphite



Deep Navy



Royal Blue



Red

113.85 TU-LSL-H-TB042

**CECIL UNISEX LS HOODED T-SHIRT****140 g/m² | 50% Polyester, 25% Baumwolle, gekämmt, 25% Viskose**

- Nackenband • Seitennähte • Neutrales Größenetikett im Nacken

**NEW!**

Verfügbar ab  
Frühjahr 2018!

nakedshirt®



nakedshirt®

€  
COL

1  
13,98

50  
12,98

10x  
12,38

**XS, S, M, L, XL, 2XL, 3XL**

White



Deep Black



Vintage Charcoal



Denim Blue



Doubledyed Flame



Doubledyed Seafoam

XS-3XL: **50**







186.08 987

**ADULT FASHION BASIC LS HOODED TEE**150 g/m<sup>2</sup> | 100% Baumwolle, ringgesponnen

- Nackenband • TearAway™ Etikett • Doppelnaht am Halsausschnitt, an Ärmeln und Bund

S, M, L, XL,  
2XLWhite/Dark  
GreyBlack/Dark  
GreyHeather Dark  
Grey/Dark GreyNavy/Dark  
GreyHeather Purple/  
Neon YellowHeather Blue/  
Neon YellowCaribbean Blue/  
Dark GreyRed/Dark  
GreyHeather Green/  
Neon YellowHeather City Green/  
Neon Yellow

ANVIL

€	1	36	10x
WHT	11,08	10,08	9,56
COL	12,16	11,04	10,48



S-2XL: 36

187.08 887L

**WOMEN'S FASHION BASIC LS HOODED TEE**150 g/m<sup>2</sup> | 100% Baumwolle, ringgesponnen

- Nackenband • TearAway™ Etikett • Doppelnaht am Halsausschnitt, an Ärmeln und Bund

S, M, L, XL,  
2XLWhite/Dark  
GreyBlack/Dark  
GreyHeather Dark  
Grey/Dark GreyNavy/Dark  
GreyHeather Purple/  
Neon YellowHeather Blue/  
Neon YellowCaribbean Blue/  
Dark GreyHot Pink/  
Neon YellowRed/Dark  
GreyHeather Green/  
Neon Yellow

ANVIL

€	1	36	10x
WHT	11,08	10,08	9,56
COL	12,16	11,04	10,48



S-2XL: 36

201.08 6759

**ADULT TRI-BLEND FULL ZIP HOODED JACKET**159 g/m<sup>2</sup> | 50% Polyester, 25% Baumwolle, gekämmt und ringgesponnen, 25% Viskose

- Einfache Kapuze • Metall-Full Zip in Charcoal • Leicht umzuetikettieren

S, M, L, XL,  
2XL

Black



Heather Grey

Heather Dark  
Grey

Heather Blue

Heather Carib-  
bean Blue

Heather Red



ANVIL

€	1	36	10x
COL	16,30	15,00	14,24



S-2XL: 36

200.08 6759L

**WOMEN'S TRI-BLEND FULL ZIP HOODED JACKET**159 g/m<sup>2</sup> | 50% Polyester, 25% Baumwolle, gekämmt und ringgesponnen, 25% Viskose

- Einfache Kapuze • Metall-Full Zip in Charcoal • Leicht umzuetikettieren

XS, S, M, L,  
XL, 2XL

Black



Heather Grey

Heather Dark  
Grey

Heather Blue

Heather Carib-  
bean Blue

Heather Red



ANVIL

€	1	36	10x
COL	16,30	15,00	14,24



XS-2XL: 36

170.48

M86

**MEN'S SUPERSTAR LS T**150 g/m<sup>2</sup> | 100% Baumwolle, ringgesponnen und gekämmt

- Nackenband • X-förmige Ziernaht unter Halsausschnitt vorne • Lange Ärmel mit 1x1 Rippstrickbündchen



S, M, L, XL

- Pure White
- Black
- Heather Grey Melange
- Swiss Navy



mantis

€	1	50	10x
COL	14,70	12,90	12,26



S-XL: 50

107.09

64400

**SOFTSTYLE® LONG SLEEVE TEE**153 g/m<sup>2</sup> | 100% Baumwolle, Single Jersey

- "Deluxe 30 s Soft Style" Garn • Rippstrickkragen • Schulter-zu-Schulter Nackenband



S, M, L, XL, 2XL

- White
- Black
- Sport Grey
- Charcoal
- Navy
- Royal
- Red
- Orange



GILDAN®

€	1	36	10x
WHT	6,34	5,00	4,72
SPG	7,92	6,22	5,86
COL	8,54	6,86	6,44



S-2XL: 36

128.09

64400L

**LADIES' SOFTSTYLE® T-SHIRT LS**153 g/m<sup>2</sup> | 100% Baumwolle

- Langarm • Doppelnaht an Halsausschnitt, Ärmelabschluss und Bund • Leicht umzuetikettieren



S, M, L, XL, 2XL

- White
- Black
- Sport Grey
- Charcoal
- Navy
- Light Blue
- Red
- Azalea



GILDAN®

€	1	36	10x
WHT	6,34	5,00	4,72
SPG	7,92	6,22	5,86
COL	8,54	6,86	6,44



S-2XL: 36

123.05

ST9040

**MORGAN LONG SLEEVE**160 g/m<sup>2</sup> | 100% Baumwolle, ringgesponnen

- Single Jersey • Halsausschnitt mit Rippstrickbündchen • Seitennähte



S, M, L, XL

- White
- Black Opal
- Slate Grey
- Marina Blue

Stedman®  
collection

€	1	24	10x
WHT	9,20	8,06	7,54
COL	9,88	8,64	8,08



S-XL: 24



170.85 TM-LSL-R-0G014

**JIM MEN'S ORGANIC LONGSLEEVE**

155 g/m² | 100% Baumwolle, Bio, gekämmt, ringgesponnen, Single Jersey

- Rundhals mit Rippstrickkragen, Nackenband • Lange Ärmel mit Rippstrick-Bündchen
- Seitennähte, Doppelnaht am Bund



S, M, L, XL, 2XL

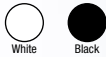

nakedshirt®



€	1	50	10x
WHT	9,22	8,38	8,18
COL	9,60	8,78	8,58

170.01 61-038-0

**VALUE WEIGHT LS T**

165 g/m² | 100% Baumwolle

- Nackenband • Langarm • Doppelnaht an Hals, Ärmeln und Bund

S, M, L, XL,  
2XL, 3XL,  
4XL, 5XLS, M, L, XL,  
2XL, 3XL

€	1	72	10x
WHT	5,26	4,58	4,22
COL	6,36	5,54	5,10



128.85 TF-LSL\_R-0G114

**SHEILA WOMEN'S ORGANIC DEEP ROUND LS**

155 g/m² | 100% Baumwolle, Bio, gekämmt, ringgesponnen, Single Jersey

- Langarm, Seitennähte • Flatlock-Naht an Ärmelabschluss und Bund • Medium Fit



S, M, L, XL



nakedshirt®



€	1	50	10x
WHT	8,34	7,58	7,38
COL	8,88	7,98	7,58

184.01 61-404-0

**VALUEWEIGHT LS TEE LADY-FIT**

165 g/m² | 100% Baumwolle

- Langarm • Doppelnaht an Halsausschnitt, Ärmelbündchen und Bund • Seitennähte für taillierten Schnitt

XS, S, M, L,  
XL, 2XL

€	1	36	10x
WHT	4,80	4,18	3,86
COL	6,36	5,54	5,10





ORIGINAL V-NECK T



ORIGINAL LONG SLEEVE T

New but  
still Original





110.05 ST9620

**CLIVE LONG SLEEVE**170 g/m<sup>2</sup> | 95% Baumwolle, ringgesponnen und gekämmt, 5% Elasthan

- Glatte Oberfläche, optimal zum Bedrucken geeignet
- Schmalen Rippstrickkragen
- Kontrastfarbendes Nackenband

S, M, L, XL,  
2XL

White



Black Opal



Slate Grey



Grey Heather



S-XL: 24

€	1	24	10x
WHT	12,20	10,66	9,98
COL	13,18	11,52	10,78

110.07 T407W

**UNISEX BABY THERMAL LS T-SHIRT**180 g/m<sup>2</sup> | 100% Baumwolle

- Einfassung an Hals- und Armausschnitt
- Flatlock-Naht an Ärmelabschluss, Seitennähten und Ärmelansatz
- Overlock-Naht am Bund

XS, S, M, L,  
XL, 2XL

White



Black



Asphalt



Heather Grey



Navy



Truffle



Pewter

Verfügbar ab  
Frühjahr 2018!

American Apparel



XS-XL: 24

€	1	24	10x
WHT	20,66	17,22	16,28
COL	23,44	19,54	18,56



XS-2XL: 24

126.05 ST9720

**CLAIRE LONG SLEEVE**170 g/m<sup>2</sup> | 95% Baumwolle, ringgesponnen und gekämmt, 5% Elasthan

- Weiter, moderner Halsausschnitt
- Schmalen Rippkragen
- Kontrastfarbendes Nackenband

S, M, L, XL



White



Black Opal



Grey Heather



Marina Blue



Cupcake Pink



S-XL: 24

€	1	24	10x
WHT	11,50	10,06	9,40
COL	13,04	11,42	10,68

171.42 TU005

**EXACT 190 LSL T-SHIRT**185 g/m<sup>2</sup> | 100% Baumwolle

- Schulter-zu-Schulter Nackenband
- Doppelnaht an Ärmelabschluss und Bund
- Schlauchware

S, M, L, XL,  
2XL, 3XL

White



Black



Navy



Deep Red

S, M, L, XL,  
2XL

Sport Grey



Dark Grey



Royal



Brown



€	1	50	10x
WHT	8,18	7,38	6,90
COL	10,78	9,78	9,10



S-3XL: 50

108.54 8007

**LONG SLEEVE FASHION SOF-TEE**

185 g/m² | 100% Baumwolle

• Doppelt vorgeschrumpt • Schulter-zu-Schulter Nackenband • Doppelnahte

S, M, L, XL,  
2XL, 3XL

NEW!



S-3XL: 50



S-2XL



WHT



COL

11,24

12,08



9,78

10,50



9,48

10,18

171.09 2400

**ULTRA COTTON ADULT T-SHIRT LS**

203 g/m² | 100% Baumwolle

• Schulter-zu-Schulter-Nackenband • Langarm • Doppelnaht an Ärmeln und Bund



GILDAN®



S-2XL: 72



WHT



9,10

10,22

11,34



7,34

8,40

9,36



6,90

7,90

8,80

S, M, L, XL, 2XL



199.06 3939

**UNISEX TRIBLEND LIGHTWEIGHT HOODIE**

190 g/m² | 50% Polyester, 25% Baumwolle, ringgesponnen und gekämmt, 25% Viskose

• Seitennähte • Aufgesetzte Taschen • Körperform geschnitten

XS, S, M, L,  
XL, 2XL

Solid Black Triblend



Charcoal-Black Triblend



Grey Triblend



Blue Triblend



Red Triblend

BELLA+CANVAS  
LOS ANGELES

XS-2XL: 12



S-XL



TRI



29,06

25,98



24,68







174.54 530

**MENS LS INTERLOCK T-SHIRT**220 g/m<sup>2</sup> | 100% Baumwolle, ringgesponnen und gekämmt

• Langfaserige Baumwolle • Dichtes Gewebe • „Enzyme wash“, wirkt dadurch weicher

S, M, L, XL,  
2XL

S-2XL: 50

€	1	50	10x
COL	18,36	15,36	15,14

103.54 590

**LADIES LS INTERLOCK T-SHIRT**220 g/m<sup>2</sup> | 100% Baumwolle, ringgesponnen und gekämmt

• Langfaserige Baumwolle • Dichtes Gewebe • „Enzyme and silicone wash“ für eine weichere und glattere Oberfläche

S, M, L, XL,  
2XL

€	1	50	10x
COL	17,50	14,66	14,44



S-2XL: 50

135.54 456

**LADIES STRETCH TOP EXTRA LANG**175 g/m<sup>2</sup> | 90% Baumwolle, ringgesponnen und gekämmt, 10% Elasthan

• Feines, leichtes Gewebe für einzigartigen Komfort • „Full Feeder“ Elasthan für eine glattere Oberfläche und bessere Stabilität • „Enzyme wash“, wirkt dadurch weicher

XS, S, M, L,  
XL, 2XL

XS-2XL: 50

€	1	50	10x
COL	12,30	10,64	10,36

119.48 M72

**LADIES' LONG VEST**120 g/m<sup>2</sup> | 100% Baumwolle, ringgesponnen und gekämmt

• Ladies Tank-Top • Schmale Ribbstrickbündchen an Hals und Ärmelabschluss • Doppelnaht am Bund



S, M, L, XL



€	1	50	10x
COL	8,70	6,90	6,56



S-XL: 50

170.06 6682

**WOMEN'S RACERBACK CROPPED TANK**

125 g/m² | 52% Baumwolle, 48% Polyester

• Großzügiger Armausschnitt • Racerback • Bauchfrei



S, M, L, XL

- NEW!
- Solid White Blend
  - Solid Black Blend
  - Heather Mauve
  - Heather Olive

BELLA+CANVAS  
LOS ANGELES

S-XL: 72



€ COL

1 13,20

72 11,78

10x 11,20

114.06 8430

**TRIBLEND RACERBACK TANK TOP**

115 g/m² | 50% Polyester, 25% Baumwolle, ringgesponnen und gekämmt, 25% Viskose

• Tank Top mit Racerback • Seitennähte • Länger geschnitten



S, M, L, XL

- Grey Triblend
- Charcoal-Black Triblend
- Emerald Triblend

BELLA+CANVAS  
LOS ANGELES

S-XL: 72

€ TRI

1 10,92

72 9,78

10x 9,28

121.42 TW262

**PATTI CLASSIC/WOMEN TANK TOP**

120 g/m² | 100% Baumwolle, ringgesponnen und gekämmt

• Single Jersey • Einlaufvorbehandelt • Tank Top mit Quernaht auf dem Racerback



XS, S, M, L, XL

- White
- Black



XS-XL: 25

€ COL

1 6,70

25 5,98

10x 5,58

172.06 8809

**WOMEN'S FLOWY HIGH NECK TANK**

125 g/m² | 65% Polyester, 35% Viskose

• Kurze dünne Träger • Großzügiger Armausschnitt • Längsnaht im Rücken



S, M, L, XL

- NEW!
- White
  - Heather Stone
  - Black
  - Dark Grey Heather
  - Mauve
  - Peach

BELLA+CANVAS  
LOS ANGELES

S-XL: 72

€ COL

1 13,20

72 11,78

10x 11,20



171.06 8804



## WOMEN'S FLOWY MUSCLE TEE ROLLED CUFF

125 g/m² | 52% Baumwolle, 48% Polyester

- Aufgerollte und fixierte Ärmel • Ungesäumter Bund • Hinten länger geschnitten



NEW!

BELLA+CANVAS  
LOS ANGELES

S-XL: 72



S-XL



COL



1



72



10x

13,20 11,78 11,20

S, M, L, XL



White



Heather Stone



Black



Dark Grey Heather



Heather Deep Teal



Mauve



Peach



Heather Olive

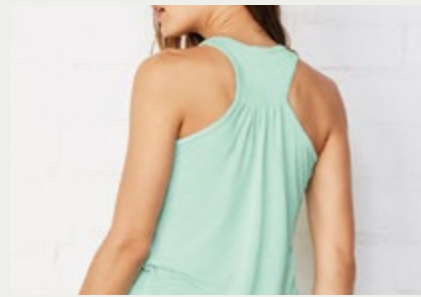

188.06 8800



## FLOWY RACERBACK TANK TOP

125 g/m² | 65% Polyester, 35% Viskose

- Leichtes Tank Top mit Racerback • Quernaht und Raffung auf dem Racerback • Seitennähte

BELLA+CANVAS  
LOS ANGELES

183.06

403



COL



1



72



10x

13,20 11,78 11,20  
STR 13,20 11,78 11,20

S, M, L, XL



White



White Marble



Black



Dark Grey Heather



Athletic Heather/White



Athletic Heather/Neon Pink



Blue Marble



True Royal



Red



Red Marble



Neon Pink



Coral



Soft Pink



Mint



Neon Yellow



Pebble Brown

S-XL: 72

167.06 8803

**FLOWY SCOOP MUSCLE TANK TOP**

125 g/m² | 65% Polyester, 35% Viskose

- Tief ausgeschnittene Armöffnungen • Saum leicht abgerundet • Seitennähte



S, M, L, XL

BELLA+CANVAS  
LOS ANGELES

€	1	72	10x
COL	13,20	11,78	11,20

S-XL: 72

145.06 8805

**FLOWY V-NECK TANK**

125 g/m² | 65% Polyester, 35% Viskose

- Seitennähte • Saum leicht abgerundet • Weite, locker fallende Passform



S, M, L, XL

BELLA+CANVAS  
LOS ANGELES

€	1	72	10x
COL	13,20	11,78	11,20

S-XL: 72

162.06 8880

**FLOWY BOXY TANK TOP**

125 g/m² | 65% Polyester, 35% Viskose

- Kurz geschnitten • Seitennähte • Weite, locker fallende Passform



S, M, L, XL

BELLA+CANVAS  
LOS ANGELES

€	1	72	10x
COL	11,16	9,98	9,48
STR	13,40	11,98	11,38

S-XL: 72

121.48 M92

**LADIES' LOOSE FIT VEST**

125 g/m² | 100% Baumwolle, ringgesponnen und gekämmt

- Single Jersey Tanktop mit tiefem Ausschnitt • Doppelnäht am Bund • Modischer weiter Schnitt



S, M, L, XL



mantis



€	1	50	10x
COL	10,30	8,50	8,08

S-XL: 50





159.48 M127

**WOMEN'S CROP VEST**130 g/m<sup>2</sup> | 100% Baumwolle, Bio, ringgesponnen und gekämmt

- Schmale Einfassung an Hals- und Armausschnitt • Kurz geschnitten (A-Linie)
- Leicht umzuetikettieren

S, M, L

White  
Black

mantis



S-L: 50

€	1	50	10x
COL	10,10	8,30	7,88

115.06 8770

**SHEER MINI RIB RACERBACK TANK TOP**135 g/m<sup>2</sup> | 98% Baumwolle, ringgesponnen und gekämmt, 2% Elasthan

- Mit schmalen Rippstrickbündchen eingefasster Hals- und Armausschnitt
- Stretch-Passform • Länger geschnitten

S, M, L, XL, 2XL

Plum  
Teal  
Chocolate

S, M, L, XL



Midnight

BELLA • CANVAS  
LOS ANGELES

S-XL

€

1

72

10x

COL

13,20

11,78

11,20



S-2XL: 72

152.48 M125

**WOMEN'S VINTAGE ORGANIC SLUB TANK T**140 g/m<sup>2</sup> | 100% Baumwolle (organisch)

- Einfassung an Hals- und Armausschnitt • Ziernaht am Saum • Leicht umzuetikettieren

S, M, L

White  
Black

Slate Grey



mantis



S-L: 50

€	1	50	10x
COL	9,70	7,90	7,50

135.06 8780

**SHEER MINI RIB TANK TOP**135 g/m<sup>2</sup> | 98% Baumwolle, ringgesponnen und gekämmt, 2% Elasthan

- Hals- und Armausschnitt mit schmalen Rippstrickbündchen eingefasst • Seitennähte
- Doppelnaht am Bund

S, M, L, XL, 2XL

White  
Black  
Granite  
Ocean Blue  
Orange Sorbet  
Pink  
Berry  
Moss Green  
Teal  
Chocolate

S, M, L, XL

Midnight  
Deep Teal  
RedBELLA • CANVAS  
LOS ANGELES

S-XL

€

1

72

10x

COL

13,20

11,78

11,20



S-2XL: 72

026.42 TW073

**INSPIRE TANK T /WOMEN****140 g/m² | 100% Baumwolle (organisch)**

- Jersey mit weichem Griff • Hals- und Arm Ausschnitt eingefasst
- Leicht umzuetikettieren

XS, S, M, L,  
XL, 2XL

- White
- Black
- Sport Grey
- Cobalt Blue
- Fire Red



XS-2XL: 50

€	1	50	10x
WHT	5,50	4,90	4,50
COL	6,10	5,38	5,00

025.42 TM072

**INSPIRE TANK T /MEN****140 g/m² | 100% Baumwolle (organisch)**

- Jersey mit weichem Griff • Hals- und Arm Ausschnitt eingefasst
- Leicht umzuetikettieren

S, M, L, XL,  
2XL, 3XL

- White
- Black
- Sport Grey
- Cobalt Blue
- Fire Red



S-3XL: 50

€	1	50	10x
WHT	6,50	5,78	5,38
COL	7,30	6,50	5,98

147.42 TM²00

**ATHLETIC MOVE SHIRT****145 g/m² | 100% Baumwolle, ringgesponnen, Single Jersey**

- Hals- und Ärmelausschnitt mit schmalen Bündchen eingefasst
- Doppelnaht am Bund • Schlauchware

M, L, XL,  
2XL

- White
- Black
- Sport Grey
- Navy
- Royal
- Red



M-2XL: 100

€	1	100	10x
WHT	4,40	4,00	3,78
COL	5,98	5,40	5,10

175.42 TM²01

**EXACT MOVE SLEEVELESS T-SHIRT****145 g/m² | 100% Baumwolle, ringgesponnen, Jersey**

- doppelt gelegtes, 1x1 geripptes Halsbündchen mit Elasthan • Nackenband
- Gerader Schnitt

S, M, L, XL,  
2XL

- White
- Black
- Sport Grey
- Navy
- Red



S-2XL: 50

€	1	50	10x
WHT	7,30	6,50	6,10
COL	8,70	7,80	7,30



176.06 3483

**UNISEX JERSEY MUSCLE TANK TOP**142 g/m<sup>2</sup> | 100% Baumwolle, gekämmt und ringgesponnen

• Rundhals • Seitennähte • Körperbetonter Schnitt

BELLA+CANVAS  
LOS ANGELESS, M, L, XL,  
2XLDark Grey  
Heather

S-XL: 72

€  
COL1  
8,9272  
7,9810x  
7,56

174.06 6488

**WOMEN'S RELAXED JERSEY TANK**142 g/m<sup>2</sup> | 100% Baumwolle, gekämmt und ringgesponnen

• Seitennähte • Bequeme Passform

BELLA+CANVAS  
LOS ANGELES

S, M, L, XL



S-XL: 48

€  
COL1  
6,6848  
5,9810x  
5,66

135.48 M115

**WOMEN'S DUO BLEND V-NECK TUNIC**145 g/m<sup>2</sup> | 60% Baumwolle, 40% Polyester

• Abreißbares Nackenetikett • Umgeschlagene Ärmel • Gerade geschnittener Saum mit Doppelnäht

mantis

S, M, L, XL

Charcoal Grey  
Melange

S-XL: 50

€  
COL1  
11,7050  
9,9010x  
9,40

188.48 M95

**WOMEN'S DUO BLEND RACERBACK VEST**145 g/m<sup>2</sup> | 60% Baumwolle, 40% Polyester

• Hals- und Armausschnitt mit Rippstrickbündchen eingefasst • Tank Top mit Racerback • Moderner Schnitt

mantis

S, M, L, XL

Charcoal Grey  
Melange

S-XL: 50

€  
COL1  
8,7050  
6,9010x  
6,56

175.06 3480



## UNISEX JERSEY TANK

142 g/m² | 100% Baumwolle, ringgesponnen und gekämmt

- Schmale Rippstrickbündchen an Halsausschnitt und Armabschluss, teilweise in Kontrastfarbe
- Seitennähte • Körpermah geschnitten

Bella+Canvas  
LOS ANGELES

XS, S, M, L, XL, 2XL



€	1	96	10x
COL	6,68	5,98	5,68
HEA	6,68	5,98	5,68
NEO	7,82	6,98	6,64
TRI	8,26	7,38	7,02



S-XL

XS-2XL: 96

145.48 M133



## ONE DROP ARMHOLE VEST

150 g/m² | 100% Baumwolle (organisch)

- Sehr weiter Armausschnitt • Schmale Einfassung an Hals- und Armausschnitt
- Leicht umzuetikettieren

XS, S, M, L



mantis

€	1	50	10x
COL	9,70	7,90	7,50



XS-L: 50

149.48 M82



## WOMEN'S ORGANIC RAW TANK T

150 g/m² | 100% Baumwolle, organisch

- Single Jersey • Schmales Rippstrickbündchen am Hals • Ungesäumter Ärmelabschluss

S, M, L



mantis

€	1	50	10x
COL	9,70	7,90	7,50



S-L: 50





107.07

2408W

**UNISEX FINE JERSEY TANK**

146 g/m² | 100% Baumwolle

• Einfassung an Hals- und Armausschnitt • Doppelnaht am Bund

S, M, L, XL



New Silver

Verfügbar ab  
Frühjahr 2018!

American Apparel



S-XL: 36



XXS-XL

€

1

36

10x

WHT

COL

8,20

6,84

6,50

10,10

8,42

8,00

176.08

986

**ADULT FASHION BASIC TANK**

150 g/m² | 100% Baumwolle, ringgesponnen

• Rundhalsausschnitt • TearAway™ Etikett • Doppelnaht am Bund

S, M, L, XL,  
2XL

Red

ANVIL



S-2XL: 36

€

1

36

10x

WHT

COL

4,46

4,10

3,88

5,48

5,02

4,76

120.48

M112

**WOMEN'S „BLACK LABEL“ TENCEL® TANK VEST**

150 g/m² | 100% Lyocell

• Single Jersey • Fließend fallend, weich und leicht schimmernd • Tanktop

S, M, L



Black

mantis



S-L: 50

€

1

50

10x

COL

10,90

9,10

8,64

117.48

M117

**TENCEL® „BLACK LABEL“ STRAP VEST**

150 g/m² | 100% Lyocell

• Single Jersey • Fließend fallend, weich und leicht schimmernd • Femininer Racerback

S, M, L



Black

mantis



S-L: 50

€

1

50

10x

COL

13,78

11,98

11,38

116.85 TF-SL-H-TB142

**CECILIA WOMEN'S SLEEVELESS HOODED T-SHIRT**

140 g/m² | 50% Polyester, 25% Baumwolle, gekämmt, 25% Viskose

• Eingefasste Armausschnitte • Rippstrickbündchen am Bund • Neutrales Größenetikett im Nacken



XS, S, M, L, XL



nakedshirt®

Verfügbar ab  
Frühjahr 2018!

€	1	75	10x
COL	11,18	9,98	9,18

XS-XL: 75



nakedshirt®

125.85 TF-SL-0-C0130

**LOLA WOMEN'S TANKTOP**

150 g/m² | 100% Baumwolle, gekämmt

• Seitennähte • Doppelnaht an Ärmelabschluss und Bund • Leicht umzuetikettieren



XS, S, M, L, XL



nakedshirt®



€	1	50	10x
WHT	5,18	4,38	4,18
COL	5,38	4,98	4,78

XS-XL: 50

123.85 TM-SL-0-C0030

**LOUIS MEN'S TANKTOP**

150 g/m² | 100% Baumwolle, gekämmt

• Seitennähte • Doppelnaht an Ärmelabschluss und Bund • Leicht umzuetikettieren



S, M, L, XL, 2XL



€	1	50	10x
WHT	5,38	4,98	4,78
COL	6,78	5,98	5,58

S-2XL: 50







175.48 M85

**MEN'S SUPERSTAR VEST**

150 g/m² | 100% Baumwolle, ringgesponnen und gekämmt

- Hals- und Arm Ausschnitt mit Rippstrickbündchen eingefasst • Kontrastfarbenes Nackenband • X-förmige Ziernaht unter Halsausschnitt vorne

S, M, L, XL



Pure White



Black



Heather Grey Melange



mantis



S-XL: 50

€	1	50	10x
COL	9,70	7,90	7,50

107.05 ST9960

**DAISY RACERBACK TOP**

150 g/m² | 65% Polyester, 35% Viskose

- Extrem weiche und seidige Melangeware • Kragen mit offenen Schnittkanten • Ringerrücken

S, M, L, XL



Vintage Grey



Vintage Blue



Vintage Rose



Vintage Brown



€	1	24	10x
COL	8,88	7,78	7,28



S-XL: 24

175.09 64200

**SOFTSTYLE® ADULT TANK TOP**

153 g/m² | 100% Baumwolle, Single Jersey

- Deluxe 30 s Soft Style Garn • Hals- und Arm Ausschnitt mit Rippstrickbündchen eingefasst • Easy to relabel

S, M, L, XL, 2XL



White



Black



Sport Grey



Charcoal



Navy



Red



GILDAN®



S-2XL: 72

€	1	72	10x
WHT	4,32	3,40	3,20
SPG	4,98	4,02	3,78
COL	5,44	4,38	4,10

106.09 64200L

**LADIES' SOFTSTYLE® TANK TOP**

153 g/m² | 100% Baumwolle, ringgesponnen

- "Deluxe 30 s Softstyle®" Garn • Hals- und Arm Ausschnitt mit Rippstrick eingefasst • Leicht umzuetikettieren

S, M, L, XL, 2XL



White



Black



Sport Grey



Navy



Cherry Red



Azalea



GILDAN®

€	1	36	10x
WHT	4,32	3,40	3,20
SPG	4,98	4,02	3,78
COL	5,44	4,38	4,10



S-2XL: 36

148.85 TF-RL-0-C0130

**BESSY ROLLED UP SLEEVE TANK TOP**

155 g/m² | 100% Baumwolle, gekämmt und ringgesponnen

- Auf der Schulter umgeschlagene und fixierte Ärmel • Seitennähte, Doppelnaht am Bund • Medium Fit

S, M, L, XL

nakedshirt®



S-XL: 100

€	1	100	10x
WHT	7,58	6,78	6,58
COL	8,78	7,58	7,38

106.85 TF-SL-0-0G131

**MIA WOMEN'S ORGANIC FITTED LONGTOP**

155 g/m² | 100% Baumwolle, Bio, gekämmt, ringgesponnen, Single Jersey

- Dekolletée und Armausschnitte mit dezenter Rippstrickeinfassung • Seitennähte, Doppelnaht am Bund • Extra lang und körpernah geschnitten

S, M, L, XL

nakedshirt®



€	1	100	10x
WHT	7,38	6,58	6,38
COL	7,58	6,78	6,58



S-XL: 100

114.08 6751L

**WOMEN'S TRI-BLEND RACERBACK TANK**

159 g/m² | 50% Polyester, 25% Baumwolle, gekämmt und ringgesponnen, 25% Viskose

- Hals- und Armausschnitt eingefasst • TearAway™ Etikett • Seitennähte

XS, S, M, L, XL, 2XL

ANVIL®



XS-2XL: 36

€	1	36	10x
WHT	7,26	6,62	6,28
COL	7,78	7,10	6,74

104.03 4260L

**LADIES LIGHTWEIGHT RACERBACK TANK TOP**

163 g/m² | 100% Baumwolle

- Weich gewaschener, Stück-gefärbter Stoff • Doppelnaht an Hals-, Armausschnitt und Bund • Seitennähte

XS, S, M, L, XL, 2XL

COMFORT COLORS®



S-XL

€	1	60	10x
COL	9,72	8,10	7,60



XS-2XL: 60







173.01 61-098-0

**VALUEWEIGHT ATHLETIC VEST**

165 g/m² | 100% Baumwolle

- Höherer Arm Ausschnitt • Doppelnaht am Bund • Schlauchware

S, M, L, XL,  
2XL, 3XL,  
4XL, 5XL

FRUIT OF THE LOOM.



White



Black



Heather Grey

S, M, L, XL,  
2XL, 3XL

Deep Navy



Royal



Red

S-2XL: 72  
3XL-5XL: 36

S-2XL



WHT



COL

1	72	10x
3,10	2,72	2,52
3,96	3,38	3,10

175.01 61-222-0

**VALUEWEIGHT ATHLETIC TANK TOP**

165 g/m² | 100% Baumwolle

- Höhere Maschendichte für verbesserte Bedruckbarkeit • Nackenband
- Rippstrickbündchen an Halsausschnitt und Ärmelabschluss

S, M, L, XL,  
2XL, 3XL,  
4XL, 5XL

FRUIT OF THE LOOM.



White



Black



Heather Grey

S, M, L, XL,  
2XL, 3XL

Deep Navy



Red



S-2XL



COL



1



72



10x

4,02	3,50	3,22
------	------	------

S-2XL: 72  
3XL-5XL: 36

105.01 61-376-0

**VALUEWEIGHT VEST LADY-FIT**

165 g/m² | 100% Baumwolle

- Eingefasster Hals- und Arm Ausschnitt • Seitennähte für taillierten Schnitt
- Dichteres Gewebe für besseres Bedrucken

XS (8),  
S (10),  
M (12),  
L (14),  
XL (16),  
2XL (18)

FRUIT OF THE LOOM.



White



Black



Heather Grey



Deep Navy



Red



XS-2XL: 72



COL



1



72



10x

3,96	3,46	3,20
------	------	------

107.01 61-024-0

**STRAP T LADY-FIT**

220 g/m² | 100% Baumwolle

- Spaghetti-Träger • 1x1 Rippstrick • Hals- und Arm Ausschnitt mit Rippstrickbündchen eingefasst

XS, S, M, L,  
XL, 2XL

FRUIT OF THE LOOM.



White



Black



Deep Navy



Sky Blue



Red



Orange



Light Pink



Fuchsia



Kelly Green



Sunflower

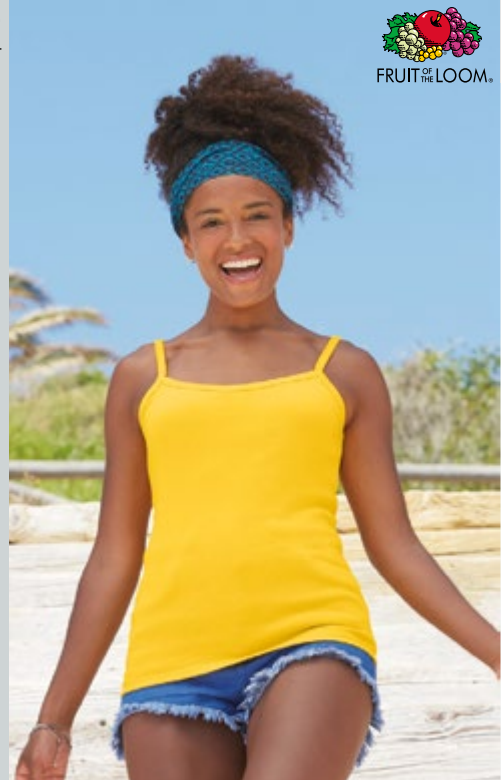

COL



1



36



10x

5,56	4,84	4,46
------	------	------



XS-2XL: 36

105.06 4000



### 2X1 RIB TANK TOP

195 g/m<sup>2</sup> | 100% Baumwolle, ringgesponnen und gekämmt  
• 2x1 Rippstrick • Hals- und Armausschnitt eingefasst • Seitennähte

BELLA+CANVAS  
LOS ANGELES

S, M, L, XL



- White
- Black
- Baby Blue
- Orange
- Pink
- Army
- Turquoise
- Chocolate



€	1	72	10x
WHT	8,72	7,78	7,40
COL	8,92	7,98	7,56



169.06 1080



### RIB TANK TOP

195 g/m<sup>2</sup> | 100% Baumwolle, ringgesponnen und gekämmt  
• Trägershirt • 1x1 Rippstrick • Körperform geschnitten

BELLA+CANVAS  
LOS ANGELES



€	1	72	10x
COL	6,68	5,98	5,68



113.06 4070



### 2X1 RIB RACERBACK TANK TOP

195 g/m<sup>2</sup> | 100% Baumwolle, ringgesponnen und gekämmt  
• 2x1 Rippstrick • Rücken im Stil eines Ringertrikots • Seitennähte

BELLA+CANVAS  
LOS ANGELES

S, M, L, XL



- White
- Black
- Red
- Soft Pink



€	1	72	10x
COL	8,92	7,98	7,56



S, M, L, XL, 2XL

White	Black	Red	Pink	Raspberry	Soft Pink	Currant	Army	Leaf
			Kelly Green	Light Lime	Chocolate			

S, M, L, XL

True Royal
------------





178.06 6012

**JERSEY TANK DRESS**

145 g/m² | 100% Baumwolle, ringgesponnen und gekämmt

- Schmale Rippstrickbündchen an Halsausschnitt und Ärmelabschluss • Seitennähte
- Körpfernah geschnitten

S, M, L, XL



Navy

BELLA+CANVAS  
LOS ANGELES

S-XL: 24

€	1	24	10x
COL	13,92	12,58	11,84

148.06 8812

**FLOWY V-NECK DRESS**

125 g/m² | 65% Polyester, 35% Viskose

- Breiter V-Ausschnitt • Eingearbeiteter geraffter Tailenbund • Längeres Rückenteil

S, M, L, XL



Dark Grey Heather

BELLA+CANVAS  
LOS ANGELES

S-XL: 24

€	1	24	10x
COL	17,88	15,98	15,16

177.48 M116

**CURVED VEST DRESS**

150 g/m² | 100% Baumwolle

- Breite Träger • Einfassung an Hals- und Armausschnitt • Abgerundeter Saum

S, M, L, XL



Black

mantis



S-XL: 50

€	1	50	10x
COL	13,78	11,98	11,38

158.48 M99

**LOOSE FIT T DRESS**

150 g/m² | 100% Baumwolle

- Abgerundeter Saum • Extra lang geschnitten • Leicht umzuetikettieren

S, M, L, XL



Black

mantis



S-XL: 50

€	1	50	10x
COL	15,70	13,90	13,20

B&C  
COLLECTION  
BE INSPIRED



B&amp;C Safran Sport



B&amp;C Safran

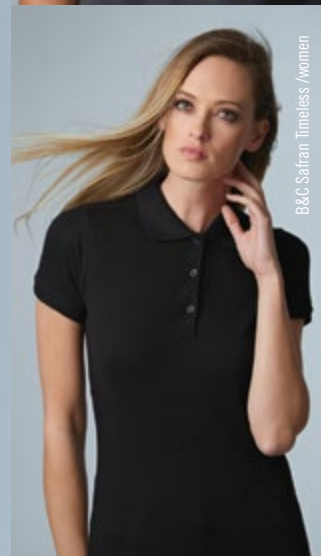

B&amp;C Safran Timeless / women



B&amp;C Safran LSL







540.42 / PU413 - 549.42 / PU409  
508.42 / PW457 - 554.42 / PU414

# Poloshirts





## 100% Baumwolle

				OEKO TEX 100		3XL+	20+	60°			
	521.05	<b>ST9050</b>	Henry Polo Men	<b>164</b>	✓	✓					
	525.05	<b>ST9060</b>	Harper Polo	<b>152</b>	✓					✓	
	523.05	<b>ST9150</b>	Hanna Polo Women	<b>152</b>	✓					✓	
<b>ANVIL</b>	549.08	<b>6280</b>	Adult Double Piqué Polo	<b>160</b>	✓					✓	
	503.08	<b>6280L</b>	Women's Double Piqué Polo	<b>160</b>	✓					✓	
	500.42	<b>PM430</b>	Inspire Polo /men	<b>158</b>	✓	✓	✓	✓		✓	
	549.42	<b>PU409</b>	Safran Piqué Polo	<b>153</b>	✓		✓	✓		✓	✓
	563.42	<b>PU422</b>	Heavymill Piqué Polo	<b>162</b>	✓		✓			✓	
	548.42	<b>PUI10</b>	ID.001 Piqué Polo Shirt	<b>152</b>	✓		✓	✓		✓	
	501.42	<b>PW440</b>	Inspire Polo /women	<b>158</b>	✓	✓		✓		✓	
	526.42	<b>PW455</b>	Safran Pure/women Polo	<b>153</b>	✓			✓		✓	✓
	508.42	<b>PW457</b>	Safran Timeless/women Polo	<b>153</b>	✓			✓		✓	✓
	595.42	<b>PW460</b>	Heavymill/women Polo	<b>162</b>	✓					✓	
	547.42	<b>PWI11</b>	ID.001/women Piqué Polo Shirt	<b>152</b>	✓		✓	✓			
	562.01	<b>63-000-0</b>	Heavy Polo	<b>154</b>	✓		✓				
	528.01	<b>63-030-0</b>	Premium Polo Lady-Fit	<b>154</b>	✓			✓		✓	
	548.01	<b>63-214-0</b>	Screen Stars Polo	<b>154</b>	✓		✓				
	551.01	<b>63-218-0</b>	Premium Polo	<b>154</b>	✓		✓	✓		✓	
<b>GILDAN</b>	563.09	<b>3800</b>	Ultra Cotton Adult Piqué Polo	<b>164</b>	✓						
	501.09	<b>64800</b>	Softstyle® Adult Double Pique Polo	<b>159</b>	✓	✓				✓	
	504.09	<b>85800</b>	Premium Cotton Double Piqué Polo	<b>162</b>	✓		✓	✓		✓	
	500.09	<b>64800L</b>	Softstyle® Ladies Double Pique Polo	<b>159</b>	✓	✓				✓	
	503.09	<b>85800L</b>	Premium Cotton Ladies' Double Piqué Polo	<b>162</b>	✓					✓	
<b>KUSTOM KIT</b>	563.11	<b>KK405</b>	Augusta Premium Polo Shirt	<b>164</b>	✓		✓				
mantis	520.48	<b>M78</b>	Men's Superstar Polo Shirt	<b>164</b>	✓					✓	
	521.48	<b>M79</b>	Ladies' Superstar Polo Shirt	<b>164</b>	✓					✓	
	502.00	<b>R-569F-0</b>	Ladies' Classic Cotton Polo	<b>160</b>	✓					✓	
	549.00	<b>R-569M-0</b>	Men's Classic Cotton Polo	<b>160</b>	✓		✓			✓	
	578.00	<b>R-577F-0</b>	Better Polo Ladies'	<b>161</b>	✓		✓		✓	✓	
	577.00	<b>R-577M-0</b>	Better Polo Men	<b>161</b>	✓		✓		✓	✓	
	549.52	<b>SG50</b>	Cotton Polo	<b>159</b>	✓		✓			✓	✓
	513.52	<b>SG50F</b>	Ladies' Cotton Polo	<b>159</b>	✓					✓	✓
	577.54	<b>1400</b>	Heavy Polo Piqué	<b>161</b>	✓		✓		✓	✓	
	578.54	<b>1401</b>	Ladies Heavy Polo Piqué	<b>161</b>	✓		✓		✓	✓	
	586.54	<b>1440</b>	Pima Cotton Polo	<b>163</b>	✓					✓	
	585.54	<b>1441</b>	Ladies Pima Cotton Polo	<b>163</b>	✓					✓	



Öko Tex



Leicht umzuetikettieren



3XL+



20+ Farben



Waschbar bis 60°C



Moderner Style



Partner-Produkt

Passendes  
Kinder-Produkt

Polycotton				OEKO TEX 100		3XL+	20+	60°			
	501.05	<b>ST8050</b>	Active Piqué Polo	170	✓						
	592.05	<b>ST8450</b>	Active 140 Polo Men	170	✓						
	574.42	<b>PU415</b>	Safran Pocket Polo	169	✓						
	507.01	<b>63-204-0</b>	Heavyweight 65:35 Polo	168	✓	✓		✓			
	593.01	<b>63-212-0</b>	65/35 Polo Lady-Fit	165	✓			✓		✓	✓
	546.01	<b>63-308-0</b>	Pocket Polo	168	✓	✓		✓			
	539.01	<b>63-402-0</b>	Piqué Polo Mischgewebe	165	✓	✓		✓		✓	✓
	520.09	<b>8800</b>	DryBlend Adult Jersey Polo	170	✓						✓
	538.09	<b>75800</b>	DryBlend® Double Piqué Polo	169	✓	✓				✓	✓
	593.09	<b>75800L</b>	DryBlend® Ladies' Double Piqué Polo	169	✓					✓	✓
	539.11	<b>KK400</b>	Workwear Polo/Superwash	166	✓	✓		✓			
	043.11	<b>KK403</b>	Men's Klassic Polo Superwash® 60°	166	✓	✓		✓		✓	
	522.11	<b>KK413</b>	Klassic Slim Fit Polo Superwash® 60°	166	✓	✓		✓			
	042.11	<b>KK703</b>	Ladies' Klassic Polo Superwash® 60°	166	✓	✓		✓		✓	
	593.00	<b>R-539F-0</b>	Ladies' Polo Poly-Cotton Blend	165	✓	✓				✓	
	539.00	<b>R-539M-0</b>	Polo Mischgewebe	165	✓	✓				✓	
	599.00	<b>R-599M-0</b>	Robustes Poloshirt - bis 4XL	168	✓	✓		✓		✓	
	598.00	<b>R-599M-0</b>	Übergrößen 5XL und 6XL	168	✓	✓		✓		✓	
	539.52	<b>SG59</b>	Poly Cotton Polo	171	✓	✓		✓		✓	✓
	593.52	<b>SG59F</b>	Ladies' Poly Cotton Polo	171	✓			✓		✓	✓
	545.54	<b>2400</b>	Pocket Polo	169	✓	✓					
	509.10	<b>XP503</b>	Subli Piqué Polo	170							
Stretch Poloshirts				OEKO TEX 100		3XL+	20+	60°			
	513.01	<b>63-560-0</b>	Polo Lady-Fit	172	✓						
	595.11	<b>KK705</b>	Kate Comfortec® Polo	176	✓	✓					
	526.11	<b>KK732</b>	Sophia V-Neck Comfortec® Polo	176	✓				✓		
	510.85	<b>PF-SSL-B-BL220</b>	Grace Women's Viscose-Cotton Pique-Polo	176	✓	✓			✓	✓	
	511.85	<b>PM-SSL-B-BL210</b>	Charlton Men's Viscose-Cotton Pique-Polo	176	✓	✓			✓	✓	
	566.00	<b>R-566F-0</b>	Ladies' Stretch Polo	172	✓				✓	✓	
	567.00	<b>R-566M-0</b>	Men's Stretch Polo	172	✓	✓			✓	✓	
	513.54	<b>145</b>	Ladies Luxury Stretch Polo	174	✓	✓	✓		✓	✓	
	500.54	<b>1405</b>	Luxury Stretch Polo	174	✓	✓	✓		✓	✓	
	507.54	<b>1407</b>	Luxury Stripe Stretch Polo	174	✓	✓				✓	
	508.54	<b>1408</b>	Ladies Luxury Stripe Stretch Polo	174	✓					✓	
	509.54	<b>1410</b>	Fashion Luxury Stretch Polo	172	✓	✓					



Öko Tex



Leicht umzusetzieren



3XL+



20+ Farben



Waschbar bis 60°C



Moderner Style



Partner-Produkt

Passendes  
Kinder-Produkt





## Tipped Poloshirts

				OEKO TEX 100 ✓		3XL+ 	20+ 	60° 			
	540.42 <b>PU413</b>	Safran Sport Tipped Polo	<b>177</b>	✓							
	556.01 <b>63-032-0</b>	Tipped Polo	<b>177</b>	✓		✓					
	594.11 <b>KK409</b>	Tipped Collar Polo	<b>177</b>	✓							
	506.11 <b>KK415</b>	Contrast Tipped Polo	<b>178</b>	✓							
	548.11 <b>KK448</b>	Essential Polo Shirt	<b>177</b>	✓						✓	
	596.11 <b>KK449</b>	Button Down Collar Contrast Polo	<b>178</b>	✓		✓				✓	
	504.11 <b>KK606</b>	Men's St. Mellion Polo	<b>178</b>	✓						✓	
	503.11 <b>KK706</b>	Women's St. Mellion Polo	<b>178</b>	✓						✓	
	568.11 <b>KK748</b>	Ladies' Essential Polo Shirt	<b>177</b>	✓						✓	

## Poloshirts in Kontrastfarben

				OEKO TEX 100 ✓		3XL+ 	20+ 	60° 			
	515.11 <b>KK615</b>	Oak Hill Polo	<b>179</b>	✓					✓	✓	
	518.11 <b>KK617</b>	Scottsdale Polo	<b>179</b>	✓					✓	✓	
	504.54 <b>1402</b>	Club Polo	<b>179</b>	✓						✓	
	503.54 <b>1403</b>	Ladies Club Polo	<b>179</b>	✓						✓	

## Langarm Poloshirts

				OEKO TEX 100 ✓		3XL+ 	20+ 	60° 			
	554.42 <b>PU414</b>	Safran LSL Polo	<b>180</b>	✓		✓				✓	
	565.42 <b>PU423</b>	Heavymill LSL Polo	<b>181</b>	✓							
	502.42 <b>PUI12</b>	ID.001 LSL Polo	<b>180</b>	✓		✓				✓	
	520.42 <b>PW456</b>	Safran Pure LSL/women Polo	<b>180</b>	✓						✓	
	503.42 <b>PWI13</b>	ID.001 LSL /women Polo	<b>180</b>	✓		✓				✓	
	542.01 <b>63-310-0</b>	Premium Long Sleeve Polo	<b>181</b>	✓		✓					
	505.09 <b>85900</b>	Premium Cotton Adult Double Piqué Polo LS	<b>181</b>	✓		✓					
	565.00 <b>R-569L-0</b>	Piqué Polo Longsleeve	<b>181</b>	✓							
	520.54 <b>146</b>	Ladies Luxury LS Stretch Polo	<b>182</b>	✓		✓				✓	
	501.54 <b>1406</b>	Luxury LS Stretch Polo	<b>182</b>	✓		✓				✓	
	510.54 <b>1412</b>	Fashion LS Luxury Stretch Polo	<b>182</b>	✓		✓			✓		



Öko Tex



Leicht umzuetikettieren



3XL+



20+ Farben



Waschbar bis 60°C



Moderner Style



Partner-Produkt

Passendes  
Kinder-Produkt



**B&C**  
COLLECTION

# B&C SAFRAN POLOSHIRTS DIE REFERENZ AM MARKT!

**48 MILLIONEN MENSCHEN KÖNNEN NICHT FALSCH LIEGEN.**

Die B&C Safran Linie gibt den Ton an: perfekte Oberfläche für die Personalisierung (B&C Fein-Piqué), hochwertige Verarbeitung, erhältlich in bis zu 6 Größen, die größte und beeindruckendste Farbauswahl des Marktes, spezielle Schnitte für Damen und Herren sowie 7 verschiedene Modelle.



548.42 PUI10



### ID.001 PIQUÉ POLO SHIRT

180 g/m² | 100% Baumwolle, ringgesponnen

• Einlaufvorbehandelt • Nackenband • Rippstrick-Kragen



XS, S, M, L, XL, 2XL,  
3XL, 4XL



XS, S, M, L, XL,  
2XL, 3XL



547.42 PW11



### ID.001/WOMEN PIQUÉ POLO SHIRT

180 g/m² | 100% Baumwolle, ringgesponnen

• Einlaufvorbehandelt • Flachstrickkragen • Kurzärmelig



WHT

COL

7,70

5,90

5,50

9,18

6,78

6,40



WHT

COL

7,70

5,90

5,50

9,18

6,78

6,40



525.05 ST9060



### HARPER POLO

180 g/m² | 100% Baumwolle, ringgesponnen und gekämmt

• Rippstrickkragen und -ärmelbündchen • Nackenband in Kontrastfarbe • Seitennähte



S, M, L, XL, 2XL

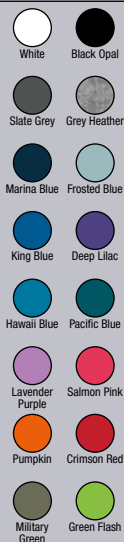

WHT

COL

10,20

8,92

8,34

11,20

9,80

9,16

523.05 ST9150



### HANNA POLO WOMEN

170 g/m² | 100% Baumwolle, ringgesponnen und gekämmt

• Kontrastfarbendes Fischgrätnackenband • Ohne Ärmelbündchen • Seitennähte



S, M, L, XL



WHT

COL

10,20

8,92

8,34

11,20

9,80

9,16

526.42 PW455

**SAFRAN PURE/WOMEN POLO**

180 g/m² | 100% Baumwolle, ringgesponnen und gekämmt  
 • Einlaufvorbehandelt • Rippstrickkragen • Nackenband



XS, S, M, L, XL, 2XL

588.42  
412

XS, S, M, L, XL



XS-2XL: 50



€	1	50	10x
WHT	10,80	9,50	8,84
COL	11,98	10,70	9,98

549.42 PU409

**SAFRAN PIQUÉ POLO**

180 g/m² | 100% Baumwolle, ringgesponnen  
 • Nackenband • 3er-Knopfleiste • Doppelnähte

588.42  
412

€	1	50	10x
WHT	10,80	9,50	8,84
COL	11,98	10,70	9,98

S-3XL: 50

S, M, L, XL, 2XL, 3XL



S, M, L, XL, 2XL



508.42 PW457

**SAFRAN TIMELESS/WOMEN POLO**

180 g/m² | 100% Baumwolle, ringgesponnen und gekämmt  
 • Nackenband • Seitennähte • Verbesserte Bedruckbarkeit



XS, S, M, L, XL, 2XL

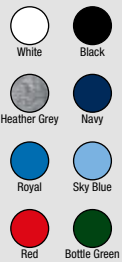

XS, S, M, L, XL



XS-2XL: 50



€	1	50	10x
WHT	10,80	9,50	8,84
COL	11,98	10,70	9,98



562.01 63-000-0



### HEAVY POLO

240 g/m² | 100% Baumwolle

- Rippstrickkragen mit Nackenband • Ziernaht am oberen Rücken • Ärmelabschluss mit Rippstrickbündchen



S-3XL: 36

€	1	36	10x
WHT	16,72	14,56	13,40
COL	18,08	15,70	14,46

S, M, L, XL, 2XL, 3XL



528.01 63-030-0



### PREMIUM POLO LADY-FIT

180 g/m² | 100% Baumwolle

- Rippstrickbündchen am Ärmelabschluss • Tailliert geschnitten mit Seitenschlitzen

XS (8), S (10),  
M (12), L (14),  
XL (16), 2XL (18)



€	1	36	10x
COL	13,02	11,32	10,42



XS-2XL: 36

548.01 63-214-0



### SCREEN STARS POLO

180 g/m² | 100% Baumwolle

- Basispolo mit 1x1 Rippstrickkragen • Seitennähte • Doppelnäht an Ärmelabschluss und Bund



S, M, L, XL,  
2XL, 3XL



S-3XL: 48

€	1	48	10x
WHT	8,94	7,78	7,16
COL	10,14	8,80	8,10

551.01 63-218-0



### PREMIUM POLO

180 g/m² | 100% Baumwolle

- 3er-Knopfleiste • Ton-in-Ton Knöpfen • Seitennähte mit Seitenschlitzen

S, M, L, XL, 2XL,  
3XL



€	1	36	10x
WHT	11,18	9,72	8,96
COL	11,90	10,38	9,56



S-3XL: 36



We are passionate  
about polos

Ethically made in Morocco

OEKO-TEX®  
CONFIDENCE IN TEXTILES  
**STANDARD 100**  
08-5295 Shirley  
Tested for harmful substances.  
[www.oeko-tex.com/standard100](http://www.oeko-tex.com/standard100)



FTA  
Foreign Trade Association



FRUIT OF THE LOOM.





B&C  
COLLECTION



## B&C CLASSIC POLOSHIRTS

28  
FARBEN

COMBED  
COTTON\*

PERFEKTE OBERFLÄCHE FÜR DIE PERSONALISIERUNG  
DANK DES ERSTKLASSIGEN & ULTRAFESTEN GEWEBES

DIE B&C SAFRAN LINIE

B&C CLASSIC **ICONIC**

-

**B&C FEIN-PIQUÉ** 180 G/M<sup>2</sup>

### 8 MODELLE

KURZARM & LANGARM /  
POCKET / SPORT  
FÜR DAMEN, HERREN, KINDER

-

SYMBOL ZEITLOSER ELEGANZ

DIE B&C HEAVYMILL LINIE

B&C CLASSIC **PREMIUM**

-

**B&C FEIN-PIQUÉ** 230 G/M<sup>2</sup>

### 3 MODELLE

KURZARM ALS DUO  
LANGARM FÜR IHN

-

WEICHE QUALITÄT



Der B&C Fein-Piqué zeichnet sich durch eine ultrafeste Honigwabenstruktur aus, die ihm eine wunderbar weiche Oberfläche für die Personalisierung verleiht.

Das können nicht alle Piqués von sich behaupten!

\* GEKÄMMTE BAUMWOLLE



B&C

COLLECTION

NEW



## MEIN FAVORIT BIO-BAUMWOLLE POLOSHIRTS



20  
FARBEN



DAS PERFEKTE POLOSHIRT  
IM MODERNEN URBAN LOOK  
MODERNER UNBESCHWERTER LIFESTYLE

## B&C CORE POLOSHIRTS

20  
CORE  
FARBEN

GENAU DER RICHTIGE PREIS  
& STIL FÜR GROSSE MENGEN

### DIE INSPIRE BIO-BAUMWOLLE LINIE

#### PIQUÉ AUS BIO-BAUMWOLLE

#### 2 MODELLE

KURZARM FÜR IHN & FÜR SIE

WEIL IHRE BOTSCHAFT  
DAS A UND O IST

### DIE B&C ID. LINIE

#### PIQUÉ

#### 4 MODELLE

KURZARM ALS DUO  
LANGARM ALS DUO

DER RICHTIGE STIL ZUM  
RICHTIGEN PREIS FÜR GROSSE  
MENGEN GÜNSTIGER PREIS



ERSTELLEN SIE IHR  
PERSÖNLICHES KONTO  
UND PROFITIEREN  
SIE VON EXKLUSIVEN  
KOMMUNIKATIONSTOOLS  
UNTER: [WWW.BC-FASHION.EU/EN/ACCOUNT/REGISTER](http://WWW.BC-FASHION.EU/EN/ACCOUNT/REGISTER)



WWW.BC-FASHION.EU







B&amp;C

COLLECTION

## B&amp;C INSPIRE POLOSHIRTS

Mit seiner attraktiven Passform und seinem festen Piqué, das außergewöhnliche Personalisierungsergebnisse garantiert, inspiriert Sie dieses Poloshirt aus zertifizierter Bio-Baumwolle zu eindrucksvollen Marketingbotschaften. Dazu trägt es kein Label, ist in 20 tollen Farben erhältlich und überzeugt mit einem unschlagbaren Preis! Davon haben Sie schon immer geträumt? Jetzt werden Ihre Träume wahr!

NEUES B&C POLOSHIRT  
DUO AUS BIO-BAUMWOLLE

// B&amp;C COLLECTION // BE INSPIRED // WWW.BC-FASHION.EU



500.42 PM430



## INSPIRE POLO /MEN

170 g/m² | 100% Baumwolle (organisch)

• Nackenband • Seitennähte • Leicht umzuetikettieren

S, M, L, XL, 2XL,  
3XL

NEW!

€	1	50	10x
WHT	9,50	8,10	7,38
COL	10,66	9,10	8,40



501.42 PW440



## INSPIRE POLO /WOMEN

170 g/m² | 100% Baumwolle (organisch)

• Nackenband • Seitennähte • Leicht umzuetikettieren

XS, S, M, L, XL, 2XL



NEW!

€	1	50	10x
WHT	9,50	8,10	7,38
COL	10,66	9,10	8,40



549.52 SG50

**COTTON POLO**

180 g/m² | 100% Baumwolle, ringgesponnen

• Nackenband • Kragen und Ärmelabschluss aus Rippstrick • Ersatzknopf

S, M, L, XL, 2XL,  
3XL, 4XL, 5XLS, M, L, XL, 2XL,  
3XL

588.52

412

S-3XL: 50  
4XL-5XL: 25

€	1	50	10x
WHT	9,38	8,18	7,98
COL	10,58	9,58	8,98

513.52 SG50F

**LADIES' COTTON POLO**

180 g/m² | 100% Baumwolle, ringgesponnen

• Nackenband • Seitenschlitze • Kragen und Ärmelabschluss aus Rippstrick

XS, S, M, L,  
XL, 2XL

588.52

412



XS-2XL: 50

€	1	50	10x
WHT	9,38	8,18	7,98
COL	10,58	9,58	8,98

501.09 64800

**SOFTSTYLE® ADULT DOUBLE PIQUE POLO**

177 g/m² | 100% Baumwolle, ringgesponnen

• Doppelnaht am Ärmelabschluss und Bund • Seitennähte • Leicht umzuetikettieren

S, M, L, XL, 2XL,  
3XL, 4XL

GILDAN®



S-4XL: 36

€	1	36	10x
WHT	7,74	5,90	5,50
COL	9,00	6,80	6,40

500.09 64800L

**SOFTSTYLE® LADIES DOUBLE PIQUE POLO**

177 g/m² | 100% Baumwolle, ringgesponnen

• Doppelnaht am Ärmelabschluss und Bund • Seitennähte • Leicht umzuetikettieren

S, M, L, XL,  
2XL

GILDAN®



S-2XL: 36

€	1	36	10x
WHT	7,74	5,90	5,50
COL	9,00	6,80	6,40



502.00 R-569F-0

### LADIES' CLASSIC COTTON POLO

200 g/m² | 100% Baumwolle, gekämmt

- Flachstrickkragen • Nackenband • Doppelnaht an Schulter, Ärmelabschluss und Bund

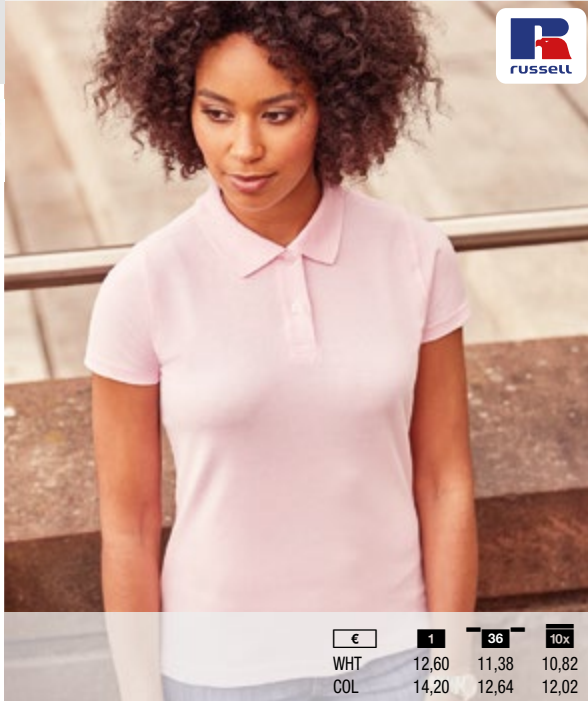

€	1	36	10x
WHT	12,60	11,38	10,82
COL	14,20	12,64	12,02

XS, S, M, L, XL, 2XL



XS-2XL: 36

549.00 R-569M-0

### MEN'S CLASSIC COTTON POLO

200 g/m² | 100% Baumwolle, gekämmt

- Nackenband • Verstärkte Schulternaht • Flachgestrickte Bündchen

XS, S, M, L, XL, 2XL, 3XL, 4XL

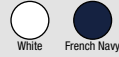

S, M, L, XL, 2XL, 3XL, 4XL



S, M, L, XL, 2XL



€	1	36	10x
WHT	12,60	11,38	10,82
COL	14,20	12,64	12,02

XS-2XL

XS-4XL: 36

549.08 6280

### ADULT DOUBLE PIQUÉ POLO

210 g/m² | 100% Baumwolle, ringgesponnen

- Rippstrickkragen • Doppelnaht am Ärmelabschluss • Gewebtes Label, Pflegeetikett

S, M, L, XL, 2XL



ANVIL

€	1	36	10x
WHT	10,20	9,26	8,78
COL	11,36	10,32	9,80

S-2XL: 36

503.08 6280L

### WOMEN'S DOUBLE PIQUÉ POLO

210 g/m² | 100% Baumwolle, ringgesponnen

- Rippstrickkragen • Doppelnaht am Ärmelabschluss • Gewebtes Label, Pflegeetikett

S, M, L, XL, 2XL

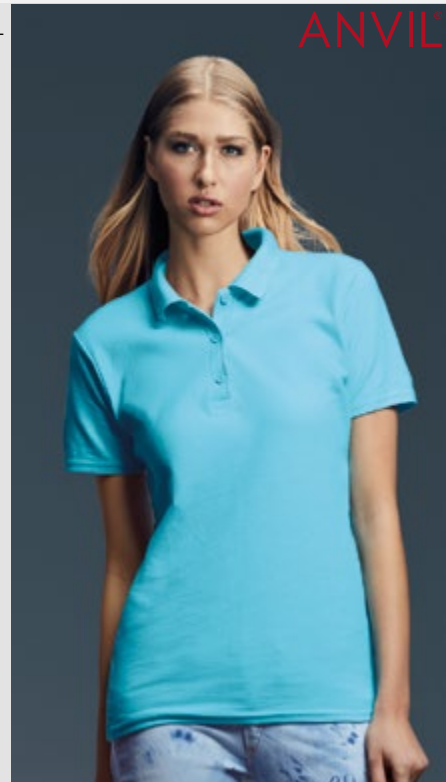

ANVIL

€	1	36	10x
WHT	10,20	9,26	8,78
COL	11,36	10,32	9,80

S-2XL: 36

577.54 1400

**HEAVY POLO PIQUÉ**

215 g/m² | 100% Baumwolle, gekämmt und ringgesponnen

- Doppelt vorgeschrumpt • Schulter-zu-Schulter Nackenband • Doppelnaht an Schultern, Armausschnitt und Bund

S, M, L, XL,  
2XL, 3XL,  
4XL, 5XL

- White
- Black
- Dark Grey
- Navy
- Royal
- Red
- Spring Green



S-5XL: 25



S-2XL



COL



1



25



10x

19,56 16,40 15,92

578.54 1401

**LADIES HEAVY POLO PIQUÉ**

215 g/m² | 100% Baumwolle, gekämmt und ringgesponnen

- Doppelt vorgeschrumpt • Schulter-zu-Schulter Nackenband • Doppelnaht an Schultern, Armausschnitt und Bund

S, M, L, XL,  
2XL, 3XL

- White
- Black
- Dark Grey
- Navy
- Royal
- Red
- Spring Green



S-2XL



COL



1



25



10x

19,56 16,40 15,92



S-3XL: 25

578.00 R-577F-0

**BETTER POLO LADIES'**

215 g/m² | 100% Baumwolle, ringgesponnen und gekämmt

- Rippstrickkragen • Fischgrätnackenband • Doppelnaht an Ärmelabschluss und Bund



XS-2XL: 36



WHT



COL



1



36



10x

17,20 15,42 14,66  
19,20 17,26 16,40

XS, S, M, L, XL, 2XL

- White
- Black
- Titanium
- French Navy
- Bright Royal
- Azure
- Sky
- Classic Red
- Burgundy

577.00 R-577M-0

**BETTER POLO MEN**

215 g/m² | 100% Baumwolle, ringgesponnen und gekämmt

- Rippstrickkragen und -ärmelbündchen • Fischgrätnackenband • Seitennähte

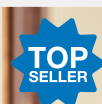
XS, S, M,  
L, XL, 2XL,  
3XL, 4XL

- White
- Black
- Titanium
- French Navy
- Bright Royal
- Azure
- Sky
- Classic Red
- Burgundy



XS-2XL



WHT



COL



1



36



10x

17,20 15,42 14,66  
19,20 17,26 16,40

XS-4XL: 36





503.09 85800L



**PREMIUM COTTON LADIES' DOUBLE PIQUÉ POLO**

223 g/m² | 100% Baumwolle, gekämmt und ringgesponnen

- Kragen und Ärmelabschluss aus Rippstrick • Vorgezogene Schulternaht • Doppelnaht am Bund

S, M, L, XL, 2XL

**GILDAN®**



€	1	36	10x
WHT	10,62	8,16	7,68
COL	11,74	9,24	8,68



S-2XL: 36

504.09 85800



**PREMIUM COTTON DOUBLE PIQUÉ POLO**

223 g/m² | 100% Baumwolle, gekämmt und ringgesponnen

- Kragen und Ärmelabschluss aus Rippstrick • Vorgezogene Schulternaht • Doppelnaht am Bund

S, M, L, XL, 2XL, 3XL



**GILDAN®**



€	1	36	10x
WHT	10,62	8,16	7,68
COL	11,74	9,24	8,68



S-3XL: 36

595.42 PW460



**HEAVYMILL/WOMEN POLO**

230 g/m² | 100% Baumwolle, ringgesponnen

- Nackenband • Rippstrickkragen und -bündchen • Auf der Schulter leicht geraffte und angeschnittene Ärmel

XS, S, M, L, XL, 2XL



€	1	25	10x
WHT	15,98	14,38	13,50
COL	17,18	15,58	14,58



XS-2XL: 25

563.42 PU422



**HEAVYMILL PIQUÉ POLO**

230 g/m² | 100% Baumwolle

- Nackenband • Rippstrickkragen und -bündchen • Seitenschlitze

S, M, L, XL, 2XL, 3XL



€	1	50	10x
WHT	15,98	14,38	13,50
COL	17,18	15,58	14,58



S-3XL: 50

586.54 1440

**PIMA COTTON POLO**  
 220 g/m² | 100% Baumwolle

- "Enzyme wash", wirkt dadurch weicher
- Schmale Knopfleiste mit Anthrazit farbigen Knöpfen mit Logo
- Verstärkte Schultern

S, M, L, XL,  
2XL, 3XL

S-3XL: 25



S-2XL



COL



1



25



10x

31,24

27,20

26,40

585.54 1441

**LADIES PIMA COTTON POLO**  
 220 g/m² | 100% Baumwolle

- "Enzyme wash", wirkt dadurch weicher
- Schmale Knopfleiste mit Anthrazit farbigen Knöpfen mit Logo
- Verstärkte Schultern

S, M, L, XL,  
2XL

S-2XL: 25



COL



1



25



10x

31,24

27,20

26,40

 THE PIMA POLO  
**CLEAN DESIGN**

This is the ultimate polo shirt for those who love luxury. Our Pima Polo is produced in 40 singles Pima cotton and features a clean, Scandinavian design – this makes for the perfect balance between dressed up and sporty.



Ladies Pima Cotton Polo | Style 1441





563.09 3800



### ULTRA COTTON ADULT PIQUÉ POLO

220 g/m² | 100% Baumwolle

• Schlauchware • 3er-Knopfleiste • Verstärkte Doppelnähte



S, M, L, XL, 2XL



GILDAN®



S-2XL: 36

€	1	36	10x
WHT	8,20	6,48	6,10
COL	9,86	7,74	7,28

521.05 ST9050



### HENRY POLO MEN

225 g/m² | 100% Baumwolle, ringgesponnen und gekämmt

• Kontrastfarbenes Fischgrätenackband • Mit Ärmelbündchen • Seitennähte mit Schlitz und kontrastfarbenem Fischgrätenband



S, M, L, XL, 2XL

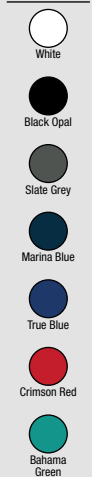

S-2XL: 24

€	1	24	10x
WHT	11,40	9,98	9,32
COL	12,54	10,98	10,26

563.11 KK405



### AUGUSTA PREMIUM POLO SHIRT

210 g/m² | 100% Baumwolle

• Flachstrickkragen • Nackenband • Halbmondpassse

S, M, L, XL, 2XL, 3XL, 4XL



KUSTOM KIT



S-4XL: 40

€	1	40	10x
COL	16,44	15,00	14,28

520.48 M78



### MEN'S SUPERSTAR POLO SHIRT

280 g/m² | 100% Baumwolle

• Schwerer Rippstrickkragen • Fischgrätenackband und Verstärkung der Seitenschlitze • Ärmelbündchen aus Rippstrick

S, M, L, XL, 2XL

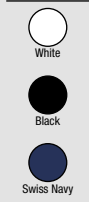

€	1	50	10x
COL	16,70	14,90	14,16

S-2XL: 50

521.48 M79



### LADIES' SUPERSTAR POLO SHIRT

280 g/m² | 100% Baumwolle

• Rippstrickkragen • Fischgrätenackband und Verstärkung der Seitenschlitze • Lang und schmal geschnitten

S, M, L, XL

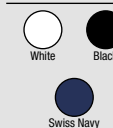

mantis



€	1	50	10x
COL	16,70	14,90	14,16

S-XL: 50

593.01 63-212-0

**65/35 POLO LADY-FIT****180 g/m² | 65% Polyester, 35% Baumwolle**

• 1x1 Rippstrickkragen und -ärmelbündchen • Seitennähte • Doppelnaht am Bund

**XS, S, M, L, XL, 2XL****588.01**

412



XS-2XL: 36

€	1	36	10x
COL	10,66	9,28	8,54

539.01 63-402-0

**PIQUÉ POLO MISCHGEWEBE****180 g/m² | 65% Polyester, 35% Baumwolle**

• Nackenband • Rippstrickkragen und -bündchen • EASY CARE, EASY WEAR ideal als Berufsbekleidung.

**S, M, L, XL, 2XL, 3XL, 4XL, 5XL****588.01**

412

S-3XL: 36  
4XL-5XL: 12

€	1	36	10x
WHT	10,66	9,28	8,54
COL	12,02	10,46	9,64

593.00 R-539F-0

**LADIES' POLO POLY-COTTON BLEND****215 g/m² | 65% Polyester, 35% Baumwolle, ringgesponnen**

• Rippstrickkragen mit Nackenband • Ärmelabschluss ohne Bündchen • Seitennähte

**XS, S, M, L, XL, 2XL, 3XL, 4XL**

XS-4XL: 36

**XS, S, M, L, XL, 2XL**

€	1	36	10x
WHT	14,20	12,76	12,14
COL	15,40	13,80	13,12

539.00 R-539M-0

**POLO MISCHGEWEBE****215 g/m² | 65% Polyester, 35% Baumwolle, ringgesponnen**

• Nackenband • Verstärkte Schulternaht • Flachstrick-Ärmelbündchen

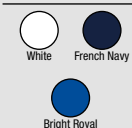
**XS, S, M, L, XL, 2XL, 3XL, 4XL, 5XL, 6XL**

XS-6XL: 36

**XS, S, M, L, XL, 2XL, 3XL, 4XL****XS, S, M, L, XL, 2XL**

€	1	36	10x
WHT	14,20	12,76	12,14
COL	15,40	13,80	13,12



522.11 KK413



### KLASSIC SLIM FIT POLO SUPERWASH® 60°

180 g/m² | 65% Polyester, 35% Baumwolle

- Schulter-zu-Schulter Nackenband • Seitenschlitze, Ersatzknopf • Leicht umzuetikettieren



S, M, L, XL,  
2XL



White



Black



Navy



Turquoise



KUSTOM KIT



S-2XL: 40

€ 1 40 10x  
COL 14,26 13,00 12,38

539.11 KK400



### WORKWEAR POLO/SUPERWASH

180 g/m² | 65% Polyester, 35% Baumwolle

- Nackenband • Kragen und Ärmelbündchen aus Rippstrick • Superwash bei 60°C garantiert



S, M, L, XL, 2XL,  
3XL, 4XL, 5XL



White



Black



Navy

S, M, L, XL, 2XL,  
3XL



Heather Grey



Charcoal



Royal



Electric Blue



Light Blue



Aqua



Red



Orange



Burgundy



Irish Green



Lime



Bottle Green



S-2XL: 40

€ 1 40 10x  
COL 14,26 13,00 12,38



S-3XL: 40

4XL-5XL: 20

042.11 KK703



### LADIES' KLASSIC POLO SUPERWASH® 60°

185 g/m² | 65% Polyester, 35% Baumwolle

- 1x1 Flachstrick an Kragen und Ärmelabschluss • Verstärkte Schulternähte • Halbmond förmige Rückenpasse



2XS (6), XS (8),  
S (10), M (12),  
L (14), XL (16),  
2XL (18), 3XL (20),  
4XL (22), 5XL (24)



Black



Navy



Raspberry



Turquoise

2XS (6), XS (8),  
S (10), M (12),  
L (14), XL (16),  
2XL (18), 3XL (20),  
4XL (22)



White



Heather Grey



Charcoal



Graphite



Royal



Red



Magenta



Apple Green



Lime



Jade

KUSTOM KIT



2XS: 5

XS-2XL: 40

3XL-5XL: 5



XS-2XL

€ 1 40 10x  
COL 14,26 13,00 12,36

043.11 KK403



### MEN'S KLASSIC POLO SUPERWASH® 60°

185 g/m² | 65% Polyester, 35% Baumwolle

- 1x1 Flachstrick an Kragen und Ärmelabschluss • Verstärkte Schulternähte • Halbmond förmige Rückenpasse



XS, S, M, L, XL, 2XL,  
3XL, 4XL, 5XL, 6XL



Black



Navy

XS, S, M, L, XL, 2XL,  
3XL, 4XL, 5XL



White



Royal



Red



Bottle Green

XS, S, M, L, XL,  
2XL, 3XL



Heather Grey



Graphite



Raspberry



Magenta



Lime



Turquoise



Chocolate



XS-2XL: 40



XS-2XL: 40



XS-2XL: 40



XS-2XL: 40



XS-2XL: 40



XS-2XL: 40



XS-2XL: 40



XS-2XL: 40



XS-2XL: 40



XS-2XL: 40



XS-2XL: 40



XS-2XL: 40



XS-2XL

€ 1 40 10x  
COL 14,26 13,00 12,36



XS-3XL: 40

4XL-6XL: 5

KUSTOM KIT®

# KLASSIC POLO

Unser Klassic Polo ist bekannt für seine Topqualität, pflegeleichten Eigenschaften und ist bis 60° waschbar. Erhältlich in 13 Farben und in Grössen bis zu 5XL.

Und dann gibt es auch noch figurbetonte Slim Fit-Ausführungen und dazu passende Damen Varianten.

Ein echter Klassiker!



white

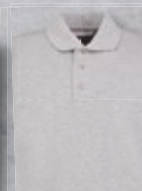

heather grey



graphite



turquoise



royal blue



navy blue



red



raspberry



magenta

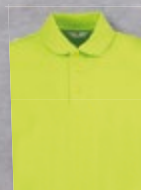

lime



bottle green



chocolate



black





599.00 R-599M-0



### ROBUSTES POLOSHIRT - BIS 4XL

215 g/m² | 65% Polyester, 35% Baumwolle, ringgesponnen

- Flachstrickkragen und -Ärmelbündchen mit doppeltem Strukturstreifen • Nackenband
- Verstärkte Schulternähte



XS-4XL: 36



XS-4XL



WHT



COL



1



36



10x

13,40

11,94

11,36

14,80

13,32

12,66

XS, S, M, L, XL, 2XL, 3XL, 4XL



White



Black



Convoy Grey



French Navy



Bright Royal



Sky



Classic Red



Bright Red



Burgundy



Bottle Green



Light Oxford



588.00

413

598.00 R-599M-0



### ÜBERGRÖSSEN 5XL UND 6XL

215 g/m² | 65% Polyester, 35% Baumwolle, ringgesponnen

- Flachstrickkragen und -Ärmelbündchen mit doppeltem Strukturstreifen • Nackenband
- Verstärkte Schulternähte



5XL-6XL: 36



WHT



COL



1



36



10x

13,40

11,94

11,36

14,80

13,32

12,66

5XL, 6XL



White



French Navy



Bright Royal



Bottle Green

507.01 63-204-0



### HEAVYWEIGHT 65:35 POLO

230 g/m² | 65% Polyester, 35% Baumwolle

- Nackenband • Verstärkte Schulternähte • Kragen und Ärmelbündchen aus Rippsrick

S, M, L, XL,  
2XL, 3XL



White



Black



Heather Grey



Navy



Deep Navy



Royal



Red



Burgundy



Bottle Green



WHT



COL



1



36



10x

13,28

11,56

10,64

14,78

12,86

11,84



S-3XL: 36

546.01 63-308-0



### POCKET POLO

180 g/m² | 65% Polyester, 35% Baumwolle

- Nackenband • Ersatzknopf • Brusttasche

S, M, L, XL,  
2XL, 3XL



White



Black



Heather Grey



Navy



Royal



Red



WHT



COL



1



36



10x

11,82

10,30

9,48

13,60

11,82

10,88



S-3XL: 36

574.42 PU415

**SAFRAN POCKET POLO**

180 g/m² | 100% Baumwolle

• Nackenband • Brusttasche • Doppelnähte

M, L, XL,  
2XL

White



Black



Navy



Red



Ash



S-2XL: 50

€	1	50	10x
WHT	15,10	13,70	12,90
COL	16,90	15,38	14,50

545.54 2400

**POCKET POLO**

185 g/m² | 60% Baumwolle, 40% Polyester

• Strapazierfähiges Material • Vorgeschrumpft • Nackenband



S-2XL



COL



20,84



18,12



17,56

S, M, L, XL, 2XL, 3XL, 4XL, 5XL



White



Black



Heather Grey



Dark Grey



Navy



Royal



S-5XL: 25

538.09 75800

**DRYBLEND® DOUBLE PIQUÉ POLO**

203 g/m² | 65% Polyester, 35% Baumwolle, ringgesponnen

• Vorgeschrumpft • DryBlend®: Feuchtigkeit transportierende Eigenschaften • Kragen und Ärmelabschluss aus Rippschiff

S, M, L, XL, 2XL,  
3XL, 4XL, 5XL

White



Black



Sport Grey



Navy



Royal



Red

S, M, L, XL, 2XL,  
3XL

Dark Heather



Charcoal



Light Blue



Purple



Safety Orange



Orange



Maroon



Irish Green



Safety Green



Forest Green



Daisy



GILDAN®



587.09

412



S-5XL: 36



S-2XL



COL



10,54



8,16



7,68

WHT

COL

11,78

9,36

8,16

9,36

7,68

8,80

593.09 75800L

**DRYBLEND® LADIES' DOUBLE PIQUÉ POLO**

203 g/m² | 65% Polyester, 35% Baumwolle, ringgesponnen

• Vorgeschrumpft • DryBlend®: Feuchtigkeit transportierende Eigenschaften • Kragen und Ärmelabschluss aus Rippschiff



GILDAN®

S, M, L, XL, 2XL



White



Black



Sport Grey



Dark Heather



Charcoal



Navy



Royal



Light Blue



Purple



Red



Safety Orange



Orange



Maroon



Irish Green



Safety Green



Forest Green



Daisy

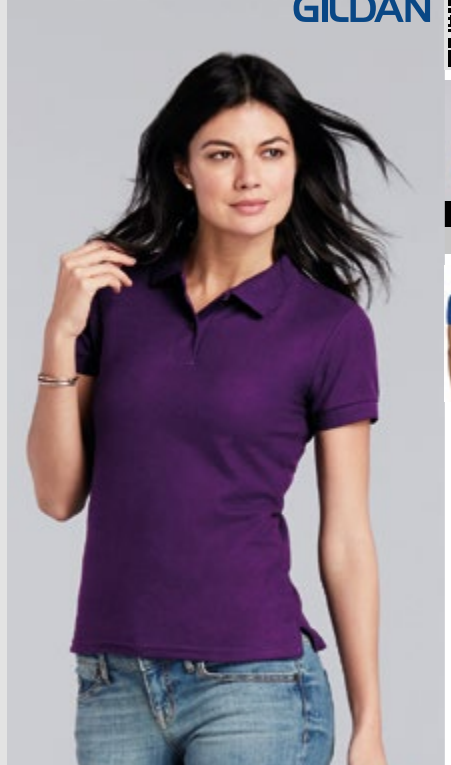

587.09

412



S-2XL: 36



COL



10,54



8,16



7,68

WHT

COL

11,78

9,36

8,16

8,80



501.05 ST8050

### ACTIVE PIQUÉ POLO

180 g/m² | 100% Polyester

- Dehnbares Material • Kontrastfarbenes Fischgrätenband • Kragen und Ärmelabschluss aus Rippstrick



S, M, L, XL, 2XL

- White
- Black Opal
- Slate Grey
- Hawaii Blue
- Pepper Red
- Bahama Green



€	1	24	10x
WHT	12,50	10,94	10,24
COL	13,18	11,52	10,78



592.05 ST8450

### ACTIVE 140 POLO MEN

140 g/m² | 100% Polyester

- Dehnbares Material • Dekorative Flatlock-Nähte • Seitennähte



S, M, L, XL, 2XL

- White
- Black Opal
- Marina Blue
- Crimson Red



€	1	24	10x
WHT	10,86	9,50	8,88
COL	11,52	10,08	9,42



509.10 XP503

### SUBLI PIQUÉ POLO

220 g/m² | 100% Polyester

- Es garantiert eine optimale Druckoberfläche und bietet gleichzeitig angenehmen Tragekomfort • Mit diesem Druckverfahren können auch Einzelteile kostengünstig bedruckt werden • Die Druckqualität bleibt auch nach häufigem Waschen erhalten



S, M, L, XL, 2XL

- White



€	1	50	10x
WHT	16,12	14,12	13,60



520.09 8800

### DRYBLEND ADULT JERSEY POLO

203 g/m² | 50% Baumwolle, 50% Polyester

- Rippstrickkragen • Mischgewebe Jersey Polo • Ärmelabschluss aus Rippstrick



S, M, L, XL, 2XL, 3XL

- White
- Black
- Gravel
- Sport Grey
- Dark Heather
- Graphite Heather
- Navy
- Royal
- Light Blue
- Carolina Blue
- Purple
- Red
- Safety Orange
- Orange
- Light Pink
- Safety Green
- Jade Dome
- Gold
- Sand



€	1	36	10x
WHT	7,46	6,04	5,68
COL	9,04	7,16	6,74



# sg FOOTPRINTS

PRINTABLE FOOTWEAR

Poloshirts



POLYCOTTON



## FARBIGE SCHNÜRSENKEL

Mach Deine **einzigartig** – wähle aus 8 Farben!

SIEHE  
SEITE  
46/47

593.52 SG59F



539.52 SG59



### LADIES' POLY COTTON POLO

215 g/m² | 65% Polyester, 35% Baumwolle, ringgesponnen

• Nackenband • Kragen und Ärmelabschluss aus Rippstrick • Ersatzknapf

### POLY COTTON POLO

215 g/m² | 65% Polyester, 35% Baumwolle, ringgesponnen

• Nackenband • Kragen und Ärmelabschluss aus Rippstrick • Ersatzknapf



XS, S, M, L,  
XL, 2XL

- ☐ White
- ☐ Black
- ☐ Navy
- ☐ Royal Blue
- ☐ Sky
- ☐ Red
- ☐ Lime
- ☐ Bottle Green
- ☐ Yellow
- ☐ Ash Grey
- ☐ Light Oxford



587.52  
413



S, M, L, XL, 2XL,  
3XL, 4XL, 5XL

- ☐ White
- ☐ Black
- ☐ Navy
- ☐ Royal Blue
- ☐ Red
- ☐ Bottle Green
- ☐ Light Oxford
- ☐ Grey
- ☐ Sky
- ☐ Purple
- ☐ Lime
- ☐ Yellow
- ☐ Sunflower
- ☐ Ash Grey



587.52  
413

S, M, L, XL, 2XL,  
3XL

- ☐ Grey
- ☐ Sky
- ☐ Purple
- ☐ Lime
- ☐ Yellow
- ☐ Sunflower
- ☐ Ash Grey



XS-2XL: 50

€	1	50	10x
WHT	11,18	9,98	9,58
COL	12,38	11,18	10,78



€	1	50	10x
WHT	11,18	9,98	9,58
COL	12,38	11,18	10,78



S-3XL: 50  
4XL-5XL: 25



566.00 R-566F-0



### LADIES' STRETCH POLO

210 g/m² | 95% Baumwolle, 5% Elasthan

• Wunderbar weicher Griff • Kurze Kragenform • Rippstrickbündchen



XS, S, M, L,  
XL, 2XL



White



Black



French Navy



Bright Royal



Azure



Ultra Purple



Classic Red



Fuchsia



Lime



Light Oxford



€	1	36	10x
COL	20,80	18,68	17,76



567.00 R-566M-0



### MEN'S STRETCH POLO

210 g/m² | 95% Baumwolle, 5% Elasthan

• Wunderbar weicher Griff • Kurze Kragenform • Rippstrickbündchen



S, M, L, XL,  
2XL, 3XL



White



Black



French Navy



Bright Royal



Azure



Ultra Purple



Classic Red



Fuchsia



Lime



Light Oxford



€	1	36	10x
COL	20,80	18,68	17,76



509.54 1410



### FASHION LUXURY STRETCH POLO

215 g/m² | 95% Baumwolle, 5% Elasthan

• Doppelt vorgeschrumpt • Button-Down-Kragen • Hinten länger geschnitten und mit Seitenschlitzen



S, M, L, XL,  
2XL, 3XL



White



Black



Denim



Light Blue



€	1	25	10x
COL	31,68	27,98	27,14
DEM	35,46	31,28	30,34



513.01 63-560-0



### POLO LADY-FIT

220 g/m² | 97% Baumwolle, 3% Elasthan

• Flacher Rippstrickkragen • Nackenband • Ärmelbündchen aus Rippstrick



XXS, XS,  
S, M, L, XL,  
2XL



White



Sky Blue



Black



Deep Navy



Red



Light Pink



Fuchsia



€	1	36	10x
COL	13,08	11,38	10,48



**STRETCH POLO**  
566M/566F

**RUSSELL EUROPE**

**THE ONE  
TO WEAR**



**OEKO-TEX®**  
CONFIDENCE IN TEXTILES  
**STANDARD 100**  
08-5941 Shirley  
Tested for harmful substances.  
[www.oeko-tex.com/standard100](http://www.oeko-tex.com/standard100)





507.54 1407



### LUXURY STRIPE STRETCH POLO

215 g/m² | 95% Baumwolle, 5% Elasthan

• Mini Piqué • Doppelt vorgeschrumpt • Nackenband



S, M, L, XL,  
2XL, 3XL



NEW!



S-2XL

COL

27,98

24,66

23,92

508.54 1408



### LADIES LUXURY STRIPE STRETCH POLO

215 g/m² | 95% Baumwolle, 5% Elasthan

• Mini Piqué • Doppelt vorgeschrumpt • Nackenband



S, M, L, XL,  
2XL



NEW!



S-2XL

COL

27,98

24,66

23,92

500.54 1405



### LUXURY STRETCH POLO

215 g/m² | 95% Baumwolle, ringgesponnen, 5% Elasthan

• Doppelt vorgeschrumpt • Flachstrickkragen mit Elasthan • Nackenband



TOP  
SELLER



S-2XL

COL

26,90

23,38

22,70

S, M, L, XL, 2XL, 3XL



513.54 145



### LADIES LUXURY STRETCH POLO

215 g/m² | 95% Baumwolle, ringgesponnen, 5% Elasthan

• Doppelt vorgeschrumpt • Nackenband • Flachstrickkragen mit Elasthan



S, M, L, XL, 2XL,  
3XL



S-2XL

COL

26,90

23,38

22,70





Luxury Stretch Polo | Style 1405

POLO COLLECTION

# LUXURY STRETCH



Luxury Stripe Stretch Polo | Style 1407

*A polo shirt isn't just a polo shirt. For decades, our designers and technicians have continuously worked to improve the quality and construction of our polos, which is why TEE JAYS is now one of the leading polo shirt manufacturers. Our state-of-the-art Luxury Stretch Polo Shirts are a perfect example, raising the bar in the industry.*



511.85 PM-SSL-B-BL210

### CHARLTON MEN'S VISCOSE-COTTON PIQUE-POLO

185 g/m² | 70% Viskose, 30% Baumwolle, Bio, gekämmt, ringgesponnen  
• Kragen und Ärmelbündchen aus Rippstrick • Seitennähte, Doppelnaht am Bund  
• Medium Fit

S, M, L, XL, 2XL



nakedshirt®



S-2XL: 50

€	1	50	10x
WHT	15,58	13,98	13,18
COL	15,64	14,58	13,78

510.85 PF-SSL-B-BL220

### GRACE WOMEN'S VISCOSE-COTTON PIQUE-POLO

185 g/m² | 70% Viskose, 30% Baumwolle, Bio, gekämmt, ringgesponnen  
• Kragen und Ärmelbündchen aus Rippstrick • Seitennähte, Doppelnaht am Bund  
• Medium Fit

S, M, L, XL



nakedshirt®



S-XL: 50

€	1	50	10x
WHT	15,18	13,58	12,78
COL	15,00	13,98	13,18

595.11 KK705

### KATE COMFORTEC® POLO

210 g/m² | 98% Baumwolle, gekämmt, 2% Elasthan  
• Flacher Strickkragen sowie Strickbündchen • Seitenschlitze • Gute, bequeme Passform

XS (8),  
S (10),  
M (12),  
L (14),  
XL (16),  
2XL (18),  
3XL (20)

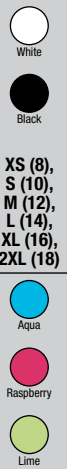

KUSTOM KIT.



XS-3XL: 40

€	1	40	10x
COL	17,42	15,90	15,10

526.11 KK732

### SOPHIA V-NECK COMFORTEC® POLO

210 g/m² | 98% Baumwolle, 2% Elasthan  
• Rippstrickkragen • Rippstrickbündchen am Ärmelabschluss • Seitennähte

XS (8),  
S (10),  
M (12),  
L (14),  
XL (16),  
2XL (18)



KUSTOM KIT.



XS-2XL: 40

€	1	40	10x
COL	17,42	15,90	15,10

540.42 PU413

## SAFRAN SPORT TIPPED POLO

180 g/m² | 100% Baumwolle, ringgesponnen und gekämmt

- Einlaufvorbehandelt • Nackenband in Kontrastfarbe • Kragen und Ärmelbündchen aus 1x1 Rippstrick mit kontrastfarbenem Tip



S, M, L, XL, 2XL



S-2XL: 50

€	1	50	10x
COL	14,90	13,50	12,58

556.01 63-032-0

## TIPPED POLO

180 g/m² | 100% Baumwolle

- 2 Streifen in Kontrastfarbe am Kragen und Ärmelabschluss • Nackenband in Kontrastfarbe • Seitennähte

S, M, L, XL, 2XL, 3XL



€	1	36	10x
COL	14,08	12,22	11,26



S-3XL: 36

548.11 KK448

## ESSENTIAL POLO SHIRT

185 g/m² | 65% Polyester, 35% Baumwolle

- Kragen und Ärmelbündchen aus Rippstrick • 4er-Knopfleiste mit Ton-in-Ton Knöpfen • Ersatzknopf



S, M, L, XL, 2XL



KUSTOM KIT



S-2XL: 40

€	1	40	10x
COL	20,82	19,00	18,04

594.11 KK409

## TIPPED COLLAR POLO

185 g/m² | 65% Polyester, 35% Baumwolle

- Nackenband • Kragen mit kontrastfarbenen Doppelstreifen • Seitennähte

S, M, L, XL, 2XL



KUSTOM KIT



S-2XL: 40

€	1	40	10x
COL	16,42	15,00	14,26

568.11 KK748

## LADIES' ESSENTIAL POLO SHIRT

185 g/m² | 65% Polyester, 35% Baumwolle

- Kragen und Ärmelbündchen aus Rippstrick • 4er-Knopfleiste mit Ton-in-Ton Knöpfen • Ersatzknopf



XS (8), S (10), M (12), L (14), XL (16), 2XL (18)

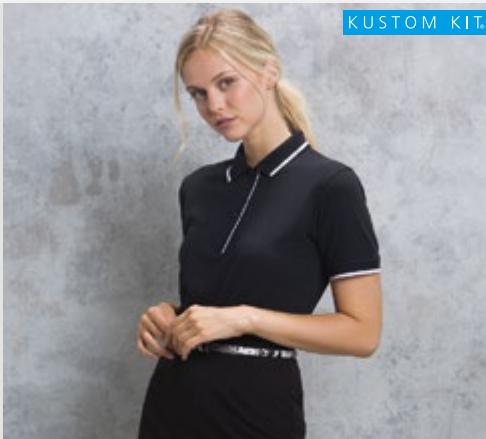

KUSTOM KIT



XS-2XL: 40

€	1	40	10x
COL	19,58	17,90	17,00



506.11 KK415



### CONTRAST TIPPED POLO

185 g/m<sup>2</sup> | 65% Polyester, 35% Baumwolle

- Kontrastfarbendes Band im Nacken und an den Seitenschlitzen • Doppennaht an Armausschnitt, Schultern und Ärmelabschluss • Hinten länger geschneitten



S, M, L, XL,  
2XL

KUSTOM KIT



Black/Red/  
White



Black/Graph-  
ite/White



Black/Or-  
ange/White



Navy/Light  
Blue/White



Navy/White/  
Red



€	1	40	10x
COL	18,62	17,00	16,14



S-2XL: 40

596.11 KK449



### BUTTON DOWN COLLAR CONTRAST POLO

185 g/m<sup>2</sup> | 65% Polyester, 35% Baumwolle

- Verstärkter Kragen • Rippstrickbündchen am Ärmelabschluss mit Kontrastpaspel • Gewebtes Etikett



S, M, L, XL,  
2XL

KUSTOM KIT



Black/White



Black/Red



Navy/Light  
Blue



Navy/White



€	1	40	10x
COL	21,80	19,90	18,90



S-2XL: 40

504.11 KK606



### MEN'S ST. MELLION POLO

210 g/m<sup>2</sup> | 100% Baumwolle, gekämmt

- Nackenband in Kontrastfarbe • Halbmond-Passe • Fällt sehr groß aus



S, M, L, XL,  
2XL

KUSTOM KIT



White/Navy



White/Bright  
Red



Black/Yellow



Black/White



Black/Red



Black/Lime



Navy/Light  
Blue



Navy/Sun  
Yellow



Navy/White



Light Blue/  
White



€	1	40	10x
COL	20,24	18,50	17,56



S-2XL: 40

503.11 KK706



### WOMEN'S ST. MELLION POLO

210 g/m<sup>2</sup> | 100% Baumwolle, gekämmt

- Kragen und Ärmelbündchen aus Rippstrick mit Kontraststreifen • Nackenband in Kontrastfarbe • Sattel im Nacken



S (10),  
M (12),  
L (14),  
XL (16),  
2XL (18),  
3XL (20)

KUSTOM KIT



White/Navy



White/Red



Navy/Light  
Blue



Navy/Sun  
Yellow



Navy/White



Light Blue/  
White



€	1	40	10x
COL	22,98	21,00	19,94



S-3XL: 40

515.11 KK615

**OAK HILL POLO**

210 g/m² | 100% Baumwolle, gekämmt

- Nackenband in Kontrastfarbe • Rippstrick-Kragen • Raglanärmel mit Kontraststreifen

S, M, L, XL,  
2XL

KUSTOM KIT



€	1	40	10x
COL	24,00	21,90	20,80

S-2XL: 40

518.11 KK617

**SCOTTSDALE POLO**

210 g/m² | 100% Baumwolle, gekämmt

- Rippstrick-Kragen • Nackenband in Kontrastfarbe • Kontrastpaspel am Ärmelabschluss sowie kontrastfarbene Einsätze an den Seiten

S, M, L, XL,  
2XL

KUSTOM KIT



€	1	40	10x
COL	23,00	21,00	19,94

S-2XL: 40

504.54 1402

**CLUB POLO**

215 g/m² | 100% Baumwolle, gekämmt und ringgesponnen

- Doppelt vorgeschrumpft • Schulter-zu-Schulter Nackenband • Kontraststreifen am Kragen und Ärmelabschluss

S, M, L, XL,  
2XL

€	1	25	10x
COL	25,80	22,48	21,78

S-2XL: 25

503.54 1403

**LADIES CLUB POLO**

215 g/m² | 100% Baumwolle, gekämmt und ringgesponnen

- Doppelt vorgeschrumpft • Schulter-zu-Schulter Nackenband • Kontraststreifen am Kragen und Ärmelabschluss

S, M, L, XL,  
2XL

€	1	25	10x
COL	25,80	22,48	21,78

S-2XL: 25



502.42 PUI12



**ID.001 LSL POLO**

180 g/m² | 100% Baumwolle

• Nackenband • Rippstrickkragen • Seitennähte



XS, S, M,  
L, XL, 2XL,  
3XL, 4XL



White



Black



Heather Grey



Navy



Royal Blue



Red



Orange



Bottle Green



XS-4XL: 50

	€	1	50	10x
WHT		12,78	10,20	9,40
COL		13,78	11,00	10,20

503.42 PW113



**ID.001 LSL /WOMEN POLO**

180 g/m² | 100% Baumwolle

• Nackenband • Rippstrickkragen • Seitennähte



XS, S, M,  
L, XL, 2XL,  
3XL



White



Black



Heather Grey



Navy



Royal Blue



Red



Orange



Bottle Green



XS-3XL: 50

	€	1	50	10x
WHT		12,78	10,20	9,40
COL		13,78	11,00	10,20

554.42 PU414



**SAFRAN LSL POLO**

180 g/m² | 100% Baumwolle, ringgesponnen

• Nackenband • Ärmelbündchen mit Elasthan • Doppelnähte



S, M, L, XL,  
2XL, 3XL



White



Black



Navy



Red

S, M, L, XL,  
2XL



Heather Grey



Royal



Pumpkin Orange



Bottle Green



Gold



Brown



Ash



S-3XL: 40

	€	1	40	10x
WHT		14,30	12,90	12,00
COL		15,20	13,80	13,00

520.42 PW456



**SAFRAN PURE LSL/WOMEN POLO**

180 g/m² | 100% Baumwolle, ringgesponnen und gekämmt

• Einlaufvorbehandelt • Rippstrickkragen • Nackenband



XS, S, M, L,  
XL, 2XL



White



Black



Navy



Royal



Red



Brown



XS-2XL: 25

	€	1	25	10x
WHT		14,30	12,90	12,00
COL		15,20	13,80	13,00

542.01 63-310-0

**PREMIUM LONG SLEEVE POLO**

180 g/m² | 100% Baumwolle

• 3er-Knopfleiste • Ton-in-Ton Knöpfen • Rippstrickbündchen am Ärmelabschluss

S, M, L, XL,  
2XL, 3XL

€	1	36	10x
WHT	15,22	13,22	12,18
COL	16,16	14,06	12,94

S-3XL: 36

565.00 R-569L-0

**PIQUÉ POLO LONGSLEEVE**

200 g/m² | 100% Baumwolle, ringgesponnen

• Flachstrickkragen • Nackenband • Verstärkte Schulternaht

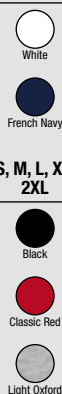
XS, S, M, L,  
XL, 2XL

€	1	36	10x
WHT	14,60	13,10	12,46
COL	16,60	14,94	14,20

XS-2XL: 36

505.09 85900

**PREMIUM COTTON ADULT DOUBLE PIQUÉ POLO LS**

223 g/m² | 100% Baumwolle, gekämmt und ringgesponnen

• Kragen und Ärmelabschluss aus Rippstrick • Vorgezogene Schulternaht • Doppelnaht am Bund

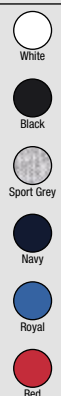
S, M, L, XL,  
2XL, 3XL

GILDAN®



€	1	36	10x
WHT	12,82	10,00	9,40
COL	14,14	11,30	10,62

S-3XL: 36

565.42 PU423

**HEAVYMILL LSL POLO**

230 g/m² | 100% Baumwolle, ringgesponnen

• Kragen aus 1x1 Rippstrick • Nackenband • Verstärkte Schulternaht

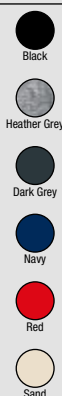
S, M, L, XL,  
2XL

€	1	40	10x
COL	22,10	20,18	18,98

S-2XL: 40



# FASHION POLO LUXURY STRETCH

Dress up – without wearing a shirt. Our new Long Sleeve Fashion Polo with a button-down self-fabric collar and elegant cuffs is the perfect substitute for a dress shirt, allowing you to look sharp while feeling comfortable.

*Fashion Long Sleeve Luxury Stretch Polo  
Style 1412*



**TEE JAYS®**

510.54 1412



## FASHION LS LUXURY STRETCH POLO

215 g/m² | 95% Baumwolle, 5% Elasthan

- Doppelt vorgeschrumpt • Button-Down-Kragen • Hinten länger geschnitten und mit Seitenschlitzen

S, M, L, XL,  
2XL, 3XL



White



Black



Denim



Light Blue

NEW!



S-2XL



COL



1



25



10x

COL	31,68	27,98	27,14
DEM	35,46	31,28	30,34



S-3XL: 25

520.54 146



## LADIES LUXURY LS STRETCH POLO

215 g/m² | 95% Baumwolle, ringgesponnen, 5% Elasthan

- Doppelt vorgeschrumpt • Schulter-zu-Schulter Nackenband • Flachstrickkragen mit Elasthan

S, M, L, XL,  
2XL, 3XL



White



Black



Navy



S-2XL



COL



1



25



10x

COL	33,78	29,38	28,50
-----	-------	-------	-------



S-3XL: 25

501.54 1406



## LUXURY LS STRETCH POLO

215 g/m² | 95% Baumwolle, ringgesponnen, 5% Elasthan

- Doppelt vorgeschrumpt • Flachstrickkragen mit Elasthan • Schulter-zu-Schulter Nackenband

S, M, L, XL,  
2XL, 3XL



White



Black



Navy



S-2XL



COL



1



25



10x

COL	33,78	29,38	28,50
-----	-------	-------	-------



S-3XL: 25



**GILDAN®**

292.09 / 92500 - 216.09 / 92000

# Sweatshirts







## Set-In Sweatshirts

	238.05	<b>ST5620</b>	Active Sweatshirt	<b>193</b>							✓	
<b>ANVIL</b>	271.08	<b>71000</b>	Adult Fashion Crewneck Sweat	<b>194</b>						✓	✓	✓
	272.08	<b>72000</b>	Adult French Terry Crewneck Sweat	<b>194</b>			✓	✓			✓	✓
	202.08	<b>73000</b>	Unisex Light Terry Crew	<b>193</b>		✓	✓			✓	✓	
	291.08	<b>71000FL</b>	Ladies Fashion Crewneck Sweat	<b>194</b>							✓	✓
	292.08	<b>72000L</b>	Women's French Terry Sweatshirt	<b>194</b>			✓	✓			✓	✓
	216.42	<b>WU600</b>	Set In Sweatshirt	<b>195</b>						✓	✓	
	279.42	<b>WU610</b>	Open Hem Sweatshirt	<b>195</b>							✓	
	215.42	<b>WUI20</b>	ID.002 Cotton Rich Sweatshirt	<b>189</b>				✓		✓	✓	
	220.42	<b>WUI23</b>	ID.202 50/50 Sweatshirt Unisex	<b>189</b>							✓	
<b>COMFORT COLORS</b>	200.03	<b>1566</b>	Adult Crewneck Sweatshirt	<b>197</b>						✓		✓
	202.03	<b>1596</b>	Ladies' Crewneck Sweatshirt	<b>197</b>								✓
	215.01	<b>62-154-0</b>	Premium Set In Sweat	<b>193</b>							✓	
	200.01	<b>62-156-0</b>	Lightweight Set-In Sweat	<b>193</b>							✓	
	216.01	<b>62-202-0</b>	Classic Set In Sweat	<b>192</b>				✓		✓	✓	
<b>GILDAN</b>	235.09	<b>12000</b>	DryBlend Adult Crewneck Sweat	<b>196</b>				✓			✓	
	238.09	<b>18000</b>	Heavy Blend Adult Crewneck Sweat	<b>192</b>				✓		✓	✓	
	216.09	<b>92000</b>	Premium Cotton Adult Crewneck Sweat	<b>196</b>							✓	
<b>KUSTOM KIT</b>	202.11	<b>KK302</b>	Klassic Sweatshirt Superwash® 60°	<b>196</b>		✓					✓	
	216.00	<b>R-262M-0</b>	Authentic Set-In Sweatshirt	<b>192</b>						✓	✓	
	216.52	<b>SG20</b>	Sweatshirt	<b>189</b>						✓	✓	✓
	220.52	<b>SG20F</b>	Ladies' Sweatshirt	<b>189</b>							✓	✓
	215.54	<b>5429</b>	Heavy Sweat	<b>196</b>						✓	✓	
	208.54	<b>5500</b>	Lightweight Vintage Sweat	<b>197</b>						✓	✓	
<b>Raglan Sweat</b>												
<b>BELLA+CANVAS</b>	201.06	<b>3901</b>	Unisex Sponge Crew Neck Sweat	<b>199</b>						✓		
	207.06	<b>7501</b>	Sponge Fleece Wideneck Sweatshirt	<b>199</b>						✓		
	227.01	<b>62-138-0</b>	Lightweight Raglan Sweat	<b>198</b>							✓	
	229.01	<b>62-146-0</b>	Lightweight Raglan Sweat Lady-Fit	<b>198</b>							✓	
	237.01	<b>62-216-0</b>	Sweatshirt Raglan	<b>198</b>				✓			✓	
<b>mantis</b>	201.48	<b>M131</b>	One Sweatshirt	<b>200</b>		✓	✓				✓	
	205.48	<b>M176</b>	Superstar Baseball Sweatshirt	<b>202</b>		✓					✓	
	230.48	<b>M76</b>	Men's Superstar Sweatshirt	<b>200</b>		✓					✓	
	231.48	<b>M77</b>	Ladies' Favourite Sweatshirt	<b>198</b>		✓	✓				✓	



Große Druckfläche



Leicht umzuetikettieren



French Terry



Schlauchware



Triblend



3XL+



Öko Tex



Partner-Produkt

<b>mailedshirt®</b>	206.85	<b>SWF-LSL-R-PC320</b>	Lilou Women's Sweater	<b>201</b>		✓	✓				✓	✓
	205.85	<b>SWM-LSL-R-PC310</b>	Clément Men's Sweater	<b>201</b>		✓	✓				✓	✓
<b>R</b> RUSSELL	222.00	<b>R-280F-0</b>	Ladies HD Raglan Sweat	<b>199</b>		✓	✓				✓	✓
	221.00	<b>R-280M-0</b>	Men's HD Raglan Sweat	<b>199</b>		✓	✓				✓	✓
	237.00	<b>R-762M-0</b>	Raglan Sweatshirt	<b>204</b>				✓			✓	
<b>sg</b>	237.52	<b>SG23</b>	Raglan Sweat	<b>201</b>							✓	✓
	250.52	<b>SG23F</b>	Ladies' Raglan Sweat	<b>201</b>							✓	✓
<b>TEE JAVR</b>	237.54	<b>5400</b>	Urban Sweat	<b>200</b>						✓	✓	✓
	250.54	<b>5401</b>	Ladies Urban Sweat	<b>200</b>							✓	✓
	204.54	<b>5404</b>	Urban Two-Tone Sweat	<b>202</b>						✓	✓	✓
	205.54	<b>5405</b>	Ladies Urban Two-Tone Sweat	<b>202</b>							✓	✓

## Sweatshirts mit Zip

							FRENCH TERRY	TUBULAR	TRI BLEND	3XL+ TMM	OEKO TEX 100	
<b>BC</b>	210.42	<b>WUI22</b>	ID.004 Cotton Rich 1/4 Zip Sweat	<b>205</b>				✓		✓	✓	
<b>FRUIT &amp; LOOM</b>	261.01	<b>62-032-0</b>	Zip Neck Raglansweat	<b>205</b>							✓	
	210.01	<b>62-114-0</b>	Zip Neck Sweat	<b>205</b>							✓	
	201.01	<b>62-158-0</b>	Lightweight Zip Neck Sweat	<b>204</b>						✓	✓	
<b>GILDAN</b>	261.09	<b>18800</b>	Vintage 1/4 Zip Sweat	<b>204</b>						✓	✓	
<b>R</b> RUSSELL	225.00	<b>R-282M-0</b>	Men's HD 1/4 Zip Sweat	<b>204</b>		✓	✓				✓	

## Kapuzensweatshirts

							FRENCH TERRY	TUBULAR	TRI BLEND	3XL+ TMM	OEKO TEX 100	
<b>Stedman</b>	200.05	<b>ST4200</b>	Unisex Hoody	<b>205</b>	✓					✓	✓	
	265.05	<b>ST5600</b>	Active Sweat Hoody Men	<b>208</b>							✓	✓
	248.05	<b>ST5700</b>	Active Sweat Hoody Women	<b>208</b>							✓	✓
<b>American Apparel</b>	201.07	<b>5495W</b>	Unisex California Hooded Sweat	<b>207</b>								
<b>ANVIL®</b>	203.08	<b>73500</b>	Unisex Light Terry Hood	<b>206</b>		✓	✓			✓	✓	
	249.08	<b>72500L</b>	Women's French Terry Hooded Sweat	<b>206</b>			✓				✓	
<b>BC</b>	276.42	<b>WU620</b>	Hooded Sweatshirt	<b>211</b>				✓		✓	✓	
	275.42	<b>WUI21</b>	ID.003 Cotton Rich Hooded Sweatshirt	<b>211</b>						✓	✓	
	221.42	<b>WUI24</b>	ID.203 50/50 Hooded Sweatshirt Unisex	<b>209</b>						✓	✓	
<b>BELLA+CANVAS</b>	276.06	<b>3719</b>	Unisex Poly-Cotton Pullover Hoodie	<b>209</b>								
<b>COMFORT COLORS®</b>	201.03	<b>1567</b>	Adult Hooded Sweatshirt	<b>218</b>						✓		
	205.03	<b>1595</b>	Ladies Hooded Sweatshirt	<b>218</b>								



Große Druckfläche



Leicht umzusetzketten



French Terry



Schlauchware



Triblend



3XL+



Öko Tex

































































































Partner-Produkt







## Sweatshirtjacken mit Kapuze

Sweatshirtjacken mit Kapuze											
	294.05	<b>ST5610</b>	Active Sweatjacket Men	<b>232</b>							
	283.05	<b>ST5710</b>	Active Sweatjacket Women	<b>232</b>							
American Apparel	204.07	<b>F497W</b>	Unisex Flex Zip Hooded Sweat	<b>226</b>							
ANVIL®	273.08	<b>71600</b>	Adult Fashion Full-Zip Hooded Sweat	<b>223</b>							
	274.08	<b>71600FL</b>	Ladies Fashion Full-Zip Hooded Sweat	<b>223</b>							
	293.42	<b>WM645</b>	Monster/men Hooded Zip	<b>225</b>							
	294.42	<b>WM647</b>	Hooded Full Zip/men Sweat	<b>229</b>							
	222.42	<b>WUI25</b>	ID.205 50/50 Hooded Full Zip Sweat Unisex	<b>224</b>							
	241.42	<b>WW641</b>	Wonder/women Hooded Zip Sweat	<b>225</b>							
	283.42	<b>WW642</b>	Hooded Full Zip/women Sweat	<b>229</b>							
BELLA+CANVAS LTD. AMSTERDAM	293.06	<b>3739</b>	Unisex Poly-Cotton Full Zip Hoodie	<b>231</b>							
	211.06	<b>3909</b>	Unisex Triblend Full Zip Hoodie	<b>226</b>							
COMFORT COLORS®	206.03	<b>1568</b>	Adult Full Zip Hooded Sweatshirt	<b>229</b>							
	204.03	<b>1598</b>	Ladies' Full Zip Hooded Sweatshirt	<b>229</b>							
	266.55	<b>TZ001</b>	Team Zip Hoodie	<b>226</b>							
	293.01	<b>62-034-0</b>	Premium Hooded Zip Sweat	<b>227</b>							
	294.01	<b>62-062-0</b>	Classic Hooded Sweat Jacket	<b>226</b>							
	254.01	<b>62-118-0</b>	Premium Hooded Sweat Jacket Lady-Fit	<b>227</b>							
	266.01	<b>62-144-0</b>	Lightweight Hooded Sweat Jacket	<b>223</b>							
	269.01	<b>62-150-0</b>	Lightweight Hooded Sweat Jacket Lady-Fit	<b>223</b>							
GILDAN®	293.09	<b>18600</b>	Heavy Blend Adult Full Zip Hooded Sweat	<b>224</b>							
	282.09	<b>18600FL</b>	Ladies Heavyweight Full Zip Hooded Sweat	<b>224</b>							
KUSTOM KIT	203.11	<b>KK303</b>	Klassic Hooded Zipped Jacket Superwash® 60°	<b>224</b>							
mantis	293.48	<b>M83</b>	Men's Superstar Zip Through Hoodie	<b>225</b>							
	241.48	<b>M84</b>	Ladies' Superstar Zip Through Hoodie	<b>225</b>							
	283.00	<b>R-266F-0</b>	Ladies' Authentic Zipped Hood	<b>228</b>							
	266.00	<b>R-266M-0</b>	Authentic Zipped Hood	<b>228</b>							
	207.00	<b>R-284F-0</b>	Ladies' HD Zipped Hood Sweat	<b>228</b>							
	208.00	<b>R-284M-0</b>	Men's HD Zipped Hood Sweat	<b>228</b>							
	295.52	<b>SG28</b>	Heavyweight Full Zip Hoodie	<b>231</b>							
	255.52	<b>SG28F</b>	Ladies' Heavyweight Full Zip Hoodie	<b>231</b>							
	293.52	<b>SG29</b>	Zip Hood	<b>227</b>							
	251.52	<b>SG29F</b>	Ladies' Zip Hood	<b>227</b>							
	293.54	<b>5402</b>	Urban Zip Hoodie	<b>230</b>							
	241.54	<b>5403</b>	Ladies Urban Zip Hoodie	<b>230</b>							
	295.54	<b>5435</b>	Hooded Zip Sweat	<b>230</b>							
	255.54	<b>5436</b>	Ladies Hooded Zip Sweat	<b>230</b>							







## Sweatshirtjacken

	203.42	<b>WM646</b>	Spider/men Sweat Jacket	<b>233</b>						
	223.42	<b>WUI26</b>	ID.206 50/50 Full Zip Sweat Unisex	<b>233</b>		✓				
	256.01	<b>62-116-0</b>	Lady-Fit Premium Sweat Jacket	<b>233</b>						✓
	202.01	<b>62-160-0</b>	Lightweight Sweat Jacket	<b>232</b>						✓
	205.01	<b>62-162-0</b>	Lightweight Baseball Sweat Jacket	<b>232</b>						✓
	203.01	<b>62-228-0</b>	Premium Sweat Jacket	<b>233</b>						✓
	204.01	<b>62-230-0</b>	Classic Sweat Jacket	<b>234</b>						✓
<b>GILDAN</b>	203.09	<b>92900</b>	Premium Cotton Adult Full Zip Jacket	<b>234</b>						✓
mantis	204.48	<b>M134</b>	One Bomber Jacket	<b>234</b>			✓			✓
	220.00	<b>R-267M-0</b>	Men's Authentic Sweat Jacket	<b>234</b>					✓	✓

## College Sweatjacken

<b>FDM</b>	455.55	<b>FV001</b>	College Jacket	<b>235</b>						✓
	466.55	<b>FV003</b>	Campus Jacket	<b>235</b>						✓
	293.55	<b>FZ002</b>	Active Zip Hoodie	<b>235</b>						✓

## Modische Sweatshirts

American Apparel	202.07	<b>5497W</b>	Unisex California Zip Hooded Sweat	<b>235</b>						
	203.07	<b>F397W</b>	Women's Flex Cropped Zip Hooded Sweat	<b>236</b>						
COMFORT COLORS™	208.03	<b>1535</b>	Adult French Terry Scuba Hoodie	<b>236</b>			✓		✓	
	207.03	<b>1536</b>	Adult French Terry Crew	<b>236</b>			✓		✓	
mantis	213.48	<b>M113</b>	Women's Oversized Sleeveless Hoodie	<b>238</b>		✓	✓		✓	✓
	221.48	<b>M121</b>	Women's Long Length Sweat	<b>238</b>		✓	✓		✓	
	222.48	<b>M122</b>	Women's Sweat T	<b>237</b>		✓	✓		✓	
	206.48	<b>M128</b>	Flash Dance Sweat	<b>237</b>		✓	✓		✓	
	202.48	<b>M132</b>	One Hoodie	<b>236</b>	✓	✓			✓	
	207.48	<b>M135</b>	One Sweatshirt Short Sleeve	<b>238</b>		✓	✓		✓	
	208.48	<b>M140</b>	Cropped Hoodie	<b>237</b>		✓	✓		✓	
	209.48	<b>M142</b>	Women's Hoodie Dress	<b>237</b>		✓	✓		✓	
	200.48	<b>M89</b>	Men's Superstar Sleeveless Hoodie	<b>238</b>		✓			✓	✓



Große Druckfläche



Leicht umzuetikettieren



French Terry



Schlauchware



Triblend



3XL+



Öko Tex



Partner-Produkt

220.52 SG20F

## LADIES' SWEATSHIRT

280 g/m² | 80% Baumwolle, ringgesponnen und gekämmt, 20% Polyester

- Kragen, Ärmelabschluss und Bund aus Rippstrick • Set-In Ärmel
- Innen angerautes Fleece

XS, S, M, L,  
XL, 2XL

- White
- Black
- Navy
- Royal Blue
- Sky
- Red
- Bottle Green
- Light Oxford



€ 1 35 10x  
COL 14,78 13,38 12,50

XS-2XL: 35

216.52 SG20

## SWEATSHIRT

280 g/m² | 80% Baumwolle, ringgesponnen und gekämmt, 20% Polyester

- Kragen, Ärmelabschluss und Bund aus Rippstrick • Set-In Ärmel
- Innen angerautes Fleece

S, M, L, XL, 2XL,  
3XL, 4XL, 5XL

- White
- Black
- Navy
- Royal Blue
- Red
- Bottle Green
- Light Oxford

S, M, L, XL, 2XL,  
3XL

- Grey
- Denim
- Sky
- Bright Orange
- Green



€ 1 35 10x  
COL 14,78 13,38 12,50

286.52

414

S-5XL: 35

220.42 WUI23

## ID.202 50/50 SWEATSHIRT UNISEX

270 g/m² | 50% Baumwolle, 50% Polyester

- Innen gebürstetes Fleece • Leicht umzuetikettieren • Geeignet für Siebdruck, Transferdruck und Stick

XS, S, M, L, XL, 2XL,  
3XL, 4XL

- White
- Black
- Heather Grey
- Anthraxite
- Navy
- Royal
- Red
- Pumpkin Orange
- Burgundy
- Bottle Green
- Gold
- Brown



€ 1 40 10x  
COL 11,98 10,78 10,00

XS-3XL: 40  
4XL: 30

215.42 WUI20

## ID.002 COTTON RICH SWEATSHIRT

280 g/m² | 80% Baumwolle, 20% Polyester

- Angesetzte Ärmel • Rippstrickkragen • Ärmelabschluss und Bund mit Elasthan

XS, S, M, L, XL, 2XL,  
3XL, 4XL, 5XL

- Black
- Heather Grey
- Navy

XS, S, M, L, XL, 2XL,  
3XL, 4XL

- White
- Anthraxite
- Royal
- Millennial Lilac
- Light Blue
- Radiant Purple
- Red
- Fire Red
- Orange
- Wine
- Kelly Green
- Forest Green
- Solar Yellow
- Chili Gold
- Urban Khaki



€ 1 30 10x  
COL 15,80 14,30 13,30

XS-5XL: 30





DIE B&C PERFECT SWEAT TECHNOLOGY LINIE

# MEINE **LUXURIÖSEN** SWEATSHIRTS



WENN **KOMFORT** PRIORITÄT HAT

## ++ HANDFESTE VORTEILE MIT PST ++

### AUSSENATERIAL 100% ringgesponnene, gekämmte Baumwolle

Außergewöhnlich weich  
Druckoberfläche aus 100% Baumwolle  
Ermöglicht die Verwendung von normalen  
Siebdruckfarben für Baumwolloberflächen  
Edles Erscheinungsbild, luxuriöser Griff  
Maximaler Tragekomfort und hervorragende  
Beständigkeit gegen Verziehen

### INNENMATERIAL

**80% Baumwolle und 20% Polyester**  
Hervorragende Waschbeständigkeit  
Hohe Einlaufbeständigkeit  
Unschlagbare Strapazierfähigkeit,  
auch nach vielen Waschgängen  
Maximaler Tragekomfort und Wärmeschutz

## SO HERVORRAGEND BEDRUCKBAR WIE BAUMWOLLE, SO STRAPAZIERFÄHIG WIE POLYESTER

Unser Ziel ist es, Ihnen immer den perfekten Träger für Ihre kreativen Ideen zu liefern und dieses Ziel hat uns dazu gebracht, unseren innovativen und exklusiven Sweatshirtstoff zu entwickeln. Dieser bietet Ihnen eine optimale Oberfläche für die Personalisierung gepaart mit hoher Strapazierfähigkeit, erstklassiger Waschbeständigkeit und garantiertem Tragekomfort.

SICHTBAR BESSER BEDRUCKBAR – AUSSENATERIAL = 100% BAUMWOLLE

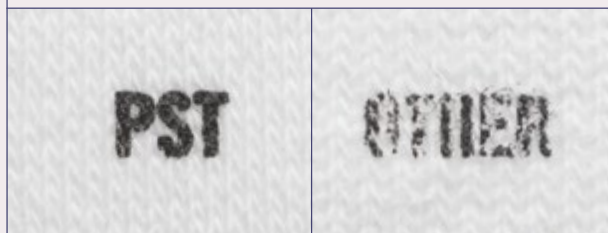

AUSSENATERIAL

**100%**  
BAUMWOLLE

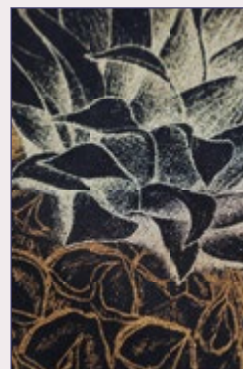

# MEINE SWEATSHIRTS FÜR **JEDEN TAG**



WENN  
**EFFIZIENZ**  
PRIORITÄT HAT

**80%**  
BAUMWOLLE

**20%**  
POLYESTER

**HOHER BAUMWOLLANTEIL  
FÜR MAXIMALEN  
TRAGEKOMFORT**

-  
Die  
günstigsten  
Sweatshirts  
mit hohem  
Baumwollanteil  
am Markt  
-



ERHÄLTICH ALS UNISEX-HOODIE, RUNDHALSPULLOVER UND MIT 3/4-REISSVERSCHLUSS



WENN  
DIE **BOTSCHAFT**  
PRIORITÄT HAT

**50%**  
BAUMWOLLE

**50%**  
POLYESTER

**FIFTY - FIFTY: MINIMALER STYLE  
UND KLEINER PREIS BEI  
MAXIMALER AUSDRUCKSKRAFT**

-  
Die B&C 50/50  
Sweatshirt Linie  
ist genau die  
richtige Wahl  
für Projekte,  
bei denen die  
**BOTSCHAFT**  
oberste  
Priorität hat  
-



ERHÄLTICH ALS UNISEX-HOODIE, RUNDHALSPULLOVER, MIT DURCHGEHEDEM REISSVERSCHLUSS SOWIE MIT DURCHGEHEDEM REISSVERSCHLUSS UND KAPUZE



**238.09** 18000**HEAVY BLEND ADULT CREWNECK SWEAT**270 g/m<sup>2</sup> | 50% Baumwolle, 50% Polyester

• Open-End-Garn • Rundhals • Angesetzte Ärmel

**288.09**  
414**GILDAN®**

S-5XL: 36



S-2XL

€	1	36	10x
WHT	11,78	9,54	8,96
COL	13,24	10,74	10,10

S, M, L, XL, 2XL, 3XL, 4XL, 5XL



S, M, L, XL, 2XL

**216.01** 62-202-0**CLASSIC SET IN SWEAT**280 g/m<sup>2</sup> | 80% Baumwolle, 20% Polyester

• Nahtloser Rippstrickkragen • Schulter-zu-Schulter Nackenband • Rippstrickbündchen an Ärmeln und Bund

S, M, L, XL,  
2XL, 3XLS, M, L, XL,  
2XL**287.01**  
414

S-2XL



WHT



COL



1



36



10x

S-XL: 36  
2XL-3XL: 24**216.00** R-262M-0**AUTHENTIC SET-IN SWEATSHIRT**280 g/m<sup>2</sup> | 80% Baumwolle, ringgesponnen und gekämmt, 20% Polyester

• Luxuriöses 3-lagiges Material • Nackenband in Fischgrätoptik • Angesetzte Ärmel



XS-2XL



COL



1



36



10x

XS-3XL: 36

XS, S, M, L, XL, 2XL, 3XL



**200.01** 62-156-0**LIGHTWEIGHT SET-IN SWEAT****240 g/m² | 80% Baumwolle, 20% Polyester**

- Innen leicht angeraut • Set-in Ärmel • Elastische Rippstrickbündchen an Hals, Ärmelabschluss und Bund

**S, M, L, XL, 2XL**

€	1	24	10x
WHT	10,50	9,14	8,42
COL	12,04	10,50	9,66

S-2XL: 24

**202.08** 73000**UNISEX LIGHT TERRY CREW****186 g/m² | 60% Baumwolle, 40% Polyester**

- Nackenband • Elastische Bündchen an Ärmelabschluss, Kragen und Bund mit Seitenschlitzen • Seitennähte

**XS, S, M, L, XL, 2XL, 3XL**

€	1	24	10x
COL	16,72	15,26	14,48

XS-3XL: 24

**215.01** 62-154-0**PREMIUM SET IN SWEAT****280 g/m² | 70% Baumwolle, ringgesponnen, 30% Polyester**

- Single Jersey Nackenband • Set-in Ärmel • Rippstrickbündchen an Halsausschnitt, Ärmelabschluss und Bund

**S, M, L, XL, 2XL**

€	1	36	10x
COL	18,18	15,80	14,54

S-2XL: 36

**238.05** ST5620**ACTIVE SWEATSHIRT****270 g/m² | 80% Baumwolle, ringgesponnen, 20% Polyester**

- Angeraute Innenseite • Eingefasster Rippkragen mit Elasthan • Seitenblenden

**S, M, L, XL, 2XL**

€	1	24	10x
COL	22,96	20,08	18,78

S-2XL: 24





**271.08** 71000**ADULT FASHION CREWNECK SWEAT****245 g/m² | 75% Baumwolle, ringgesponnen, 25% Polyester**

- Nackenband in Kontrastfarbe White • Sattel im Nacken, gewebtes Etikett
- Vorgezogene Schulternaht

**S, M, L, XL,  
2XL, 3XL**

White



Black



Heather Grey



Charcoal



Navy



Royal Blue



Independence Red



City Green



Green Apple

**ANVIL**

S-3XL: 24



S-2XL



COL



14,66



13,30



12,62

**291.08** 71000FL**LADIES FASHION CREWNECK SWEAT****245 g/m² | 75% Baumwolle, ringgesponnen, 25% Polyester**

- Nackenband in Kontrastfarbe White • Sattel im Nacken, gewebtes Etikett
- Vorgezogene Schulternaht

**S, M, L, XL,  
2XL**

White



Black



Heather Grey



Charcoal



Navy



Royal Blue



Independence Red



City Green



Green Apple

**ANVIL**

COL



14,66



13,30



12,62



S-2XL: 24

**272.08** 72000**ADULT FRENCH TERRY CREWNECK SWEAT****237 g/m² | 60% Polyester, 40% Baumwolle, ringgesponnen**

- Kontrastfarbenes Nackenband in Grey • Gewebtes Label, Pflegeetikett • Vorgelegte Schulternaht

**S, M, L, XL,  
2XL**

Black



Heather Dark Grey



Navy



Heather Blue

**ANVIL**

S-2XL: 24



COL



14,20



12,92



12,26

**292.08** 72000L**WOMEN'S FRENCH TERRY SWEATSHIRT****237 g/m² | 60% Polyester, 40% Baumwolle, ringgesponnen**

- Kontrastfarbenes Nackenband in Grey • Gewebtes Label, Pflegeetikett • Vorgelegte Schulternaht

**S, M, L, XL,  
2XL**

Black



Heather Grey



Heather Dark Grey



Navy



Heather Blue



Heather Purple



Heather Green

**ANVIL**

COL



14,20



12,92



12,26



S-2XL: 24

B&amp;C

COLLECTION

LUXURIÖSES MATERIAL  
MODERNSTES DESIGN  
UNGLAUBLICH WEICH  
PERFEKTE BEDRUCKBARKEIT



ERGEBNISSE DES SIEBDRUCKS  
AUF B&C PST GEWEBE

**Kreieren Sie Kleidungsstücke, die allen Anforderungen Ihrer anspruchsvollsten Kunden entsprechen.**

Mit der exklusiven B&C Perfect Sweat Technology (PST) erfahren Komfort, Wirkung und Bedruckbarkeit der B&C Sweatshirts eine ganz neue Dimension. Dank der einzigartigen Gewebeszusammensetzung unserer B&C PST Kollektion können Sie Ihrer Kreativität bei der Personalisierung freien Lauf lassen und sich auf herausragende Ergebnisse freuen...

Sweatshirts



SET-IN SWEATSHIRTS

## MEINE LUXURIÖSEN SWEATSHIRTS

BE INSPIRED - WWW.BC-FASHION.EU

279.42 WU610

### OPEN HEM SWEATSHIRT

280 g/m² | 80% Baumwolle, ringgesponnen und gekämmt, 20% Polyester  
• Rippstrickkragen mit Elasthan • Bund und Ärmel ohne Bündchen • Seitenschlitze



S, M, L, XL,  
2XL

- ☐ White
- ☐ Black
- ☐ Heather Grey
- ☐ Navy



S-2XL: 30

€	1	30	10x
COL	23,18	20,90	19,78

216.42 WU600

### SET IN SWEATSHIRT

280 g/m² | 80% Baumwolle, ringgesponnen und gekämmt, 20% Polyester  
• Angesetzte Ärmel • Rippstrickkragen und Bund mit Elasthan • Modischer, körpernaher Schnitt

S, M, L, XL,  
2XL, 3XL

- ☐ White
- ☐ Black
- ☐ Heather Grey
- ☐ Navy
- ☐ Royal
- ☐ Red
- ☐ Bottle Green



286.42

413

S, M, L, XL,  
2XL

- ☐ Steel Grey
- ☐ Gold
- ☐ Sand

€	1	30	10x
COL	18,98	17,50	16,58



S-3XL: 30



202.11 KK302

60°

**KLASSIK SWEATSHIRT SUPERWASH® 60°**

280 g/m² | 65% Polyester, 35% Baumwolle

- Schulter-zu-Schulter Nackenband • Doppelnähte • Leicht umzuetikettieren

XS, S, M,  
L, XL, 2XL,  
3XL, 4XL

KUSTOM KIT



Black

Dark Grey  
Marl

Navy

XS, S, M,  
L, XL, 2XL,  
3XL

Royal



Red



€	1	25	10x
COL	19,60	17,90	17,00



XS-4XL: 25

215.54 5429

**HEAVY SWEAT**

310 g/m² | 70% Baumwolle, ringgesponnen, 30% Polyester

- Langfaserige ägyptische Baumwolle • 3-Faden-Gewebe für glatte Oberfläche
- Zweimal gefärbt für strahlendere Farben

S, M, L, XL,  
2XL, 3XL,  
4XL, 5XL

TEE JAYS



Black



Heather Grey



Dark Grey



Navy



Olive



€	1	20	10x
COL	31,24	27,20	26,40



S-2XL



S-5XL: 20

216.09 92000

**PREMIUM COTTON ADULT CREWNECK SWEAT**

309 g/m² | 75% Baumwolle, gekämmt, 25% Polyester

- Ringgesponnene Premium-Baumwolle • Twill Nackenband in Kontrastfarbe Dark Grey • Doppelnaht an Ärmelbündchen

S, M, L, XL,  
2XL

GILDAN®



Black



Sport Grey



Charcoal



Navy



Sapphire



€	1	24	10x
COL	17,30	13,30	12,50



S-2XL: 24

235.09 12000

**DRYBLEND ADULT CREWNECK SWEAT**

305 g/m² | 50% Baumwolle, 50% Polyester

- Doppelnaht an Kragen, Armausschnitt, Ärmelabschluss und Bund
- Angesetzte Ärmel • Schlauchware

S, M, L, XL,  
2XL

GILDAN®



White



Black



Sport Grey



Navy



Royal



Carolina Blue



Red



Cardinal Red



Maroon



Forest Green



Ash Grey



€	1	36	10x
WHT	14,80	12,10	11,36
COL	17,14	13,92	13,10



S-2XL: 36

208.54 5500

**LIGHTWEIGHT VINTAGE SWEAT****260 g/m² | 60% Baumwolle, 40% Polyester**

- Angeraute Innenseite • Krageneinfassung aus gleichem Material • Elastischer Ärmelabschluss und Bund

XS, S, M,  
L, XL, 2XL,  
3XL

- Black Melange
- Denim Melange

**NEW!**

XS-2XL

COL

27,98

24,66

23,92



XS-3XL: 10

200.03 1566

**ADULT CREWNECK SWEATSHIRT****339 g/m² | 80% Baumwolle, ringgesponnen, 20% Polyester**

- Weich gewaschener, Stück-gefärbter Stoff • Twill-Nackenband • Doppelnaht an Halsausschnitt, Ärmelabschluss und Bund

COMFORT COLORS®



S-XL

COL

32,76

27,30

26,20



S-3XL: 24

202.03 1596

**LADIES' CREWNECK SWEATSHIRT****305 g/m² | 80% Baumwolle, ringgesponnen, 20% Polyester**

- Weich gewaschener, Stück-gefärbter Stoff • Halbmondpassé im Nacken
- Doppelnaht an Armausschnitt, -abschluss, Schulter und Bund



S, M, L, XL, 2XL

- White
- Fio Blue
- Lagoon Blue
- Violet
- Crunchberry
- Bright Salmon
- Raspberry
- Watermelon
- Blossom
- Celadon
- Seafoam
- Butter
- Brown

COMFORT COLORS®



S-XL

COL

32,76

27,30

26,20



S-2XL: 24

S, M, L, XL, 2XL, 3XL

White	Black	Granite	Grey	Graphite	Pepper	Midnight	True Navy	Topaz Blue
China Blue	Chambray	Blue Spruce	Denim	Blue Jean	Fio Blue	Lagoon Blue	Periwinkle	Ice Blue
Orchid	Violet	Burnt Orange	Brick	Neon Red Orange	Boysenberry	Crunchberry	Bright Salmon	Watermelon
Heliconia	Terracotta	Crimson	Neon Pink	Light Green	Island Green	Seafoam	Chalky Mint	Island Reef
Clover	Willow	Butter	Mustard					





**227.01** 62-138-0**LIGHTWEIGHT RAGLAN SWEAT****240 g/m² | 80% Baumwolle, 20% Polyester**

- Innen nicht angerauht • Raglanärmel • Elastische Rippstrickbündchen an Halsausschnitt, Ärmelabschluss und Bund



€	1	24	10x
WHT	10,36	9,00	8,28
COL	11,92	10,46	9,64

**S, M, L, XL, 2XL****229.01** 62-146-0**LIGHTWEIGHT RAGLAN SWEAT LADY-FIT****240 g/m² | 80% Baumwolle, 20% Polyester**

- Innen nicht angerauht • Raglanärmel • Elastische Rippstrickbündchen an Halsausschnitt, Ärmelabschluss und Bund

**XS, S, M, L, XL, 2XL**

€	1	24	10x
COL	12,46	10,84	9,98

**237.01** 62-216-0**SWEATSHIRT RAGLAN****280 g/m² | 80% Baumwolle, 20% Polyester**

- Raglanärmel • Rippstrick an Kragen, Ärmel- und Taillenbund • Schlauchware



€	1	36	10x
WHT	12,18	10,58	9,74
COL	14,14	12,30	11,32

**S, M, L, XL, 2XL****231.48** M77**LADIES' FAVOURITE SWEATSHIRT****280 g/m² | 80% Baumwolle, 20% Polyester**

- Halsausschnitt mit Rippstrickbündchen eingefasst • Raglanärmel • Breite Rippstrickbündchen an Ärmeln und Bund

**S, M, L, XL**

mantis



€	1	20	10x
COL	22,70	20,90	19,86



222.00 R-280F-0

### LADIES HD RAGLAN SWEAT

255 g/m² | 65% Polyester, 35% Baumwolle, ringgesponnen und gekämmt

- Kontrastfarbenes Nackenband mit Ziernaht • Leicht umzuetikettieren • Decknaht an Bund und Ärmelabschluss

XS, S, M, L,  
XL, 2XL

- White
- Black
- Grey Marl
- Blue Marl
- Purple Marl
- Coral Marl
- Red Marl
- Pink Marl
- Green Marl
- Yellow Marl
- Silver Marl



€	1	24	10x
COL	21,48	20,00	18,42

XS-2XL: 24

221.00 R-280M-0

### MEN'S HD RAGLAN SWEAT

255 g/m² | 65% Polyester, 35% Baumwolle, ringgesponnen und gekämmt

- Kontrastfarbenes Nackenband mit Ziernaht • Leicht umzuetikettieren • Decknaht an Bund und Ärmelabschluss

XS, S, M,  
L, XL, 2XL,  
3XL

- White
- Black
- Grey Marl
- Blue Marl
- Purple Marl
- Coral Marl
- Red Marl
- Pink Marl
- Green Marl
- Yellow Marl
- Silver Marl



€	1	24	10x
COL	21,48	20,00	18,42

XS-3XL: 24

201.06 3901

### UNISEX SPONGE CREW NECK SWEAT

278 g/m² | 50% Polyester, 37,5% Baumwolle, ringgesponnen und gekämmt, 12,5% Viskose

- Vorgewaschenes Triblend Schwamm Vlies • Raglan Ärmel • Rippstrickbündchen an Ärmelabschluss und Bund

BELLA+CANVAS  
LOS ANGELES



XS, S, M, L, XL, 2XL

- Solid Black
- Grey Triblend
- Navy Triblend
- Cardinal Triblend

€	1	12	10x
COL	29,06	25,98	24,68

XS-2XL: 12

207.06 7501

### SPONGE FLEECE WIDENECK SWEATSHIRT

278 g/m² | 50% Polyester, 37,5% Baumwolle, ringgesponnen und gekämmt, 12,5% Viskose

- Innen angerautes Fleece • Breite gerippte Ärmelbündchen und Taillenbund • Weite Passform

BELLA+CANVAS  
LOS ANGELES

S, M, L, XL

- Solid White Triblend
- Solid Black Triblend
- Grey Triblend
- Light Grey Marble Fleece
- Dark Grey Marble Fleece
- Charcoal-Black Triblend
- Navy Triblend
- Blue Triblend
- Red Marble Fleece
- Cardinal Triblend



€	1	12	10x
COL	28,86	25,78	24,50

S-XL: 12





**201.48** M131**ONE SWEATSHIRT****300 g/m² | 60% Baumwolle (zertifizierte Bio-Baumwolle), 20% Baumwolle, 20% Polyester**

- Veredelbarer Patch im Nacken • Doppelnaht am Ärmelabschluss • Leicht umzuetikettieren

**XS, S, M, L,  
XL, 2XL**

Black

Heather Grey  
MelangeCharcoal Grey  
Melange

mantis

€	1	20	10x
COL	27,30	25,50	24,24



XS-2XL: 20

**230.48** M76**MEN'S SUPERSTAR SWEATSHIRT****330 g/m² | 80% Baumwolle, 20% Polyester**

- Nackenband • Halsausschnitt mit Rippstrickbündchen eingefasst, V-Einsatz vorne
- Schlaufe zum Aufhängen im Nacken

**S, M, L, XL,  
2XL**

Black

Heather Grey  
Melange

Navy



Swiss Navy



mantis

€	1	20	10x
COL	25,70	23,90	22,70



S-2XL: 20

**237.54** 5400**URBAN SWEAT****320 g/m² | 100% Baumwolle, gekämmt und ringgesponnen**

- Langfaserige, ägyptische Baumwolle • Nicht gebürstet • „Enzyme wash“ für eine weichere und glattere Oberfläche

**S, M, L, XL,  
2XL, 3XL**

Black



Heather Grey



Navy



Wine



TEE JAYS

€	1	10	10x
COL	36,52	31,56	30,78



S-3XL: 10

**250.54** 5401**LADIES URBAN SWEAT****320 g/m² | 100% Baumwolle, gekämmt und ringgesponnen**

- Langfaserige, ägyptische Baumwolle • Nicht gebürstet • „Enzyme wash“ für eine weichere und glattere Oberfläche

**XS, S, M, L,  
XL, 2XL**

Black



Heather Grey



Navy



Wine



TEE JAYS

€	1	10	10x
COL	36,52	31,56	30,78



XS-2XL: 10

237.52 SG23

**RAGLAN SWEAT**

280 g/m² | 80% Baumwolle, ringgesponnen und gekämmt, 20% Polyester

- Innen angerautes Fleece • Rippstrickbündchen an Halsausschnitt, Ärmelabschluss und Bund • Nackenband mit Fischgrätmuster

250.52 SG23F

**LADIES' RAGLAN SWEAT**

280 g/m² | 80% Baumwolle, ringgesponnen und gekämmt, 20% Polyester

- Rippstrickbündchen an Halsausschnitt, Ärmelabschluss und Bund • Nackenband mit Fischgrätmuster • Raglanärmel

S, M, L, XL,  
2XL, 3XL

- White
- Black
- Navy
- Royal Blue
- Sky
- Purple
- Red
- Burgundy
- Bottle Green
- Light Oxford



288.52

415

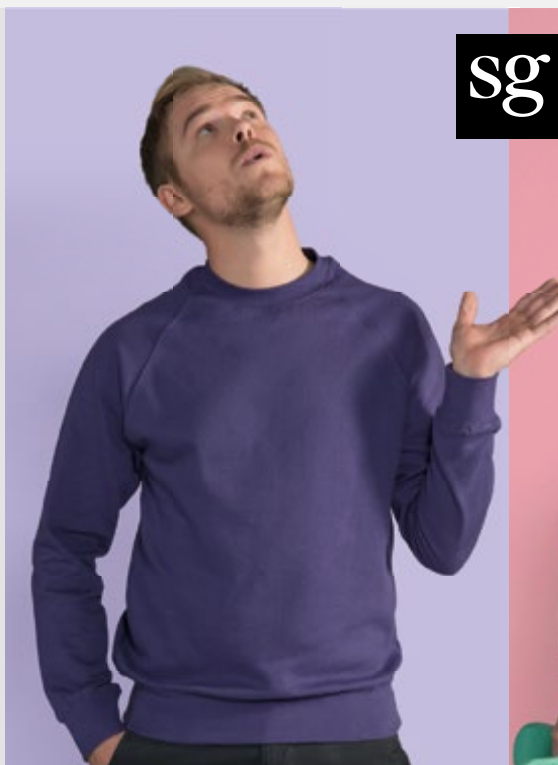

sg

XS, S, M, L,  
XL, 2XL

- White
- Black
- Navy
- Royal Blue
- Sky
- Purple
- Red
- Burgundy
- Bottle Green
- Light Oxford



288.52

415



S-3XL: 35



S-2XL



COL



1



35



10x

13,58 12,50 11,98



COL



1



35



10x

13,58 12,50 11,98



XS-2XL: 35

nakedshirt®

205.85 SWM-LSL-R-PC310

**CLÉMENT MEN'S SWEATER**

280 g/m² | 80% Baumwolle, gekämmt, 20% Polyester

- French Terry • Raglanärmel mit Ziernaht • Leicht umzuetikettieren



S-3XL: 25



COL



1



25



10x

19,98 17,98 16,98

S, M, L, XL, 2XL, 3XL



Black

Warm Grey  
Melange

Navy

206.85 SWF-LSL-R-PC320

**LILOU WOMEN'S SWEATER**

280 g/m² | 80% Baumwolle, gekämmt, 20% Polyester

- French Terry • Raglanärmel mit Ziernaht • Leicht umzuetikettieren



XS-2XL: 25



COL



1



25



10x

19,98 17,98 16,98

XS, S, M, L, XL, 2XL



Black

Warm Grey  
Melange

Navy



nakedshirt®





204.54 5404

## URBAN TWO-TONE SWEAT

320 g/m<sup>2</sup> | 100% Baumwolle; Melange: 80% Baumwolle, 20% Polyester

- Langfaserige ägyptische Baumwolle • „Enzyme wash“, wirkt dadurch weicher
- Rippstrickbündchen mit Elasthan



S-3XL: 10



S-2XL

€

COL

1

37,96

10

33,00

10x

32,02

S, M, L, XL, 2XL, 3XL

Heather/Black  
MelangeDenim  
Melange/Navy

205.54 5405

## LADIES URBAN TWO-TONE SWEAT

320 g/m<sup>2</sup> | 100% Baumwolle; Melange: 80% Baumwolle, 20% Polyester

- Langfaserige ägyptische Baumwolle • „Enzyme wash“, wirkt dadurch weicher
- Rippstrickbündchen mit Elasthan

XS, S, M, L,  
XL, 2XLHeather/Black  
MelangeDenim  
Melange/Navy

€

COL

1

37,96

10

33,00

10x

32,02



XS-2XL: 10

205.48 M176

## SUPERSTAR BASEBALL SWEATSHIRT

330 g/m<sup>2</sup> | 80% Baumwolle, 20% Polyester

- Sehr weiches Material („Pfirsichgefühl“) • Flatlocknähte • Leicht umzuetikettieren

S, M, L, XL

Black/Charcoal  
Grey Melange

mantis



€

COL

1

27,70

20

25,90

10x

24,60



S-XL: 20



*Two-Tone Hooded Sweatshirt | Style 5432*



SWEATSHIRTS

# TIME TO CHILL \_

*Lightweight Hooded Vintage Sweatshirt | Style 5502*



*Urban Two-Tone Sweat  
Style 5404*





**237.00** R-762M-0**RAGLAN SWEATSHIRT****295 g/m² | 50% Baumwolle, ringgesponnen und gekämmt, 50% Polyester**

• Nackenband in Fischgrätoptik • Raglanärmel • Schlauchware

**XS, S, M, L, XL, 2XL, 3XL, 4XL**

French Navy Bright Royal Bottle Green



Black Sky Purple Classic Red Bright Red



Burgundy Light Oxford

**225.00** R-282M-0**MEN'S HD 1/4 ZIP SWEAT****255 g/m² | 65% Polyester, 35% Baumwolle, ringgesponnen und gekämmt**

• Stehkragen mit 1/4 Zip • Decknaht an Bund und Ärmelabschluss • Leicht umzusetikettieren

**XS, S, M, L, XL, 2XL, 3XL**

COL

29,10

27,00

24,88

**201.01** 62-158-0**LIGHTWEIGHT ZIP NECK SWEAT****240 g/m² | 80% Baumwolle, 20% Polyester**

• Innen leicht angeraut • Verdeckter Zip • Raglanärmel



WHT

15,66

13,64

12,56

COL

18,00

15,68

14,44

**S, M, L, XL, 2XL**

White Black Heather Grey Light Graphite Deep Navy Royal Azure Blue Purple Red



Orange Fuchsia Burgundy Kelly Green Bottle Green

**261.09** 18800**VINTAGE 1/4 ZIP SWEAT****270 g/m² | 50% Baumwolle, 50% Polyester**

• Doppelnaht an Ärmelabschluss und Bund • 1x1 Rippstrickbündchen • Formbeständig

**S, M, L, XL, 2XL, 3XL**

COL

26,70

21,42

20,12



**261.01** 62-032-0**ZIP NECK RAGLANSWEAT****280 g/m² | 70% Baumwolle, ringgesponnen, 30% Polyester**

- Raglan-Ärmel • Elastische Rippstrickbündchen an Ärmeln und Bund • Doppelnäht an Arm Ausschnitt und Hals

**S, M, L, XL, 2XL**

- White
- Black
- Heather Grey
- Deep Navy
- Royal
- Red
- Bottle Green



S-2XL: 24

€	1	24	10x
COL	24,20	21,04	19,36

**210.01** 62-114-0**ZIP NECK SWEAT****280 g/m² | 80% Baumwolle, 20% Polyester**

- Stehkragen mit Nackenband • Raglanärmel • Rippstrickbündchen an Ärmelabschluss und Bund

**S, M, L, XL, 2XL**

- White
- Black
- Heather Grey
- Deep Navy
- Royal Blue
- Red
- Bottle Green



€	1	24	10x
WHT	19,34	16,80	15,46
COL	22,22	19,30	17,76



S-2XL: 24

**210.42** WUI22**ID.004 COTTON RICH 1/4 ZIP SWEAT****280 g/m² | 80% Baumwolle, 20% Polyester**

- Stehkragen mit 1x1 Rippstrickbündchen mit Elasthan • Verdeckter Ton-in-Ton Zip
- Ärmelabschluss und Bund mit 1x1 Rippstrick mit Elasthan

**S, M, L, XL, 2XL, 3XL**

- White
- Black
- Heather Grey
- Navy Blue
- Red



S-3XL: 20

€	1	20	10x
COL	23,98	21,70	19,98

**200.05** ST4200**UNISEX HOODY****190 g/m² | 100% Baumwolle, ringgesponnen**

- Raglanärmel • Bündchen aus gleichem Material • Seitennähte

**XS, S, M, L, XL, 2XL, 3XL, 4XL**

- Black Opal
- Real Grey
- Navy

**XS, S, M, L, XL, 2XL**

- Bright Royal
- Ocean Blue
- Scarlet Red
- Orange
- Sweet Pink
- Deep Berry
- Kiwi Green



XS-4XL: 24

€	1	24	10x
COL	16,32	14,28	13,36



XS-4XL: 24

Sweatshirts



SWEATSHIRTS MIT ZIP



**203.08** 73500**UNISEX LIGHT TERRY HOOD****186 g/m² | 60% Baumwolle, 40% Polyester**

- Nackenband • Elastische Bündchen an Ärmelabschluss und Bund mit Seitenschlitzen
- Leicht umzuetikettieren

**XS, S, M,  
L, XL, 2XL,  
3XL**

Black



Heather Grey



Heather Graphite



Navy



Terracotta



Heather City Green

**ANVIL****NEW!**

XS-3XL: 24



S-2XL



€ COL

1

21,50

24

19,60

10x

18,62

**249.08** 72500L**WOMEN'S FRENCH TERRY HOODED SWEAT****237 g/m² | 60% Polyester, 40% Baumwolle, ringgesponnen**

- Kontrastfarbendes Nackenband in Grey • Gewebtes Label, Pflegeetikett
- Kängurutasche

**S, M, L, XL,  
2XL**

Black



Heather Grey



Heather Dark Grey



Navy



Heather Blue



Heather Purple



Heather Green

**ANVIL**

€ COL

1

22,50

24

20,42

10x

19,38



S-2XL: 24

**273.48** M173**MEN'S URBAN SUPERSTAR HOODIE****240 g/m² | 80% Baumwolle, 20% Polyester**

- Langschleifiges French Terry • Nackenband in Natural mit farblich abgestimmten Streifen • Set-in Ärmel

**S, M, L, XL**

Black



Charcoal Grey Melange



Indigo

**mantis**

S-XL: 20



€ COL

1

27,70

20

25,90

10x

24,60

**274.48** M174**WOMEN'S URBAN SUPERSTAR HOODIE****240 g/m² | 80% Baumwolle, 20% Polyester**

- Langschleifiges French Terry • Nackenband in Natural mit farblich abgestimmten Streifen • Set-in Ärmel

**S, M, L, XL**

Black



Charcoal Grey Melange



Indigo

**mantis**

€ COL

1

25,70

20

23,90

10x

22,70



S-XL: 20

213.01 62-148-0



212.01 62-140-0

**LIGHTWEIGHT HOODED SWEAT LADY-FIT**

240 g/m² | 80% Baumwolle, 20% Polyester

- Innen nicht angeraut • Raglanärmel • Elastische Rippstrickbündchen an Ärmelabschluss und Bund

XS, S, M, L, XL, 2XL



S, M, L, XL, 2XL



218.01

414

€	1	24	10x
COL	15,72	13,66	12,58

€	1	24	10x
WHT	14,04	12,22	11,24
COL	15,58	13,54	12,46

XS-2XL: 24

S-2XL: 24

201.07 5495W



209.54 5502

**UNISEX CALIFORNIA HOODED SWEAT**

244 g/m² | 100% Baumwolle

- Innen angerautes Fleece • Einlagige Kapuze mit farblich passendem Kordelzug
- Raglanärmel

XS, S, M, L, XL



American Apparel



€	1	24	10x
WHT	36,68	30,58	29,04

XS-XL: 24

**LIGHTWEIGHT HOODED VINTAGE SWEATSHIRT**

260 g/m² | 60% Baumwolle, 40% Polyester

- Angeraute Innenseite • Aufgesetzte Kängurutasche • Elastischer Ärmelabschluss und Bund



€	1	10	10x
COL	33,38	29,44	28,56

XS, S, M, L, XL, 2XL, 3XL



XS-3XL: 10





224.00 R-281F-0

**LADIES HD HOODED SWEAT**255 g/m<sup>2</sup> | 65% Polyester, 35% Baumwolle, ringgesponnen und gekämmt

- Farblich passender Kordelzug mit Abschlüssen aus Metall • Kontrastfarbendes Nackenband mit Ziernaht • Decknaht an Bund und Ärmelabschluss

XS, S, M, L,  
XL, 2XL

White



Black



Grey Marl



Blue Marl



Purple Marl



Coral Marl



Red Marl



Pink Marl



Green Marl



Yellow Marl



Silver Marl



€	1	24	10x
COL	27,92	26,00	23,96



223.00 R-281M-0

**MEN'S HD HOODED SWEAT**255 g/m<sup>2</sup> | 65% Polyester, 35% Baumwolle, ringgesponnen und gekämmt

- Farblich passender Kordelzug mit Abschlüssen aus Metall • Kontrastfarbendes Nackenband mit Ziernaht • Decknaht an Bund und Ärmelabschluss

XS, S, M,  
L, XL, 2XL,  
3XL

White



Black



Grey Marl



Blue Marl



Purple Marl



Coral Marl



Red Marl



Pink Marl



Green Marl



Yellow Marl



Silver Marl



€	1	24	10x
COL	27,92	26,00	23,96



265.05 ST5600

**ACTIVE SWEAT HOODY MEN**270 g/m<sup>2</sup> | 80% Baumwolle, ringgesponnen, 20% Polyester

- Angeraute Innenseite • Nackenband • Breites, modernes Ribpbündchen mit Elasthan an Ärmel und Saum

S, M, L, XL,  
2XL

Black Opal



Slate Grey



Grey Heather



Blue Midnight



Hawaii Blue



Crimson Red



Kiwi Green



€	1	24	10x
COL	26,74	23,38	21,88



248.05 ST5700

**ACTIVE SWEAT HOODY WOMEN**270 g/m<sup>2</sup> | 80% Baumwolle, ringgesponnen, 20% Polyester

- Angeraute Innenseite • Nackenband • Breites, modernes Ribpbündchen mit Elasthan an Ärmel und Saum



S, M, L, XL



Black Opal



Deep Berry



Crimson Red



€	1	24	10x
COL	26,74	23,38	21,88





B&C 50/50 ID.  
SWEATSHIRTS

Ihr 50/50 Everyday Sweatshirt vereint den Preis von Polyester mit dem Tragekomfort von Baumwolle. Sein Style ist minimalistisch und sein Material pflegeleicht – es läuft kaum ein, knittert weniger und lässt sich gut veredeln.

Hinzu kommt eine Auswahl an Farben und Größen, mit der Ihre Botschaft immer perfekt zur Geltung kommt.

Die B&C 50/50 ID. Sweatshirts gibt es in vier verschiedenen Ausführungen: als Hoodie, als Rundhalspullover, mit durchgehendem Reißverschluss und Kapuze sowie mit Stehkragen und durchgehendem Reißverschluss. Alle erhältlich in bis zu 12 Farben und 8 Größen.

## Sweatshirts



KAPUZENSWEATSHIRTS

## MEINE SWEATSHIRTS FÜR **JEDEN TAG**

BE INSPIRED - [WWW.BC-FASHION.EU](http://WWW.BC-FASHION.EU)

WENN  
DIE BOTSCHAFT  
PRIORITÄT HAT

221.42 WUI24

## ID.203 50/50 HOODED SWEATSHIRT UNISEX

270 g/m² | 50% Baumwolle, 50% Polyester

- Innen gebürstetes Fleece
- Leicht umzuetikettieren
- Geeignet für Siebdruck, Transferdruck und Stick

XS, S, M, L, XL, 2XL,  
3XL, 4XL

White

Black

Heather Grey

Anthracite

Navy

Royal

Red

Pumpkin  
Orange

Burgundy

Bottle Green

Gold

Brown

XS-4XL 30

COL

16,90

15,30

14,10

276.06

3719

## UNISEX POLY-COTTON PULLOVER HOODIE

240 g/m<sup>2</sup> | 60% Baumwolle, ringgesponnen und gekämmt, 40% Polyester

- Kapuze mit Kordelzug in White
- Rippstrickbündchen am Ärmelabschluss und Bund
- Bequemer, körpernaher Schnitt

**BELLA+CANVAS**  
LOS ANGELES

	€	1	18	10x
WHT		24,58	21,98	20,88
COL		26,82	23,98	22,78
DIG		30,18	26,98	25,66
MAR		31,30	27,98	26,60

S-XL

XS-2XL: 18

**XS, S, M, L, XL, 2XL**

White	Black	Digital - Black	Light Grey Marble Fleece	Digital - Grey	Deep Heather	Dark Grey Marble Fleece	Navy	True Royal
		Digital - Blue	Red	Red Marble Fleece				



290.09 18500

**HEAVY BLEND™ HOODED SWEAT**

270 g/m² | 50% Baumwolle, 50% Polyester

- Open-End-Garn • Angesetzte Ärmel • Elastische Ribbstrickbündchen an Ärmelabschluss und Bund



GILDAN®



278.09

416



S-5XL: 24



S-2XL

€

COL

1

24

10x

18,58

15,02

14,12

S, M, L, XL, 2XL, 3XL, 4XL, 5XL



S, M, L, XL, 2XL



290.55 TH001

**TAGLESS HOODIE**

280 g/m² | 50% Baumwolle, 50% Polyester

- Unisex • Flacher Kordelzug • Kein Markenetikett im Nacken



FDM



€ 1 24 10x  
COL 19,58 16,98 15,98

XS, S, M, L, XL, 2XL, 3XL



XS, S, M, L, XL, 2XL



XS-3XL: 24

276.00 R-575M-0

**KAPUZEN-SWEATSHIRT**

295 g/m² | 50% Baumwolle, ringgesponnen und gekämmt, 50% Polyester

- Flacher, breiter Kordelzug mit Knopflochösen • Nackenband in Fischgrätoptik • Schultern, Ärmel und Bund in zeitgemäßem Schnitt

XS, S, M, L, XL, 2XL



278.00

417



€ 1 24 10x  
COL 21,80 19,66 18,68

XS-2XL: 24

276.42 WU620



## HOODED SWEATSHIRT

280 g/m² | 80% Baumwolle, ringgesponnen und gekämmt, 20% Polyester

- Doppelnäht im Schulterbereich • Angesetzte Ärmel • Ärmelbündchen und Taillenbund aus Rippstrick mit Elasthan

XXS, XS, S, M, L,  
XL, 2XL, 3XLXXS, XS, S, M, L,  
XL, 2XL278.42  
415

€	1	20	10x
COL	25,30	23,10	21,60

XXS-3XL: 20

275.42 WU121



## ID.003 COTTON RICH HOODED SWEATSHIRT

280 g/m² | 80% Baumwolle, 20% Polyester

- Angesetzte Ärmel • Ärmelbündchen und Taillenbund aus Rippstrick mit Elasthan • Moderner Schnitt

XS, S, M, L, XL, 2XL,  
3XL, 4XL, 5XLXS, S, M, L, XL, 2XL,  
3XL, 4XLXS, S, M, L, XL, 2XL,  
3XL, 4XL

€	1	20	10x
COL	19,98	18,50	17,10

XS-5XL: 20

+ Neue Farbe(n)

+ Neue Größe(n)

Für weitere Infos scannen Sie einfach den QR Code oder besuchen Sie uns online.



B&amp;C ID.002

B&C  
COTTON RICH  
ID. SWEATSHIRTS

Sie wünschen sich maximale Wirkung  
ohne Kompromisse bei der Qualität?

Dann sind die B&C ID. Sweatshirts mit  
hohem Baumwollanteil wie gemacht für Sie.

Unsere Sweatshirts mit hohem Baumwollanteil  
bieten einen hohen Tragekomfort und lassen sich  
optimal personalisieren.

Zur ID. Linie mit hohem Baumwollanteil gehören  
3 Modelle: mit Kapuze, mit Rundhals und  
mit 3/4-Reißverschluss. Bis zu 17 Farben und  
8 Größen stehen jeweils zur Auswahl.

WENN EFFIZIENZ  
PRIORITÄT HAT

BE INSPIRED - WWW.BC-FASHION.EU

Sweatshirts



KAPUZENSWEATSHIRTS



200.55 TH002



## TAGLESS MEDIA HOODIE

300 g/m<sup>2</sup> | 60% Baumwolle, 40% Polyester

- Innen angeraut • Kopfhörerschlaufe an Kapuze • Verdeckte Seitentaschen (größere Druckfläche vorne)

XS, S, M,  
L, XL, 2XL,  
3XL

Heather Cream



Heather Black



Heather Grey



Heather Navy



Heather Royal



Heather Fire Red



Heather Burgundy

NEW!

Verfügbar ab  
Frühjahr 2018!

FDM



€	1	24	10x
COL	34,58	27,98	25,98

XS-3XL: 24

276.55 FH001



## ORIGINAL HOODIE

300 g/m<sup>2</sup> | 80% Baumwolle, 20% Polyester

- Unisex • Flacher Kordelzug • Set-in Ärmel

XS, S, M, L, XL,  
2XL, 3XL

Black



Sport Grey



Navy

FDM

TOP  
SELLER

XS, S, M, L, XL, 2XL



White



Ash



Charcoal



Royal



Sapphire



Purple



Fire Red



Tangerine



Cranberry



Fuchsia



Burgundy



Kelly Green



Forest Green



Empire Yellow



€	1	24	10x
COL	23,18	19,78	18,98

249.55  
216278.55  
416

XS-3XL: 24

203.85 SWM-LSL-H-PC420



## MATHÉO MEN'S HOODIE

280 g/m<sup>2</sup> | 80% Baumwolle, gekämmt, 20% Polyester

- French Terry • Eingrifftaschen mit Rippstrick am Eingriff • Leicht umzuetikettieren

S, M, L,  
XL, 2XL, 3XL

Black

Warm Grey  
Melange

Navy



nakedshirt®

XS, S, M, L,  
XL, 2XL

Black

Warm Grey  
Melange

Navy



€	1	25	10x
COL	23,78	21,98	20,98

S-3XL: 25

204.85 SWF-LSL-H-PC410



## LUNA WOMEN'S HOODIE

280 g/m<sup>2</sup> | 80% Baumwolle, gekämmt, 20% Polyester

- French Terry • Eingrifftaschen mit Rippstrick am Eingriff • Leicht umzuetikettieren

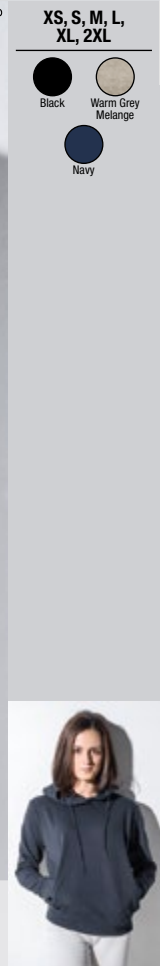

nakedshirt®

XS, S, M, L,  
XL, 2XL

Black

Warm Grey  
Melange

Navy

€	1	25	10x
COL	23,78	21,98	20,98

XS-2XL: 25

**MEDIA  
CLUB**



**INTRODUCING THE NEW**

**TAGLESS MEDIA HOODIE**

(TH002)

**FDM**

[fdmcorporate.com](http://fdmcorporate.com)



276.01 62-208-0



### CLASSISC HOODED SWEAT

280 g/m² | 80% Baumwolle, 20% Polyester

- Angesetzte Ärmel • Rippstrickbündchen an Ärmeln und Bund • Doppelnaht am Armausschnitt



280.01  
415



€	1	24	10x
WHT	15,82	13,78	12,68
COL	18,70	16,28	14,98

S, M, L, XL, 2XL



S-2XL: 24

249.01 62-038-0



### CLASSIC HOODED SWEAT LADY-FIT

280 g/m² | 80% Baumwolle, 20% Polyester

- Rippstrickbündchen an Ärmelabschluss und Bund aus Baumwolle und Elasthan • Seitennähte • Taillierte Passform



278.01  
415



€	1	24	10x
COL	18,34	15,94	14,68

XS, S, M, L, XL, 2XL



XS-2XL: 24

265.00 R-265M-0



### AUTHENTIC HOODED SWEAT

280 g/m² | 80% Baumwolle, ringgesponnen und gekämmt, 20% Polyester

- Flacher, breiter Kordelzug mit Knopfchösen • Nackenband in Fischgrätenoptik • Schmalere Ärmel mit nach vorn versetzten Schulternähten



XS, S, M, L, XL,  
2XL, 3XL



€	1	24	10x
COL	25,98	23,48	22,32



XS-3XL: 24

249.00 R-265F-0



### LADIES' AUTHENTIC HOODED SWEAT

280 g/m² | 80% Baumwolle, ringgesponnen und gekämmt, 20% Polyester

- Flacher, breiter Kordelzug mit Knopfchösen • Nackenband in Fischgrätenoptik • Schmalere Ärmel mit nach vorn versetzten Schulternähten



XS, S, M, L, XL



€	1	24	10x
COL	25,98	23,48	22,32



XS-XL: 24



**AUTHENTIC  
SWEATS**  
262M/266F/265M/F

**RUSSELL EUROPE**

# THE ONE

**AUTHENTIC COLLECTION**

**MEN'S AUTHENTIC  
SWEAT JACKET**  
267M



**AUTHENTIC CUFFED  
JOG PANTS**  
268M/268F



**OEKO-TEX®**  
CONFIDENCE IN TEXTILES  
**STANDARD 100**  
08-5941 Shirley  
Tested for harmful substances.  
[www.oeko-tex.com/standard100](http://www.oeko-tex.com/standard100)





**276.52** SG27**HOODED SWEATSHIRT****280 g/m² | 80% Baumwolle, ringgesponnen und gekämmt, 20% Polyester**

- Innen angerautes Fleece • Rippstrickbündchen an Ärmelabschluss und Bund
- Seitennähte

**S, M, L, XL, 2XL, 3XL, 4XL, 5XL****S, M, L, XL, 2XL, 3XL**

S-3XL



COL



1



25



10x

17,78 15,98 14,98

**249.52** SG27F**LADIES' HOODED SWEATSHIRT****280 g/m² | 80% Baumwolle, ringgesponnen und gekämmt, 20% Polyester**

- Innen angerautes Fleece • Rippstrickbündchen an Ärmelabschluss und Bund
- Seitennähte

**XS, S, M, L, XL, 2XL**

COL



1



25



10x

17,78 15,98 14,98

**278.52**

416



XS-2XL: 25

**249.55** FH003**LADIES' RAGLAN HOODIE****300 g/m² | 80% Baumwolle, 20% Polyester**

- Flacher Kordelzug • Raglanärmel • Doppelnähte

**XS, S, M, L, XL**

COL



1



24



10x

23,18 19,98 19,38

**275.01** 62-152-0**PREMIUM HOODED SWEAT****280 g/m² | 70% Baumwolle, ringgesponnen, 30% Polyester**

- Doppelt gelegte Kapuze mit gleichfarbiger Kordel • Kängurutasche • Elastische Rippstrickbündchen an Ärmelabschluss und Bund

**S, M, L, XL, 2XL**

COL



1



24



10x

22,96 19,96 18,36



S-2XL: 24



Mens Ladies Kids

# SIMPLY FUN



SG27F

SG27

[SG-CLOTHING.COM](https://www.sg-clothing.com)



201.03 1567

**ADULT HOODED SWEATSHIRT****339 g/m² | 80% Baumwolle, ringgesponnen, 20% Polyester**

- Weich gewaschener, Stück-gefärbter Stoff • Twill-Nackenband, Halbmondpassé im Nacken • Doppelnaht an Ärmelausschnitt, -abschluss und Bund



S, M, L, XL, 2XL, 3XL

COMFORT COLORS®



S-3XL: 12



S-XL



COL



1



12



10x

42,44 35,36 33,94

292.09 92500

**PREMIUM COTTON ADULT HOODED SWEAT****305 g/m² | 75% Baumwolle, gekämmt, 25% Polyester**

- Ringgesponnene Premium-Baumwolle • Twill Nackenband in Kontrastfarbe Dark Grey • Doppelnaht an Ärmelbündchen



S, M, L, XL, 2XL

GILDAN®



COL



1



24



10x

22,20 17,08 16,06



S-2XL: 24

205.03 1595

**LADIES HOODED SWEATSHIRT****322 g/m² | 80% Baumwolle, 20% Polyester**

- Weich gewaschener, Stück-gefärbter Stoff • V-Ausschnitt • Ärmelabschluss und Bund mit Rippstrick



S, M, L, XL, 2XL

NEW!

COMFORT COLORS®



S-2XL: 24



S-XL



COL



1



24



10x

38,16 31,80 29,90

276.09 12500

**DRYBLEND ADULT HOODED SWEAT****305 g/m² | 50% Baumwolle, 50% Polyester**

- Angesetzte Ärmel • Kängurutasche mit Doppelnähten • Schlauchware



S, M, L, XL, 2XL

GILDAN®



COL



1



24



10x

24,02 19,38 18,20



S-2XL: 24



NOW FEATURING  
CAPS & BAGS

in brilliant  
vintage hues!

Tees  
Sweats  
Bags  
Caps

COMFORT COLORS®



276.54 5430

**HOODED SWEAT****310 g/m<sup>2</sup> | 70% Baumwolle, ringgesponnen, 30% Polyester**

- Langfaserige ägyptische Baumwolle • 3-Faden-Gewebe für glatte Oberfläche
- Zweimal gefärbt für strahlendere Farben

S, M, L, XL,  
2XL, 3XL

- Black
- Heather Grey
- Dark Grey
- Navy
- Olive



S-3XL: 10



S-2XL



COL



1



10



10x

38,80 33,74 32,74

249.54 5431

**LADIES HOODED SWEAT****310 g/m<sup>2</sup> | 70% Baumwolle, ringgesponnen, 30% Polyester**

- Langfaserige, ägyptische Baumwolle • 3-Faden-Gewebe für glatte Oberfläche
- Zweimal gefärbt für strahlendere Farben

S, M, L, XL,  
2XL

- Black
- Heather Grey
- Dark Grey
- Navy
- Olive



S-2XL: 10



COL



1



10



10x

38,80 33,74 32,74

206.54 5432

**TWO-TONE HOODED SWEATSHIRT****310 g/m<sup>2</sup> | 70% Baumwolle, 30% Polyester**

- Langfaserige ägyptische Baumwolle • Innen angeraut • Hochwertige Rippstrickbündchen mit Elasthan



S-3XL: 10



S-2XL



COL



1



10



10x

40,70 35,18 34,28

S, M, L, XL, 2XL, 3XL

- Heather/Navy
- Heather/Dark Grey

207.54 5433

**LADIES TWO-TONE HOODED SWEATSHIRT****310 g/m<sup>2</sup> | 70% Baumwolle, 30% Polyester**

- Langfaserige ägyptische Baumwolle • Innen angeraut • Hochwertige Rippstrickbündchen mit Elasthan

S, M, L, XL,  
2XL

- Heather/Navy
- Heather/Dark Grey



S-2XL: 10



COL



1



10



10x

40,70 35,18 34,28

## DIGITALDRUCK



All-Over-Print für einen **maximalen** Effekt 

SIEHE  
SEITE  
46/47

254.52 SG24F



281.52 SG24



### LADIES' CONTRAST HOODIE

280 g/m² | 80% Baumwolle, ringgesponnen und gekämmt, 20% Polyester  
• Flatlocknähte für einen modernen Look • Kängurutasche mit integriertem MP3-Player Fach • Daumenloch

### CONTRAST HOODIE

280 g/m² | 80% Baumwolle, ringgesponnen und gekämmt, 20% Polyester  
• Flatlocknähte für einen modernen Look • Kängurutasche mit integriertem MP3-Player Fach • Daumenloch



XS, S, M, L, XL, 2XL

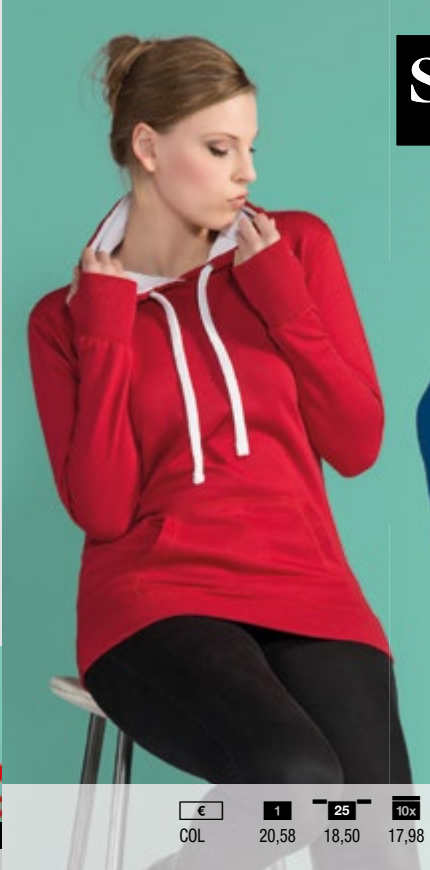

S, M, L, XL, 2XL, 3XL, 4XL, 5XL



S, M, L, XL, 2XL, 3XL

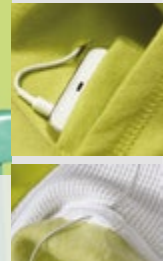

XS-2XL: 25

280.52

416



COL

1

20,58

25

18,50

10x

17,98



S-3XL



COL

1

20,58

25

18,50

10x

17,98



S-5XL: 25





281.55 FH002

**CONTRAST HOODIE**300 g/m<sup>2</sup> | 80% Baumwolle, 20% Polyester

- Unisex • Flacher Kordelzug in Kontrastfarbe • Set-in Ärmel

XS, S, M, L,  
XL, 2XL

- Black/Fire Red
- Sport Grey/Navy
- Black/Sport Grey
- Black/Empire Yellow
- Navy/Fire Red
- Navy/Sport Grey
- Royal/Empire Yellow
- Sapphire/Sport Grey
- Fuchsia/Navy
- Kelly Green/White



€	1	24	10x
COL	23,18	19,98	19,58



XS-2XL: 24

228.48 M73

**MEN'S SUPERSTAR HOODIE**330 g/m<sup>2</sup> | 80% Baumwolle, 20% Polyester

- Kordelzug in Kontrastfarbe • Raglanärmel mit Rippstrickbündchen
- Rippstrickbündchen am Bund

S, M, L, XL,  
2XL

mantis



- Black
- Heather Grey Melange
- Charcoal Grey Melange
- Swiss Navy
- Cobalt Blue
- Surf Blue
- Warm Red
- College Green
- Forest Green



€	1	20	10x
COL	31,70	29,90	28,40



S-2XL: 20

281.09 185C00

**HEAVY BLEND ADULT CONTRAST HOODED SWEAT**270 g/m<sup>2</sup> | 50% Baumwolle, 50% Polyester

- Kordelzug in Charcoal Grey • Aufgesetzte Taschen • Doppelnaht an Ärmelbündchen

S, M, L, XL,  
2XL

GILDAN®



- Black/Sport Grey
- Black/Red
- Sport Grey/Black
- Navy/Gold
- Navy/Sport Grey
- Royal/Sport Grey
- Red/Sport Grey



€	1	24	10x
COL	18,58	15,02	14,12



S-2XL: 24

249.48 M74

**LADIES' SUPERSTAR HOODIE**330 g/m<sup>2</sup> | 80% Baumwolle, 20% Polyester

- Kordelzug in Kontrastfarbe • Raglanärmel mit Rippstrickbündchen
- Rippstrickbündchen am Bund

S, M, L, XL

mantis



- Black
- Heather Grey Melange
- Swiss Navy
- Warm Red



€	1	20	10x
COL	28,70	26,90	25,56



S-XL: 20

266.01 62-144-0



269.01 62-150-0

**LIGHTWEIGHT HOODED SWEAT JACKET**

240 g/m² | 80% Baumwolle, 20% Polyester

• Innen nicht angeraut • Raglanärmel • Aufgesetzte Taschen

**LIGHTWEIGHT HOODED SWEAT JACKET LADY-FIT**

240 g/m² | 80% Baumwolle, 20% Polyester

• Innen nicht angeraut • Raglanärmel • Aufgesetzte Taschen



S, M, L, XL, 2XL



S-2XL: 24

€	1	24	10x
COL	21,80	18,98	17,48



XS, S, M, L, XL, 2XL



XS-2XL: 24

€	1	24	10x
COL	17,82	15,48	14,26

273.08 71600

**ADULT FASHION FULL-ZIP HOODED SWEAT**

245 g/m² | 75% Baumwolle, ringgesponnen, 25% Polyester

• Nackenband in Kontrastfarbe White • Sattel im Nacken, gewebtes Etikett  
• Vorgezogene Schulternaht

S, M, L, XL, 2XL, 3XL



S-3XL: 24

€	1	24	10x
COL	24,58	22,28	21,16

274.08 71600FL

**LADIES FASHION FULL-ZIP HOODED SWEAT**

245 g/m² | 75% Baumwolle, ringgesponnen, 25% Polyester

• Nackenband in Kontrastfarbe White • Sattel im Nacken, gewebtes Etikett  
• Vorgezogene Schulternaht

S, M, L, XL, 2XL



S-2XL: 24

€	1	24	10x
COL	24,58	22,28	21,16



222.42 WUI25



### ID.205 50/50 HOODED FULL ZIP SWEAT UNISEX

270 g/m² | 50% Baumwolle, 50% Polyester

- Innen gebürstetes Fleece
- Leicht umzuetikettieren
- Geeignet für Siebdruck, Transferdruck und Stick



XS, S, M, L,  
XL, 2XL



XS-2XL: 30

€	1	30	10x
COL	22,80	20,50	19,00

203.11 KK303



60°

### KLASSIC HOODED ZIPPED JACKET SUPERWASH® 60°

280 g/m² | 65% Polyester, 35% Baumwolle

- Schulter-zu-Schulter Nackenband
- Flatlocknähte um Armausschnitt und Tasche
- Leicht umzuetikettieren

XS, S, M,  
L, XL, 2XL,  
3XL



KUSTOM KIT



€	1	25	10x
COL	30,56	27,90	26,50



XS-3XL: 25

293.09 18600



### HEAVY BLEND ADULT FULL ZIP HOODED SWEAT

271 g/m² | 50% Baumwolle, 50% Polyester

- Open-End-Garn
- Angesetzte Ärmel
- Ärmelbündchen und Taillenbund aus 1x1 Rippstrick mit Elasthan



S, M, L, XL, 2XL,  
3XL, 4XL, 5XL



GILDAN®



298.09  
417



S-5XL: 24

€	1	24	10x
COL	26,70	21,42	20,12

282.09 18600FL



### LADIES HEAVYWEIGHT FULL ZIP HOODED SWEAT

255 g/m² | 50% Baumwolle, 50% Polyester

- Aufgesetzte Taschen
- Doppelnäht an Ärmelbündchen
- 1x1 Rippstrickbündchen mit Elasthan

S, M, L, XL,  
2XL



GILDAN®



298.09  
417



S-2XL: 24

€	1	24	10x
COL	24,24	19,58	18,42

241.42 WW641



293.42 WM645

**WONDER/WOMEN HOODED ZIP SWEAT**

280 g/m² | 80% Baumwolle, ringgesponnen, 20% Polyester

• Innenseite in French Terry • Nackenband • Angesetzte Ärmel

**MONSTER/MEN HOODED ZIP**

280 g/m² | 80% Baumwolle, gekämmt, 20% Polyester

• Angesetzte Ärmel • Ziernaht an Ärmelansatz und Schulter • Ärmelbündchen und  
Taillebund aus RibbstrickXS, S, M, L,  
XL, 2XL

White



Black



Navy



Red

XS, S, M,  
L, XL

Heather Grey



€	1	20	10x
COL	26,18	23,80	21,98

XS-2XL: 20

S, M, L, XL,  
2XL, 3XL

White



Black



Navy



Red

S, M, L, XL,  
2XL

Heather Grey



€	1	20	10x
COL	34,50	31,50	29,98

S-3XL: 20

Sweatshirts



SWEATSHIRTJACKEN MIT KAPUZE

241.48 M84



293.48 M83

**LADIES' SUPERSTAR ZIP THROUGH HOODIE**

330 g/m² | 80% Baumwolle, 20% Polyester

• Weiches Material • Innen angerautes Fleece • Aufgesetzte Taschen

**MEN'S SUPERSTAR ZIP THROUGH HOODIE**

330 g/m² | 80% Baumwolle, 20% Polyester

• Weiches Material • Innen angerautes Fleece • Aufgesetzte Taschen



S, M, L, XL



Black

Heather Grey  
MelangeCharcoal Grey  
Melange

Swiss Navy



Burgundy



€	1	20	10x
COL	37,70	35,90	34,10

S-XL: 20

S, M, L, XL,  
2XL

Black

Heather Grey  
MelangeCharcoal Grey  
Melange

Dark Navy



Swiss Navy



Cobalt Blue



Burgundy



€	1	20	10x
COL	39,70	37,90	36,00

S-2XL: 20





204.07 F497W

**UNISEX FLEX ZIP HOODED SWEAT**278 g/m<sup>2</sup> | 50% Baumwolle, 50% Polyester

- Innen angerautes Fleece • Gefütterte Kapuze mit weißem Polyester-Kordelzug
- Rippbündchen an Ärmelabschluss und Bund



XS, S, M, L, XL, 2XL

Verfügbar ab  
Frühjahr 2018!

American Apparel

WHT  
COL

1

37,80  
40,60

24

31,50  
33,84

10x

29,94  
32,14

XS-2XL: 24

211.06 3909

**UNISEX TRIBLEND FULL ZIP HOODIE**278 g/m<sup>2</sup> | 50% Polyester, 37,5% Baumwolle, 12,5% Viskose

- YKK Full-Zip • Rippstrickbündchen am Ärmelabschluss und Bund • Kängurutasche

BELLA • CANVAS  
LOS ANGELES

XS-XL



COL

1

39,18

12

34,98

10x

33,24



XS-2XL: 12

XS, S, M, L, XL, 2XL

Solid Black  
Triblend

Grey Triblend



Navy Triblend



Blue Triblend

Cardinal  
Triblend

266.55 TZ001

**TEAM ZIP HOODIE**280 g/m<sup>2</sup> | 50% Baumwolle, 50% Polyester

- Unisex • Nackenband in White • Set-in Ärmel

S, M, L, XL,  
2XL, 3XL

COL

1

28,98

24

25,18

10x

23,98



S-3XL: 24

294.01 62-062-0

**CLASSIC HOODED SWEAT JACKET**280 g/m<sup>2</sup> | 80% Baumwolle, 20% Polyester

- Verdeckter Full Zip für eine optimale Druckfläche • Nackenband
- Rippstrickbündchen an Ärmelabschluss und Bund

S, M, L, XL,  
2XL

299.01

417

COL

1

25,66

24

22,32

10x

20,54



S-2XL: 24

293.52 S629



251.52 SG29F

**ZIP HOOD****280 g/m² | 80% Baumwolle, ringgesponnen und gekämmt, 20% Polyester**

- Innen angerautes Fleece • Verdeckter Zip, optimal zur Veredelung geeignet
- Aufgesetzte Taschen

**S, M, L, XL, 2XL,  
3XL, 4XL, 5XL****S, M, L, XL, 2XL,  
3XL****298.52**

418

**sg****LADIES' ZIP HOOD****280 g/m² | 80% Baumwolle, ringgesponnen und gekämmt, 20% Polyester**

- Innen angerautes Fleece • Verdeckter Zip, optimal zur Veredelung geeignet
- Aufgesetzte Taschen

**XS, S, M, L, XL, 2XL****298.52**

418



S-5XL: 25



€ COL

1 23,78

25 21,98

10x 21,38

€ COL

1 23,78

25 21,98

10x 21,38

XS-2XL: 25

293.01 62-034-0

**PREMIUM HOODED ZIP SWEAT****280 g/m² | 70% Baumwolle, ringgesponnen, 30% Polyester**

- Angesetzte Ärmel • Kordelzug in passender Farbe • Aufgesetzte Taschen

**S, M, L, XL,  
2XL****298.01**

417

**FRUIT OF THE LOOM**

S-2XL: 24

€ COL

1 30,18

24 26,22

10x 24,14

254.01 62-118-0

**PREMIUM HOODED SWEAT JACKET LADY-FIT****280 g/m² | 70% Baumwolle, ringgesponnen, 30% Polyester**

- Farblich passender flacher Kordelzug • Aufgesetzte Taschen • Rippstrickbündchen an Ärmelabschluss und Bund

**XS (8),  
S (10),  
M (12),  
L (14),  
XL (16),  
2XL (18)****298.01**

417

**FRUIT OF THE LOOM**

€ COL

1 28,26

24 24,58

10x 22,62

XS-2XL: 24



208.00 R-284M-0

**MEN'S HD ZIPPED HOOD SWEAT**255 g/m<sup>2</sup> | 65% Polyester, 35% Baumwolle

- French Terry • Kontrastfarbendes Nackenband • Versteckte Smartphone-Tasche
- Geeignet für Stick, Sublimation, Sieb- und Thermotransferdruck

XS, S, M,  
L, XL, 2XL,  
3XL

€ COL

1

33,14

24

30,74

10x

28,34



XS-3XL: 24

207.00 R-284F-0

**LADIES' HD ZIPPED HOOD SWEAT**255 g/m<sup>2</sup> | 65% Polyester, 35% Baumwolle

- French Terry • Kontrastfarbendes Nackenband • Versteckte Smartphone-Tasche
- Geeignet für Stick, Sublimation, Sieb- und Thermotransferdruck

XS, S, M, L,  
XL, 2XL

€ COL

1

33,10

24

30,74

10x

28,36



XS-2XL: 24

266.00 R-266M-0

**AUTHENTIC ZIPPED HOOD**280 g/m<sup>2</sup> | 80% Baumwolle, ringgesponnen und gekämmt, 20% Polyester

- Flacher, breiter Kordelzug mit Knopflochösen • Nackenband in Fischgrätenoptik
- Schmalere Ärmel mit nach vorn versetzten Schulternähten

XS, S, M, L, XL,  
2XL, 3XL

€ COL

1

31,00

24

27,86

10x

26,48



XS-3XL: 24

283.00 R-266F-0

**LADIES' AUTHENTIC ZIPPED HOOD**280 g/m<sup>2</sup> | 80% Baumwolle, ringgesponnen und gekämmt, 20% Polyester

- Flacher, breiter Kordelzug mit Knopflochösen • Nackenband in Fischgrätenoptik
- Schmalere Ärmel mit nach vorn versetzten Schulternähten



XS, S, M, L, XL



€ COL

1

31,00

24

27,86

10x

26,48



XS-XL: 24

204.03 1598

**LADIES' FULL ZIP HOODED SWEATSHIRT****305 g/m² | 80% Baumwolle, ringgesponnen, 20% Polyester**

- Weich gewaschener, Stück-gefärbter Stoff • Set-in Ärmel mit Doppelnaht
- Ärmelabschluss und Bund mit Rippstrick

**S, M, L, XL, 2XL****COMFORT COLORS®**

S-2XL: 24

COL	1	24	10x
€	42,44	35,36	33,94

206.03 1568

**ADULT FULL ZIP HOODED SWEATSHIRT****322 g/m² | 80% Baumwolle, 20% Polyester**

- Weich gewaschener, Stück-gefärbter Stoff • Vorgezogene Schulternähte • Seiten- und Doppelnaht

**S, M, L, XL, 2XL, 3XL****COMFORT COLORS®**

S-XL: 12

COL	1	12	10x
€	43,28	36,06	33,90



S-3XL: 12

283.42 WW642

**HOODED FULL ZIP/WOMEN SWEAT****280 g/m² | 80% Baumwolle, gekämmt, 20% Polyester**

- Innenseite in French Terry • Nackenband • Kopfhörer-Schlaufen am Innenkragen

**XS, S, M, L, XL, 2XL**

298.42

418

**XS, S, M, L, XL**

XS-2XL: 20

COL	1	20	10x
€	31,98	29,18	27,18

294.42 WM647

**HOODED FULL ZIP/MEN SWEAT****280 g/m² | 80% Baumwolle, gekämmt, 20% Polyester**

- French Terry • Kopfhörer-Schlaufen am Innenkragen • Rippstrickbündchen an Ärmelabschluss und Bund

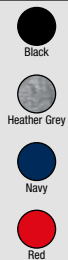
**S, M, L, XL, 2XL, 3XL**

298.42

418

**S, M, L, XL, 2XL**

COL	1	20	10x
€	31,98	29,18	27,18



S-3XL: 20





295.54 5435

**HOODED ZIP SWEAT**310 g/m<sup>2</sup> | 70% Baumwolle, ringgesponnen, 30% Polyester

- Langfaserige, ägyptische Baumwolle • 3-Faden-Gewebe für glatte Oberfläche
- Zweimal gefärbt für strahlendere Farben

S, M, L, XL,  
2XL

Black



Heather Grey



Dark Grey



Navy



€	1	10	10x
COL	50,08	43,54	42,22



S-2XL: 10

255.54 5436

**LADIES HOODED ZIP SWEAT**310 g/m<sup>2</sup> | 70% Baumwolle, ringgesponnen, 30% Polyester

- Langfaserige, ägyptische Baumwolle • 3-Faden-Gewebe für glatte Oberfläche
- Zweimal gefärbt für strahlendere Farben

S, M, L, XL,  
2XL

Black



Heather Grey



Dark Grey



Navy

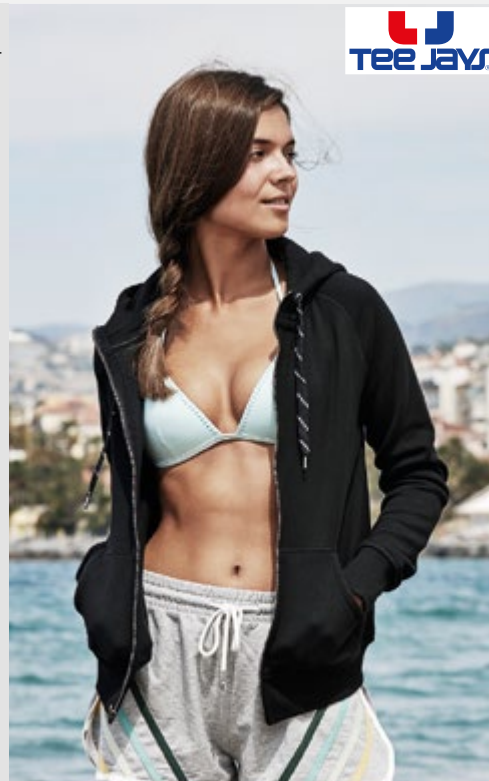

€	1	10	10x
COL	50,08	43,54	42,22



S-2XL: 10

293.54 5402

**URBAN ZIP HOODIE**320 g/m<sup>2</sup> | 100% Baumwolle, gekämmt und ringgesponnen

- Langfaserige, ägyptische Baumwolle • Nicht gebürstet • „Enzyme wash“ für eine weichere und glattere Oberfläche

S, M, L, XL,  
2XL, 3XL

Black



Heather Grey



Navy



Wine



€	1	10	10x
COL	52,48	45,34	44,18



S-3XL: 10

241.54 5403

**LADIES URBAN ZIP HOODIE**320 g/m<sup>2</sup> | 100% Baumwolle, gekämmt und ringgesponnen

- Langfaserige, ägyptische Baumwolle • Nicht gebürstet • „Enzyme wash“ für eine weichere und glattere Oberfläche

XS, S, M, L,  
XL, 2XL

Black



Heather Grey



Navy



Wine



€	1	10	10x
COL	52,48	45,34	44,18



XS-2XL: 10

255.52 SG28F



295.52 SG28

**LADIES' HEAVYWEIGHT FULL ZIP HOODIE**320 g/m<sup>2</sup> | 80% Baumwolle, ringgesponnen und gekämmt, 20% Polyester

- Kontrastfarbenes Fischgrätnackenband • Flatlocknähte für einen modernen Look
- Flacher Kordelzug in passender Farbe

**HEAVYWEIGHT FULL ZIP HOODIE**320 g/m<sup>2</sup> | 80% Baumwolle, ringgesponnen und gekämmt, 20% Polyester

- Kontrastfarbenes Fischgrätnackenband • Flatlocknähte für einen modernen Look
- Flacher Kordelzug in passender Farbe



289.52

418



289.52

418



XS-2XL: 25

€	1	25	10x
COL	32,58	29,98	29,18



S-2XL

€	1	25	10x
COL	32,58	29,98	29,18



S-3XL: 25

XS, S, M, L, XL, 2XL

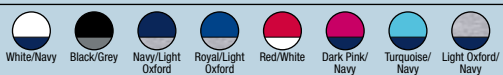

S, M, L, XL, 2XL, 3XL

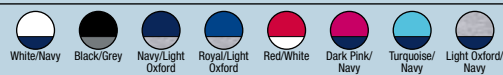
**BELLA+CANVAS**  
LOS ANGELES

293.06 3739

**UNISEX POLY-COTTON FULL ZIP HOODIE**220 g/m<sup>2</sup> | 60% Baumwolle, ringgesponnen und gekämmt, 40% Polyester

- YKK-Full Zip (Metall) mit Einfassung und Kordelzug in White
- Rippstrickbündchen an Ärmelabschluss und Bund • Körpernaher Schnitt



XS, S, M, L, XL, 2XL



S-XL

€	1	18	10x
COL	32,46	28,98	27,54
MAR	33,56	29,98	28,48
DIG	33,56	29,98	28,48
NEO	33,56	29,98	28,48



XS-2XL: 18





294.05 ST5610



### ACTIVE SWEATJACKET MEN

270 g/m² | 80% Baumwolle, ringgesponnen, 20% Polyester

- Angeraute Innenseite • Nackenband • Breites, modernes Rippbündchen mit Elasthan an Ärmel und Bund



S, M, L, XL,  
2XL



Black Opal



Grey Heather



Blue Midnight



Hawaii Blue



Crimson Red



€	1	24	10x
COL	30,34	26,56	24,84



S-2XL: 24

283.05 ST5710



### ACTIVE SWEATJACKET WOMEN

270 g/m² | 80% Baumwolle, ringgesponnen, 20% Polyester

- Angeraute Innenseite • Nackenband • Breites, modernes Rippbündchen mit Elasthan an Ärmel und Bund



S, M, L, XL



Black Opal



Grey Heather



Blue Midnight



Hawaii Blue



Sweet Pink



Deep Berry



Crimson Red



€	1	24	10x
COL	30,34	26,56	24,84



S-XL: 24

202.01 62-160-0

### LIGHTWEIGHT SWEAT JACKET

240 g/m² | 80% Baumwolle, 20% Polyester

- Innen leicht angeraut • Raglanärmel • 2 Seitentaschen



S, M, L, XL, 2XL



White



Black



Heather Grey



Light Graphite



Deep Navy



Royal



Azure Blue



Purple



Red



Orange



Fuchsia



Burgundy



Kelly Green



Bottle Green



€	1	24	10x
WHT	17,70	15,42	14,20
COL	20,42	17,72	16,32



S-2XL: 24

205.01 62-162-0

### LIGHTWEIGHT BASEBALL SWEAT JACKET

240 g/m² | 80% Baumwolle, 20% Polyester

- Innenseite aus leichtem ungebürstetem Fleece • Rippstrickbündchen mit Elasthan an Halsausschnitt, Ärmelabschluss und Bund • Verdeckter Full Zip für eine optimale Druckfläche



S, M, L, XL,  
2XL



Black



Heather Grey



Deep Navy



FRUIT OF THE LOOM



€	1	24	10x
COL	20,62	18,88	17,36



S-2XL: 24

**203.42** WM646**SPIDER/MEN SWEAT JACKET****280 g/m² | 80% Baumwolle, gekämmt, 20% Polyester**

- Ziernähte an angesetztem Rippschickragen, Ärmelansatz und Ärmelbündchen
- Flatlocknähte vorne über Eingriffstaschen verlaufend
- Ziernähte hinten vom Ärmelansatz zum Taillebund

**S, M, L, XL,  
2XL, 3XL**

€	1	20	10x
COL	34,58	31,58	29,98

**223.42** WUI26**ID.206 50/50 FULL ZIP SWEAT UNISEX****270 g/m² | 50% Baumwolle, 50% Polyester**

- Innen gebürstetes Fleece
- Leicht umzuetikettieren
- Geeignet für Siebdruck, Transferdruck und Stick

**XS, S, M, L,  
XL, 2XL**

€	1	30	10x
COL	23,98	21,58	19,98

**203.01** 62-228-0**PREMIUM SWEAT JACKET****280 g/m² | 70% Baumwolle, ringgesponnen, 30% Polyester**

- Doppelt gelegter Stehkragen
- Nackenband
- Raglanärmel

**S, M, L, XL,  
2XL**

€	1	24	10x
COL	30,60	26,60	24,48

**256.01** 62-116-0**LADY-FIT PREMIUM SWEAT JACKET****280 g/m² | 70% Baumwolle, ringgesponnen, 30% Polyester**

- Stehkragen mit Nackenband
- Aufgesetzte Taschen
- Rippschickbündchen an Ärmelabschluss und Bund

**XS (8),  
S (10),  
M (12),  
L (14),  
XL (16),  
2XL (18)**

€	1	24	10x
COL	26,34	22,92	21,08





220.00 R-267M-0

### MEN'S AUTHENTIC SWEAT JACKET

280 g/m<sup>2</sup> | 80% Baumwolle, ringgesponnen und gekämmt, 20% Polyester

- Fischgrätnackenband • Verdeckter YKK Full Zip (Antique Silver) für durchgehende Veredelung auf der Brust • Seitentaschen



XS, S, M,  
L, XL, 2XL,  
3XL



31,24 29,00 26,74

204.01 62-230-0

### CLASSIC SWEAT JACKET

280 g/m<sup>2</sup> | 80% Baumwolle, 20% Polyester

- Stehkragen mit Nackenband • Raglanärmel • Rippstrickbündchen an Ärmelabschluss und Bund



€

1

24

10x

WHT

21,78

18,96

17,46

COL

25,12

21,84

20,10

S, M, L, XL, 2XL



White

Black

Heather Grey

Light Graphite

Deep Navy



203.09 92900

### PREMIUM COTTON ADULT FULL ZIP JACKET

309 g/m<sup>2</sup> | 75% Baumwolle, ringgesponnen und gekämmt, 25% Polyester, vorgeschumpft

- Vorgezogene Schulternaht mit kontrastfarbener Paspel in Dark Grey
- Kontrastfarbened Nackenband in Dark Grey • Doppelnähte



S, M, L, XL,  
2XL



GILDAN®



25,30 19,46 18,30

204.48 M134

### ONE BOMBER JACKET

300 g/m<sup>2</sup> | 60% Baumwolle (organisch), 20% Baumwolle, 20% Polyester

- Messing farbene Druckknöpfe • Doppelnäht am Ärmelabschluss • Leicht umzuetikettieren



€

1

20

10x

COL

31,70

29,90

28,40

XS, S, M, L, XL, 2XL



Black

Charcoal Grey Melange



293.55 FZ002

**ACTIVE ZIP HOODIE**

300 g/m² | 80% Baumwolle, 20% Polyester

- Nackenband in Kontrastfarbe • Aufhänger auf der Rückseite in Kontrastfarbe • Set-in Ärmel in Kontrastfarbe

XS, S, M, L,  
XL, 2XL

€	1	24	10x
COL	34,58	29,98	28,98



466.55 FV003

**CAMPUS JACKET**

300 g/m² | 80% Baumwolle, 20% Polyester

- Unisex • Nackenband • Set-in Ärmel

XS, S, M, L,  
XL, 2XL

€	1	24	10x
COL	29,98	25,98	24,98



Sweatshirts



COLLEGE SWEATJACKEN

455.55 FV001

**COLLEGE JACKET**

300 g/m² | 80% Baumwolle, 20% Polyester

- Unisex • Nackenband • Ärmel in Kontrastfarbe



XS, S, M, L, XL, 2XL



€	1	24	10x
COL	29,98	25,98	24,98



202.07 5497W

**UNISEX CALIFORNIA ZIP HOODED SWEAT**

244 g/m² | 100% Baumwolle

- Innen angerautes Fleece • Einlagige Kapuze mit farblich passendem Kordelzug • Raglanärmel

XS, S, M,  
L, XLVerfügbar ab  
Frühjahr 2018!

American Apparel



€	1	24	10x
WHT	45,60	38,00	36,10
COL	48,40	40,32	38,32





207.03 1536

## ADULT FRENCH TERRY CREW

237 g/m² | 100% Baumwolle

- Weich gewaschener, Stück-gefärbter Stoff • Nackenband • Längerer Rücken und Seitenschlitze

S, M, L, XL,  
2XL, 3XL

Pepper



True Navy



Blue Jean



Flo Blue



Lagoon Blue



Watermelon



Crimson



Chalky Mint



COMFORT COLORS®



S-3XL: 24



S-XL

€

COL

28,12

1

24

23,42

10x

22,02

203.07 F397W

## WOMEN'S FLEX CROPPED ZIP HOODED SWEAT

278 g/m² | 50% Baumwolle, 50% Polyester

- Innen angerautes Fleece • Gefütterte Kapuze mit weißem Polyester-Kordelzug
- Rippbündchen an Ärmelabschluss und Bund



American Apparel

Verfügbar ab  
Frühjahr 2018!

€

WHT

COL

1

24

37,02

35,16

38,00

38,00

XS, S, M, L



White



Black



Dark Heather Grey



Navy



XS-L: 24

208.03 1535

## ADULT FRENCH TERRY SCUBA HOODIE

237 g/m² | 100% Baumwolle

- Weich gewaschener, Stück-gefärbter Stoff • Nackenband • Längerer Rücken und Seitenschlitze

S, M, L, XL,  
2XL, 3XL

Pepper



True Navy



Blue Jean



Flo Blue



Lagoon Blue



Watermelon



Crimson



Chalky Mint



COMFORT COLORS®



S-3XL: 12



S-XL

€

COL

31,78

1

12

26,48

10x

24,88

202.48 M132

## ONE HOODIE

300 g/m² | 60% Baumwolle (zertifizierte Bio-Baumwolle), 20% Baumwolle, 20% Polyester

- Doppelnaht am Ärmelabschluss • Verlängerter Rücken und Seitenschlitze • Leicht umzuetikettieren

XS, S, M, L,  
XL, 2XL

White



Black



Heather Grey Melange



Charcoal Grey Melange



Navy



Light Denim



mantis



€

COL

1

20

30,70

28,90

27,46

27,46



XS-2XL: 20

208.48 M140



### CROPPED HOODIE

300 g/m<sup>2</sup> | 80% Baumwolle, 20% Polyethylen

- French Terry • Extra breite Ribpbündchen mit Daumenlöchern • Leicht umzuetikettieren



S, M, L, XL



NEW!

mantis



€	1	30	10x
COL	27,30	25,50	24,22



209.48 M142



### WOMEN'S HOODIE DRESS

300 g/m<sup>2</sup> | 80% Baumwolle, 20% Polyethylen

- French Terry • Gerader geschnitten mit seitlichen Schlitzten • Leicht umzuetikettieren



S, M, L, XL



NEW!

mantis



€	1	30	10x
COL	29,70	27,90	26,50



222.48 M122

### WOMEN'S SWEAT T

280 g/m<sup>2</sup> | 80% Baumwolle, 20% Polyester

- French Terry • Umgeschlagene Ärmel • Abgerundeter Saum



S, M, L, XL



NEW!

mantis



€	1	30	10x
COL	21,70	19,90	18,90



206.48 M128

### FLASH DANCE SWEAT

300 g/m<sup>2</sup> | 80% Baumwolle, 20% Polyethylen

- French Terry (Heather Grey: Innenseite in Kontrastfarbe) • Glatte Oberfläche • Leicht umzuetikettieren



S, M, L, XL



NEW!

mantis



€	1	30	10x
COL	22,70	20,90	19,86





**207.48** M135**ONE SWEATSHIRT SHORT SLEEVE****300 g/m² | 80% Baumwolle, 20% Polyethylen**

• French Terry • Seitenschlitze, Rückenteil länger geschnitten • Leicht umzuetikettieren



€	1	30	10x
COL	19,78	17,98	17,08

**S, M, L, XL**

XS-XL: 30

**213.48** M113**WOMEN'S OVERSIZED SLEEVELESS HOODIE****280 g/m² | 80% Baumwolle, 20% Polyester**

• Kordel in Natural • Abreißbares Nackenetikett • Kängarutaschen mit ungesäumten Rändern

**S, M, L**

€	1	20	10x
COL	20,70	18,90	17,96



S-L: 20

**221.48** M121**WOMEN'S LONG LENGTH SWEAT****280 g/m² | 80% Baumwolle, 20% Polyester**

• French Terry • Breites Rippstrickbündchen am Halsausschnitt • Raglanärmel

**S, M, L, XL**

€	1	30	10x
COL	27,70	25,90	24,60



S-XL: 30

**200.48** M89**MEN'S SUPERSTAR SLEEVELESS HOODIE****330 g/m² | 80% Baumwolle, 20% Polyester**

• Angeraute Innenseite • Abreißbares Nackenlabel • Rippstrick an Ärmelabschluss und Taschen

**S, M, L, XL**

€	1	20	10x
COL	29,70	27,90	26,50



S-XL: 20

B&C  
COLLECTION  
BE INSPIRED



B&C  
COLLECTION

712.42 / SWP23 - 722.42 / SMP21

Business

Business





## B&amp;C



786.42	<b>SM580</b>	London Stretch Shirt LS	<b>246</b>
799.42	<b>SMD85</b>	DNM Vision/men Denim Shirt LS	<b>244</b>
720.42	<b>SM001</b>	Oxford LSL/men Shirt	<b>243</b>
721.42	<b>SM002</b>	Oxford SSL/men Shirt	<b>243</b>
722.42	<b>SMP21</b>	Black Tie LSL/men Shirt	<b>242</b>
723.42	<b>SMP22</b>	Black Tie SSL/men Poplin Shirt	<b>242</b>
724.42	<b>SMP41</b>	Heritage LSL/men Poplin Shirt	<b>244</b>
725.42	<b>SMP42</b>	Heritage SSL/men Poplin Shirt	<b>243</b>
726.42	<b>SMP61</b>	Smart LSL/men Poplin Shirt	<b>245</b>
727.42	<b>SMP62</b>	Smart SSL/men Poplin Shirt	<b>246</b>
728.42	<b>SMT81</b>	Sharp LSL/men Twill Shirt	<b>245</b>
729.42	<b>SMT82</b>	Sharp SSL/men Twill Shirt	<b>245</b>
796.42	<b>SW520</b>	Milano/women Popelin Shirt 3/4 sleeves	<b>246</b>
797.42	<b>SWD86</b>	DNM Vision/women Denim Shirt LS	<b>244</b>
710.42	<b>SW003</b>	Oxford LSL/women Shirt	<b>243</b>
711.42	<b>SW004</b>	Oxford SSL/women Shirt	<b>243</b>
712.42	<b>SWP23</b>	Black Tie LSL/women Poplin Shirt	<b>242</b>
713.42	<b>SWP24</b>	Black Tie SSL/women Poplin Shirt	<b>242</b>
714.42	<b>SWP43</b>	Heritage LSL/women Poplin Shirt	<b>244</b>
715.42	<b>SWP44</b>	Heritage SSL/women Poplin Shirt	<b>244</b>
716.42	<b>SWP63</b>	Smart LSL/women Poplin Shirt	<b>246</b>
717.42	<b>SWP64</b>	Smart SSL/women Poplin Shirt	<b>246</b>
718.42	<b>SWT83</b>	Sharp LSL/women Twill Shirt	<b>245</b>
719.42	<b>SWT84</b>	Sharp SSL/women Twill Shirt	<b>245</b>

## Kustom Kit

KUSTOM KIT

700.11	<b>KK100</b>	Workforce Shirt	<b>253</b>
792.11	<b>KK102</b>	Business Shirt	<b>254</b>
794.11	<b>KK104</b>	Business Shirt LS	<b>254</b>
778.11	<b>KK105</b>	Corporate Oxford Hemd LA	<b>251</b>
784.11	<b>KK109</b>	Oxford Hemd Kurzarm	<b>251</b>
757.11	<b>KK115</b>	Premium Non Iron Corporate Shirt	<b>249</b>
756.11	<b>KK116</b>	Premium Non Iron Corporate Shirt LS	<b>249</b>
740.11	<b>KK117</b>	Executive Premium Oxford Hemd	<b>249</b>
741.11	<b>KK118</b>	Executive Premium Oxford Hemd LA	<b>249</b>
730.11	<b>KK131</b>	Slim Fit Business Shirt LS	<b>254</b>
703.11	<b>KK140</b>	Workforce Langarm Hemd	<b>253</b>

770.11	<b>KK141</b>	The Poplin Shirt	<b>248</b>
771.11	<b>KK142</b>	The Poplin Shirt LS	<b>248</b>
721.11	<b>KK187</b>	Tailored Fit Premium Oxford Hemd	<b>251</b>
720.11	<b>KK188</b>	Tailored Fit Premium Oxford Hemd LA	<b>251</b>
707.11	<b>KK189</b>	Contrast Premium Oxford Hemd LA	<b>250</b>
790.11	<b>KK190</b>	Contrast Premium Oxford Button Down Shirt LS	<b>250</b>
791.11	<b>KK191</b>	Slim Fit Business Shirt	<b>254</b>
798.11	<b>KK192</b>	Slim Fit Business Shirt LS	<b>254</b>
772.11	<b>KK241</b>	Women's Poplin Shirt	<b>248</b>
773.11	<b>KK242</b>	Women's Poplin Shirt LS	<b>248</b>
731.11	<b>KK350</b>	Workwear Oxford Shirt	<b>252</b>
732.11	<b>KK351</b>	Workwear Oxford Shirt LS	<b>252</b>
762.11	<b>KK352</b>	Arundel V-Neck Sweater	<b>257</b>
219.11	<b>KK353</b>	Ladies' Arundel V-Neck Sweater	<b>257</b>
774.11	<b>KK354</b>	Women's Arundel V-Neck Cardigan	<b>257</b>
775.11	<b>KK355</b>	Women's Arundel Round Neck Cardigan	<b>257</b>
760.11	<b>KK360</b>	Workwear Oxford Bluse	<b>252</b>
761.11	<b>KK361</b>	Workwear Oxford Bluse LA	<b>252</b>
725.11	<b>KK385</b>	City Business Shirt	<b>255</b>
724.11	<b>KK386</b>	City Business Shirt LS	<b>255</b>
735.11	<b>KK387</b>	Women's City Business Shirt	<b>255</b>
734.11	<b>KK388</b>	Ladies' City Business Shirt LS	<b>255</b>
701.11	<b>KK701</b>	Ladies Corporate Oxford Bluse	<b>250</b>
702.11	<b>KK702</b>	Ladies Corporate Oxford Bluse LA	<b>250</b>
796.11	<b>KK710</b>	Oxford Bluse mit 3/4 Arm	<b>256</b>
715.11	<b>KK715</b>	Bluse mit 3/4 Arm	<b>253</b>
797.11	<b>KK727</b>	Bluse mit Asia-Kragen	<b>256</b>
728.11	<b>KK728</b>	Workforce Shirt Ladies	<b>253</b>
705.11	<b>KK729</b>	Workforce Langarm Bluse	<b>253</b>
157.11	<b>KK755</b>	Top mit rundem Decolletée	<b>256</b>
109.11	<b>KK770</b>	Kurzarmtop mit V-Slit	<b>256</b>
767.11	<b>KK789</b>	Women's Contrast Premium Oxford Shirt LS	<b>250</b>

## Tee Jays



763.54	<b>6000</b>	Men's Crew Neck Sweater	<b>258</b>
764.54	<b>6001</b>	Men's V-Neck Sweater	<b>258</b>
774.54	<b>6005</b>	Ladies Cardigan	<b>258</b>



## Russell Collection



219.00	<b>R-710F-0</b>	Ladies' V-Neck Knitted Pullover	<b>271</b>
762.00	<b>R-710M-0</b>	Men's V-Neck Knitted Pullover	<b>271</b>
774.00	<b>R-715F-0</b>	Ladies' V-Neck Knitted Cardigan	<b>272</b>
798.00	<b>R-715M-0</b>	Men's V-Neck Knitted Cardigan	<b>272</b>
704.00	<b>R-716M-0</b>	Adults' V-Neck Sleeveless Knitted Pullover	<b>273</b>
782.00	<b>R-717F-0</b>	Ladies' Crew Neck Knitted Pullover	<b>272</b>
785.00	<b>R-717M-0</b>	Men's Crew Neck Knitted Pullover	<b>272</b>
799.00	<b>R-719M-0</b>	Men's V-Neck Sleeveless Knitted Cardigan	<b>273</b>
779.00	<b>R-916F-0</b>	Ladies' Classic Twill Shirt LS	<b>260</b>
776.00	<b>R-916M-0</b>	Classic Twill Shirt LS	<b>260</b>
767.00	<b>R-917F-0</b>	Ladies' Classic Twill Shirt	<b>260</b>
777.00	<b>R-917M-0</b>	Classic Twill Shirt	<b>260</b>
748.00	<b>R-918F-0</b>	Ladies' Roll 3/4 Sleeve Shirt	<b>262</b>
718.00	<b>R-918M-0</b>	Men's Roll Sleeve Shirt LS	<b>262</b>
749.00	<b>R-919F-0</b>	Ladies' Roll Sleeve Shirt	<b>262</b>
719.00	<b>R-919M-0</b>	Men's Roll Sleeve Shirt	<b>262</b>
710.00	<b>R-922M-0</b>	Oxford Hemd LA	<b>264</b>
711.00	<b>R-923M-0</b>	Oxford Hemd	<b>264</b>
712.00	<b>R-924F-0</b>	Popelin Bluse LA	<b>265</b>
717.00	<b>R-924M-0</b>	Popelin Hemd LA	<b>265</b>
729.00	<b>R-925F-0</b>	Popelin Bluse	<b>266</b>
730.00	<b>R-925M-0</b>	Popelin Hemd	<b>266</b>
740.00	<b>R-926F-0</b>	Popelin Bluse mit 3/4 Arm	<b>265</b>
702.00	<b>R-932F-0</b>	Ladies' Oxford Bluse LA	<b>265</b>
732.00	<b>R-932M-0</b>	Oxford Hemd LA	<b>264</b>
701.00	<b>R-933F-0</b>	Ladies' Oxford Bluse	<b>265</b>
731.00	<b>R-933M-0</b>	Oxford Hemd	<b>264</b>
795.00	<b>R-934F-0</b>	Popelin Bluse LA	<b>266</b>
794.00	<b>R-934M-0</b>	Popelin Hemd LA	<b>266</b>
793.00	<b>R-935F-0</b>	Popelin Bluse	<b>266</b>
792.00	<b>R-935M-0</b>	Popelin Hemd	<b>267</b>
746.00	<b>R-936F-0</b>	Baumwoll-Popelin Bluse LA	<b>267</b>
736.00	<b>R-936M-0</b>	Baumwoll-Popelin Hemd LA	<b>267</b>
747.00	<b>R-937F-0</b>	Baumwolle-Popelin Bluse	<b>267</b>
737.00	<b>R-937M-0</b>	Baumwolle-Popelin Hemd	<b>267</b>
796.00	<b>R-946F-0</b>	Körperbetonte Stretch-Bluse mit 3/4 Arm	<b>269</b>
786.00	<b>R-946M-0</b>	Körperbetontes Stretch-Hemd LA	<b>269</b>

797.00	<b>R-947F-0</b>	Körperbetonte Stretch-Bluse	<b>269</b>
787.00	<b>R-947M-0</b>	Körperbetontes Stretch-Hemd	<b>269</b>
734.00	<b>R-954F-0</b>	Tencel® Fitted Bluse 3/4-Arm	<b>270</b>
754.00	<b>R-954M-0</b>	Tencel® Fitted Hemd LA	<b>271</b>
735.00	<b>R-955F-0</b>	Tencel® Fitted Bluse	<b>270</b>
755.00	<b>R-955M-0</b>	Tencel® Fitted Hemd	<b>270</b>
706.00	<b>R-956F-0</b>	Absolut bügelfreie Bluse LA	<b>268</b>
756.00	<b>R-956M-0</b>	Absolut bügelfreies Hemd LA	<b>268</b>
707.00	<b>R-957F-0</b>	Absolut bügelfreie Bluse	<b>268</b>
757.00	<b>R-957M-0</b>	Absolut bügelfreies Hemd	<b>268</b>
758.00	<b>R-958M-0</b>	Bügelfreies tailliertes Hemd LA	<b>268</b>
759.00	<b>R-959M-0</b>	Bügelfreies tailliertes Hemd	<b>269</b>
768.00	<b>R-960F-0</b>	Ladies' LS Ultimate Stretch Shirt	<b>271</b>
788.00	<b>R-960M-0</b>	Men's LS Ultimate Stretch Shirt	<b>271</b>
761.00	<b>R-961F-0</b>	Ladies' Ultimate Stretch Shirt	<b>270</b>
781.00	<b>R-961M-0</b>	Men's Ultimate Stretch Shirt	<b>270</b>
769.00	<b>R-962F-0</b>	Ladies' LS Herringbone Shirt	<b>263</b>
789.00	<b>R-962M-0</b>	Men's LS Herringbone Shirt	<b>263</b>
763.00	<b>R-963F-0</b>	Ladies' Herringbone Shirt	<b>263</b>
783.00	<b>R-963M-0</b>	Men's Herringbone Shirt	<b>263</b>
105.00	<b>R-990F-0</b>	Sleeveless Stretch Top	<b>262</b>
181.00	<b>R-991F-0</b>	Short Sleeve Stretch Top	<b>263</b>
187.00	<b>R-992F-0</b>	3/4 Sleeve Stretch Top	<b>264</b>
709.00	<b>R-993F-0</b>	Stretch Bluse LA	<b>260</b>

## Seidensticker

seidensticker	709.20	<b>002572</b>	Seidensticker Modern Fit Check Shirt LS	<b>274</b>
	710.20	<b>003002</b>	Seidensticker Modern Fit Shirt LS Button Down	<b>273</b>
	705.20	<b>3005</b>	Seidensticker Modern Fit Shirt Extra LS	<b>275</b>
	711.20	<b>003100</b>	Seidensticker Tailored Fit Check Shirt LS	<b>274</b>
	744.20	<b>80604</b>	Seidensticker Ladies' Modern Fit Shirt LS	<b>275</b>
	745.20	<b>80605</b>	Seidensticker Ladies' Modern Fit Shirt	<b>276</b>
	706.20	<b>80613</b>	Seidensticker Ladies' Slim Fit Shirt LS	<b>276</b>
	707.20	<b>80614</b>	Seidensticker Ladies' Slim Fit Shirt	<b>276</b>
	702.20	<b>080619</b>	Seidensticker Slim Fit Shirt LS Business	<b>274</b>
	713.20	<b>112810</b>	Seidensticker Tailored Fit Shirt Fine Liner LS	<b>274</b>
	712.20	<b>246680</b>	Seidensticker Modern Fit Shirt LS Business	<b>275</b>
	708.20	<b>675198</b>	Seidensticker Slim Fit Shirt LS Business	<b>273</b>
	758.20	<b>21000/241600</b>	Seidensticker Tailored Fit Shirt LS	<b>276</b>





seidensticker	759.20	<b>21001/241601</b>	Seidensticker Tailored Fit Shirt	<b>276</b>
	724.20	<b>3000/1000</b>	Seidensticker Modern Fit Shirt LS	<b>275</b>
	775.20	<b>3001/1001</b>	Seidensticker Modern Fit Shirt	<b>275</b>

## Fruit of the Loom



701.01	<b>65-000-0</b>	Oxford Shirt Short Sleeve Lady-Fit	<b>277</b>
702.01	<b>65-002-0</b>	Oxford Shirt Long Sleeve Lady-Fit	<b>277</b>
795.01	<b>65-012-0</b>	Poplin Shirt Long Sleeve Lady-Fit	<b>278</b>
793.01	<b>65-014-0</b>	Poplin Shirt Short Sleeve Lady-Fit	<b>278</b>
784.01	<b>65-112-0</b>	Oxford Shirt Short Sleeve	<b>277</b>
778.01	<b>65-114-0</b>	Oxford Shirt Long Sleeve	<b>277</b>

792.01	<b>65-116-0</b>	Poplin Shirt Short Sleeve	<b>278</b>
794.01	<b>65-118-0</b>	Poplin Shirt Long Sleeve	<b>278</b>

## Karlowsky



702.67	<b>BF 1</b>	Blouse Hanna Slim Fit LS	<b>280</b>
704.67	<b>BF 2</b>	Blouse Elisa Slim Fit	<b>280</b>
700.67	<b>BF 4</b>	Blouse Mia Regular Fit LS	<b>279</b>
706.67	<b>BF 5</b>	Blouse Juli Regular Fit	<b>279</b>
703.67	<b>BM 1</b>	Shirt Taylor Slim Fit LS	<b>280</b>
705.67	<b>BM 2</b>	Shirt Nick Slim Fit	<b>280</b>
701.67	<b>BM 4</b>	Shirt Miro Regular Fit LS	<b>279</b>
707.67	<b>BM 5</b>	Shirt Jona Regular Fit	<b>279</b>

**722.42** SMP21



### BLACK TIE LSL/MEN SHIRT

135 g/m² | 97% Baumwolle, gekämmt, 3% Elasthan

- Ausgestellter stäbchenverstärkter Kragen • Letztes Knopfloch waagerecht • Abnäher im Rücken für modischen Look



S, M, L, XL,  
2XL, 3XL,  
4XL



€ 1 10 10x  
COL 32,78 27,98 26,20

**712.42** SWP23



### BLACK TIE LSL/WOMEN POPLIN SHIRT

135 g/m² | 97% Baumwolle, gekämmt, 3% Elasthan

- Leicht verstärkter klassischer Kragen • Abnäher auf der Vorderseite und am Rücken für taillierte Passform • Letztes Knopfloch waagerecht

XS, S, M,  
L, XL, 2XL,  
3XL, 4XL



€ 1 10 10x  
COL 32,78 27,98 26,20

XS-4XL: 10

**723.42** SMP22



### BLACK TIE SSL/MEN POPLIN SHIRT

135 g/m² | 97% Baumwolle, gekämmt, 3% Elasthan

- Ausgestellter stäbchenverstärkter Kragen • Letztes Knopfloch waagerecht • Abnäher im Rücken für modischen Look



S, M, L, XL,  
2XL, 3XL,  
4XL



€ 1 10 10x  
COL 30,98 25,98 24,30

**713.42** SWP24



### BLACK TIE SSL/WOMEN POPLIN SHIRT

135 g/m² | 97% Baumwolle, gekämmt, 3% Elasthan

- Leicht verstärkter klassischer Kragen • Abnäher auf der Vorderseite und am Rücken für taillierte Passform • Letztes Knopfloch waagerecht

XS, S, M,  
L, XL, 2XL,  
3XL, 4XL



€ 1 10 10x  
COL 30,98 25,98 24,30

XS-4XL: 10



710.42 SW003

**OXFORD LSL/WOMEN SHIRT**

135 g/m² | 70% Baumwolle, gekämmt, 30% Polyester

- Leicht verstärkter klassischer Kragen • Abnäher auf der Vorderseite und am Rücken für taillierte Passform • Letztes Knopfloch waagerecht

XS, S, M,  
L, XL, 2XL,  
3XL, 4XL,  
5XL, 6XL

- White
- Black
- Silver Moon
- Blue Chip
- Oxford Blue

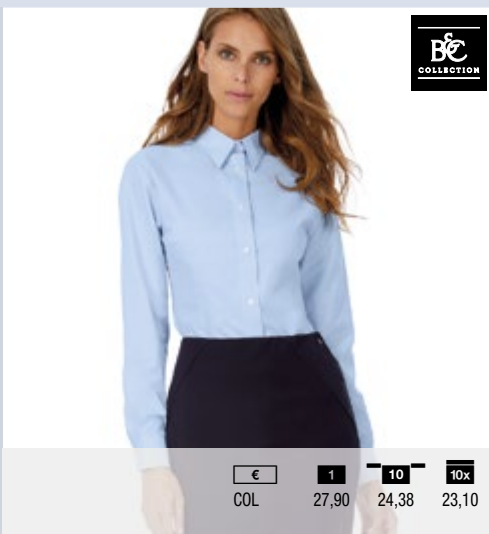

€	1	10	10x
COL	27,90	24,38	23,10



XS-6XL: 10

711.42 SW004

**OXFORD SSL/WOMEN SHIRT**

135 g/m² | 70% Baumwolle, gekämmt, 30% Polyester

- Leicht verstärkter klassischer Kragen • Abnäher auf der Vorderseite und am Rücken für taillierte Passform • Letztes Knopfloch waagerecht

XS, S, M,  
L, XL, 2XL,  
3XL, 4XL,  
5XL, 6XL

- White
- Black
- Silver Moon
- Blue Chip
- Oxford Blue



€	1	10	10x
COL	25,98	22,18	20,60



XS-6XL: 10

720.42 SM001

**OXFORD LSL/MEN SHIRT**

135 g/m² | 70% Baumwolle, gekämmt, 30% Polyester

- Button-Down-Kragen • Brusttasche links • Seitenschlitz im Ärmel mit Knopf

S, M, L, XL,  
2XL, 3XL,  
4XL, 5XL,  
6XL

- White
- Black
- Silver Moon
- Blue Chip
- Oxford Blue



€	1	10	10x
COL	27,90	24,38	23,10



S-6XL: 10

725.42 SMP42

**HERITAGE SSL/MEN POPLIN SHIRT**

125 g/m² | 100% Baumwolle, gekämmt

- Leicht ausgestellter stäbchenverstärkter Kragen • Brusttasche links • Letztes Knopfloch waagerecht

S, M, L, XL,  
2XL, 3XL,  
4XL

- White
- Black
- Blue Chip
- Deep Red

715.42  
244

721.42 SM002

**OXFORD SSL/MEN SHIRT**

135 g/m² | 70% Baumwolle, gekämmt, 30% Polyester

- Button-Down-Kragen • Brusttasche links • Verstärkte Seiten- und Ärmelnähte

S, M, L, XL,  
2XL, 3XL,  
4XL, 5XL,  
6XL

- White
- Black
- Silver Moon
- Blue Chip
- Oxford Blue



€	1	10	10x
COL	25,98	22,18	20,60



S-6XL: 10



S-4XL: 10





724.42 SMP41

**HERITAGE LSL/MEN POPLIN SHIRT**

125 g/m² | 100% Baumwolle, gekämmt

- Leicht ausgestellter stäbchenverstärkter Kragen • Rückwärtige Schulterpasse mit an den Seiten eingelegten Falten • Letztes Knopfloch waagerecht

S, M, L, XL,  
2XL, 3XL,  
4XL

- White
- Black
- Blue Chip
- Deep Red



S-4XL: 10

€	1	10	10x
COL	27,38	23,58	22,30

715.42 SWP44

**HERITAGE SSL/WOMEN POPLIN SHIRT**

125 g/m² | 100% Baumwolle, gekämmt

- Leicht verstärkter klassischer Kragen • Abnäher auf der Vorderseite und am Rücken für perfekte Passform • Letztes Knopfloch waagerecht

XS, S, M,  
L, XL, 2XL,  
3XL, 4XL

- White
- Black
- Blue Chip
- Deep Red



725.42

243

€	1	10	10x
COL	25,98	21,38	20,20



XS-4XL: 10

799.42 SMD85

**DNM VISION/MEN DENIM SHIRT LS**

100% Baumwolle

- Vorgewaschen • Leicht ausgestellter Kragen • Ton-in-Ton Ziernähte auf der Rückseite des Kragens

S, M, L, XL,  
2XL

- Deep Blue Denim



€	1	20	10x
COL	34,10	28,70	26,18



S-2XL: 20

714.42 SWP43

**HERITAGE LSL/WOMEN POPLIN SHIRT**

125 g/m² | 100% Baumwolle, gekämmt

- Leicht verstärkter klassischer Kragen • Abnäher auf der Vorderseite und am Rücken für perfekte Passform • Letztes Knopfloch waagerecht

XS, S, M,  
L, XL, 2XL,  
3XL, 4XL

- White
- Black
- Blue Chip
- Deep Red



XS-4XL: 10

€	1	10	10x
COL	27,38	23,58	22,30

797.42 SWD86

**DNM VISION/WOMEN DENIM SHIRT LS**

100% Baumwolle

- Vorgewaschen • Femininer Kragen mit Lasche für den ersten Knopf • 2-teilige Kragenrückseite verstärken den Vintage Look

XS, S, M, L,  
XL, 2XL

- Deep Blue Denim



€	1	20	10x
COL	34,10	28,70	26,18



XS-2XL: 20

728.42 SMT81

**SHARP LSL/MEN TWILL SHIRT**

130 g/m² | 100% Baumwolle, gekämmt

- Halbausgestellter stäbchenverstärkter Kragen • Brusttasche links • Letztes Knopfloch waagerecht

S, M, L, XL,  
2XL, 3XL,  
4XL

- White
- Black
- Dark Grey
- Navy Blue
- Deep Red



S-4XL: 10

€	1	10	10x
COL	32,78	27,58	26,70

719.42 SWT84

**SHARP SSL/WOMEN TWILL SHIRT**

130 g/m² | 100% Baumwolle, gekämmt

- Leicht verstärkter klassischer Kragen • Doppelt eingeschlagener Ärmelabschluss
- Abnäher auf der Vorderseite und am Rücken für taillierte Passform

XS, S, M,  
L, XL, 2XL,  
3XL, 4XL

- White
- Black
- Dark Grey
- Navy Blue
- Deep Red



€	1	10	10x
COL	28,58	25,18	24,20



XS-4XL: 10

729.42 SMT82

**SHARP SSL/MEN TWILL SHIRT**

130 g/m² | 100% Baumwolle, gekämmt

- Halbausgestellter stäbchenverstärkter Kragen • Brusttasche links • Doppelt eingeschlagener Ärmelabschluss

S, M, L, XL,  
2XL, 3XL,  
4XL

- White
- Black
- Dark Grey
- Navy Blue
- Deep Red



S-4XL: 10

€	1	10	10x
COL	28,58	25,18	24,20

726.42 SMP61

**SMART LSL/MEN POPLIN SHIRT**

115 g/m² | 65% Polyester, 35% Baumwolle, gekämmt

- Leicht ausgestellter stäbchenverstärkter Kragen • Brusttasche links • Schulterpasse mit an den Seiten eingelegten Falten

S, M, L, XL,  
2XL, 3XL,  
4XL

- White
- Black
- Navy Blue
- Business Blue
- Deep Red



XS-4XL: 10

€	1	10	10x
COL	25,98	21,98	20,20



S-4XL: 10

718.42 SWT83

**SHARP LSL/WOMEN TWILL SHIRT**

130 g/m² | 100% Baumwolle, gekämmt

- Leicht verstärkter klassischer Kragen • Abnäher auf der Vorderseite und am Rücken für taillierte Passform • Letztes Knopfloch waagerecht

XS, S, M,  
L, XL, 2XL,  
3XL, 4XL

- White
- Black
- Dark Grey
- Navy Blue
- Deep Red



S-4XL: 10

€	1	10	10x
COL	32,78	27,58	26,70





716.42 SWP63

**SMART LSL/WOMEN POPLIN SHIRT**

115 g/m² | 65% Polyester, 35% Baumwolle, gekämmt

- Leicht verstärkter klassischer Kragen • Abnäher auf der Vorderseite und am Rücken für taillierte Passform • Seitenschlitz im Ärmel mit Knopf

XS, S, M,  
L, XL, 2XL,  
3XL, 4XL

White



Black



Navy Blue



Business Blue



Deep Red



726.42

245



XS-4XL: 10

€	1	10	10x
COL	25,98	21,98	20,20

717.42 SWP64

**SMART SSL/WOMEN POPLIN SHIRT**

115 g/m² | 65% Polyester, 35% Baumwolle, gekämmt

- Leicht verstärkter klassischer Kragen • Doppelt eingeschlagener Ärmelabschluss • Abnäher auf der Vorderseite und am Rücken für perfekte Passform

XS, S, M,  
L, XL, 2XL,  
3XL, 4XL

White



Black



Navy Blue



Business Blue



Deep Red



€	1	10	10x
COL	23,38	19,58	18,40



XS-4XL: 10

786.42 SM580

**LONDON STRETCH SHIRT LS**

135 g/m² | 97% Baumwolle, gekämmt, 3% Elasthan

- Vorgezogene Schulterpartie • Schulterpasse • Abgerundeter Saum

S, M, L, XL,  
2XL

White



Black



Navy



Deep Red



€	1	20	10x
COL	31,98	27,98	27,00



S-2XL: 20

727.42 SMP62

**SMART SSL/MEN POPLIN SHIRT**

115 g/m² | 65% Polyester, 35% Baumwolle, gekämmt

- Leicht ausgestellter stäbchenverstärkter Kragen • Brusttasche links • Doppelt eingeschlagener Ärmelabschluss

S, M, L, XL,  
2XL, 3XL,  
4XL

White



Black



Navy Blue



Business Blue



Deep Red



S-4XL: 10

€	1	10	10x
COL	23,38	19,58	18,40

796.42 SW520

**MILANO/WOMEN POPELIN SHIRT 3/4 SLEEVES**

134 g/m² | 97% Baumwolle, gekämmt, 3% Elasthan

- Abnäher am Rücken und auf der Vorderseite für taillierte Passform • Keine Rückenfalte, daher geeignet für Druck und Stick • Abgerundeter Saum

XS, S, M, L,  
XL, 2XL

White



Black



Navy



Deep Red



€	1	20	10x
COL	31,98	27,98	27,00



XS-2XL: 20

KUSTOM KIT®

NEU

# POPLIN

SHIRT COLLECTION

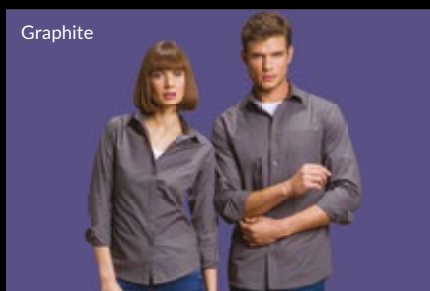
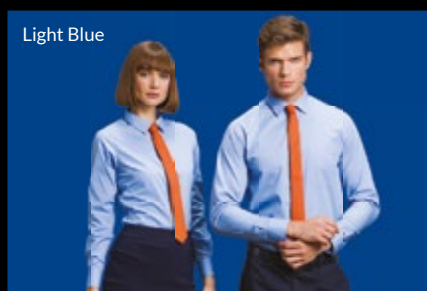

Moderner  
taillierter  
Schnitt



Lang- &  
Kurzarm-Varianten



Bügelleicht



Herrengrößen:  
37 bis 58/59  
Damengrößen:  
32 bis 54



Hervorragendes Preis-/  
Leistungsverhältnis



772.11 KK241

e-sy  
IRON

770.11 KK141

e-sy  
IRON

## WOMEN'S POPLIN SHIRT

105 g/m<sup>2</sup> | 65% Polyester, 35% Baumwolle

• Klassischer Kragen • Rückwärtige Schulterpasse • Ersatzknopf

## THE POPLIN SHIRT

105 g/m<sup>2</sup> | 65% Polyester, 35% Baumwolle

• Rückwärtige Schulterpasse • Abgerundeter Saum • Ersatzknopf

XS (8/34),  
S (10/36),  
M (12/38),  
L (14/40),  
XL (16/42),  
2XL (18/44),  
3XL (20/46)

White



Black



Graphite



Dark Navy



Light Blue



Light Grey

NEW!



KUSTOM KIT

S (37),  
M (39/40),  
L (42),  
XL (44),  
2XL (47)

White



Black



Graphite



Dark Navy



Light Blue



Light Grey



S-2XL



€

1

16,44

24

15,00

10x

14,26

WHB

COL

16,98

15,50

14,72



€

1

17,08

24

15,60

10x

14,82

WHB

COL

18,08

16,50

15,68



S-2XL

773.11 KK242

e-sy  
IRON

771.11 KK142

e-sy  
IRON

## WOMEN'S POPLIN SHIRT LS

105 g/m<sup>2</sup> | 65% Polyester, 35% Baumwolle

• Klassischer Kragen • Rückwärtige Schulterpasse • Ersatzknopf

## THE POPLIN SHIRT LS

105 g/m<sup>2</sup> | 65% Polyester, 35% Baumwolle

• Rückwärtige Schulterpasse • Halbabgerundeter Saum • Ersatzknopf

XS (8/34),  
S (10/36),  
M (12/38),  
L (14/40),  
XL (16/42),  
2XL (18/44),  
3XL (20/46)

White



Black



Graphite



Dark Navy



Light Blue



Light Grey

NEW!



KUSTOM KIT

S (37),  
M (39/40),  
L (42),  
XL (44),  
2XL (47)

White



Black



Graphite



Dark Navy



Light Blue



Light Grey



S-2XL



€

1

17,40

24

15,90

10x

15,10

WHB

COL

18,06

16,50

15,68



€

1

18,60

24

17,00

10x

16,16

WHB

COL

19,62

17,90

17,02



S-2XL

Business



KUSTOM KIT

**757.11** **KK115****PREMIUM NON IRON CORPORATE SHIRT****125 g/m² | 100% Baumwolle**

• Verstärkter Kragen • Brusttasche • Doppelt gelegte Seitennähte

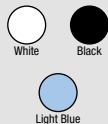

14.5" (37CM),  
15" (38CM),  
15.5" (39/40CM),  
16" (41CM),  
16.5" (42CM),  
17" (43CM),  
17.5" (44CM),  
18" (45/46CM),  
18.5" (47CM)

**KUSTOM KIT**14.5"-18.5":  
**24**

€	1	24	10x
COL	36,14	33,00	31,34

**756.11** **KK116****PREMIUM NON IRON CORPORATE SHIRT LS****125 g/m² | 100% Baumwolle**

• Verstärkter Kragen • Brusttasche • Doppelt gelegte Seitennähte

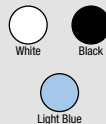

14.5" (37CM),  
15" (38CM),  
15.5" (39/40CM),  
16" (41CM),  
16.5" (42CM),  
17" (43CM),  
17.5" (44CM),  
18" (45/46CM),  
18.5" (47CM)

**KUSTOM KIT**14.5"-18.5":  
**24**

€	1	24	10x
COL	38,32	35,00	33,24

**740.11** **KK117****EXECUTIVE PREMIUM OXFORD HEMD****125 g/m² | 85% Baumwolle, 15% Polyester**• Bügelleichtes Oxford-Hemd • Stäbchenverstärkter, kurzer, moderner Kragen  
• Rückwärtige Schulterpasse mit 2 an den Seiten eingelegten Falten

15" (38CM),  
15.5" (39/40CM),  
16" (41CM),  
16.5" (42CM),  
17" (43CM),  
17.5" (44CM),  
18" (45/46CM),  
18.5" (47CM)

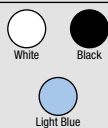
**KUSTOM KIT**15"-18.5":  
**24**

€	1	24	10x
COL	26,18	23,90	22,70

**741.11** **KK118****EXECUTIVE PREMIUM OXFORD HEMD LA****125 g/m² | 85% Baumwolle, 15% Polyester**• Bügelleichtes, langärmiges Oxford-Hemd • Stäbchenverstärkter, kurzer, moderner Kragen  
• Rückwärtige Schulterpasse mit 2 an den Seiten eingelegten Falten

15" (38CM),  
15.5" (39/40CM),  
16" (41CM),  
16.5" (42CM),  
17" (43CM),  
17.5" (44CM),  
18" (45/46CM),  
18.5" (47CM)

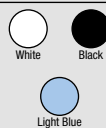
**KUSTOM KIT**15"-18.5":  
**24**

€	1	24	10x
COL	28,36	25,90	24,60





701.11 KK701

**LADIES CORPORATE OXFORD BLUSE**125 g/m<sup>2</sup> | 85% Baumwolle, 15% Polyester

- Button-Down-Kragen • Rückwärtige Schulterpasse • Tailliert geschnitten



S (10), M (12),  
L (14), XL (16),  
2XL (18), 3XL (20),  
4XL (22), 5XL (24),  
6XL (26)



S (10), M (12),  
L (14), XL (16),  
2XL (18), 3XL (20)

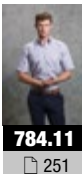

**784.11**  
251



S-3XL: **24**  
4XL-6XL: **12**



KUSTOM KIT.



S-3XL



COL



1



12



10x

23,02 21,00 19,96

702.11 KK702

**LADIES CORPORATE OXFORD BLUSE LA**125 g/m<sup>2</sup> | 85% Baumwolle, 15% Polyester

- Klassischer Kragen • Langarm mit verstellbaren Manschetten • Abnäher auf Brust und Rücken für perfekte Passform



S (10), M (12),  
L (14), XL (16),  
2XL (18), 3XL (20),  
4XL (22), 5XL (24),  
6XL (26)



S (10), M (12),  
L (14), XL (16),  
2XL (18), 3XL (20)



**778.11**  
251



S-3XL: **24**  
4XL-6XL: **12**



KUSTOM KIT.



S-3XL



COL



1



12



10x

25,20 23,00 21,86

707.11 KK189

**CONTRAST PREMIUM OXFORD HEMD LA**125 g/m<sup>2</sup> | 85% Baumwolle, 15% Polyester

- Halbausgestellter, verstärkter Kragen • Kontrasteinsätze innen im Kragen und in der Manschette • Rückwärtige Schulterpasse

S (37CM),  
M (39/40CM),  
L (42CM),  
XL (44CM),  
2XL (47CM)



KUSTOM KIT.



€



1



24



10x

COL 32,74 29,90 28,40

S-2XL: **24**

767.11 KK789

**WOMEN'S CONTRAST PREMIUM OXFORD SHIRT LS**125 g/m<sup>2</sup> | 85% Baumwolle, 15% Polyester

- Stäbchenverstärkter Kragen • Schulterpasse • Doppelnaht an Ärmeln und Seiten

XS (8),  
S (10),  
M (12),  
L (14),  
XL (16),  
2XL (18)



KUSTOM KIT.



€



1



24



10x

COL 30,56 27,90 26,50

XS-2XL: **24**

790.11 KK190

**CONTRAST PREMIUM OXFORD BUTTON DOWN SHIRT LS**125 g/m<sup>2</sup> | 85% Baumwolle, 15% Polyester

- Verstärkter Button-Down-Kragen • Schulterpasse • Doppelnaht an Ärmeln und Seiten

S (37CM),  
M (39/40CM),  
L (42CM),  
XL (44CM),  
2XL (47CM)



KUSTOM KIT.

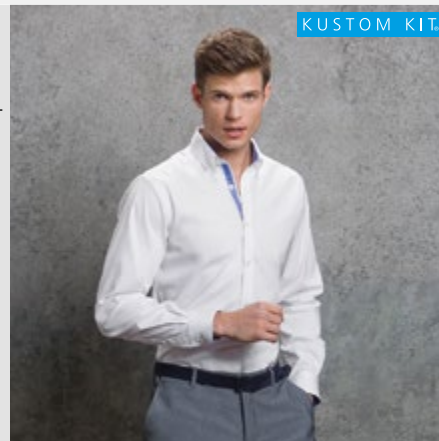

€



1



24



10x

COL 32,74 29,90 28,40

S-2XL: **24**

**778.11** **KK105****CORPORATE OXFORD HEMD LA**125 g/m<sup>2</sup> | 85% Baumwolle, 15% Polyester

• Button-Down-Kragen • Schulterpasse • Kellerfalte



14½" (37CM),  
15" (38CM),  
15½" (39/40CM),  
16" (41CM),  
16½" (42CM),  
17" (43CM),  
17½" (44CM),  
18" (45/46CM),  
18½" (47CM),  
19" (48CM)

KUSTOM KIT



€ 1 24 10x  
COL 26,18 23,90 22,72

**702.11**

250



White Black  
Charcoal Midnight Navy  
Royal Light Blue  
Red Burgundy  
Bottle Green Silver Grey

**784.11** **KK109****OXFORD HEMD KURZARM**125 g/m<sup>2</sup> | 85% Baumwolle, 15% Polyester

• Button-Down-Kragen • Rückenfalte • Brusttasche links



14½" (37CM),  
15" (38CM),  
15½" (39/40CM),  
16" (41CM),  
16½" (42CM),  
17" (43CM),  
17½" (44CM),  
18" (45/46CM),  
18½" (47CM),  
19" (48CM)

KUSTOM KIT



€ 1 24 10x  
COL 23,98 21,90 20,82

**701.11**

250



White Black  
Charcoal Midnight Navy  
Royal Light Blue  
Red Burgundy  
Bottle Green Silver Grey

**721.11** **KK187****TAILORED FIT PREMIUM OXFORD HEMD**125 g/m<sup>2</sup> | 85% Baumwolle, 15% Polyester

• Button-Down-Kragen • Doppelnaht an Ärmeln und Seiten • Rückwärtige Schulterpasse



14.5" (37CM),  
15" (38CM),  
15.5" (39/40CM),  
16" (41CM),  
16.5" (42CM),  
17" (43CM),  
17.5" (44CM),  
18" (45/46CM),  
18.5" (47CM),  
19" (48CM)

KUSTOM KIT



€ 1 24 10x  
COL 26,84 24,50 23,26

14.5"-19": 24

**720.11** **KK188****TAILORED FIT PREMIUM OXFORD HEMD LA**125 g/m<sup>2</sup> | 85% Baumwolle, 15% Polyester

• Button-Down-Kragen • Doppelnaht an Ärmeln und Seiten • Rückwärtige Schulterpasse



14.5" (37CM),  
15" (38CM),  
15.5" (39/40CM),  
16" (41CM),  
16.5" (42CM),  
17" (43CM),  
17.5" (44CM),  
18" (45/46CM),  
18.5" (47CM),  
19" (48CM)

KUSTOM KIT



€ 1 24 10x  
COL 29,04 26,50 25,16

14.5"-19": 24





761.11 KK361



732.11 KK351

**WORKWEAR OXFORD BLUSE LA**135 g/m<sup>2</sup> | 70% Baumwolle, 30% Polyester

• Langarmbluse • Klassischer Kragen mit Knopf • Rückwärtige Schulterpasse

**WORKWEAR OXFORD SHIRT LS**135 g/m<sup>2</sup> | 70% Baumwolle, 30% Polyester

• Langarmhemd mit Button-Down-Kragen • Rückwärtige Schulterpasse mit 2 an den Seiten eingelegten Falten • Aufgesetzte Brusttasche links

XS (8),  
S (10),  
M (12),  
L (14),  
XL (16),  
2XL (18),  
3XL (20)

KUSTOM KIT

14.5" (S, 37CM),  
15.5" (M, 39/40CM),  
16.5" (L, 42CM),  
17.5" (XL, 44CM),  
18.5" (2XL, 47CM)

€	1	24	10x
COL	25,20	23,00	21,86

€	1	24	10x
COL	27,40	25,00	23,76

14.5"-18.5":  
24

760.11 KK360



731.11 KK350

**WORKWEAR OXFORD BLUSE**135 g/m<sup>2</sup> | 70% Baumwolle, 30% Polyester

• Klassischer Kragen mit Knopf • Rückwärtige Schulterpasse • Abnäher auf Brust und Rücken für perfekte Passform

**WORKWEAR OXFORD SHIRT**135 g/m<sup>2</sup> | 70% Baumwolle, 30% Polyester

• Button-Down-Kragen • Rückwärtige Schulterpasse mit 2 an den Seiten eingelegten Falten • Aufgesetzte Brusttasche links

XS (8),  
S (10),  
M (12),  
L (14),  
XL (16),  
2XL (18),  
3XL (20)

KUSTOM KIT

14.5" (S, 37CM),  
15.5" (M, 39/40CM),  
16.5" (L, 42CM),  
17.5" (XL, 44CM),  
18.5" (2XL, 47CM)

€	1	24	10x
COL	22,46	20,50	19,46

€	1	24	10x
COL	25,20	23,00	21,86

14.5"-18.5":  
24

XS-3XL: 24

XS-3XL: 24

Business

KUSTOM KIT

**728.11** **KK728****WORKFORCE SHIRT LADIES****115 g/m² | 65% Polyester, 35% Baumwolle**

• Klassischer Kragen • Rückwärtige Schulterpasse • Doppelnaht an den Seiten

S (10),  
M (12),  
L (14),  
XL (16),  
2XL (18),  
3XL (20)

White



Black



Lime

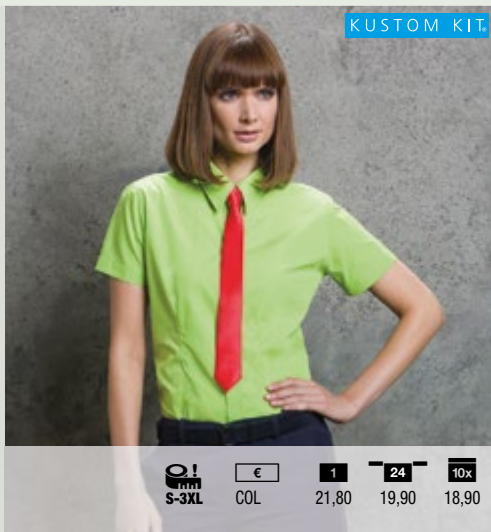

KUSTOM KIT



S-3XL



COL



1



24



10x

S-3XL: 24

**705.11** **KK729****WORKFORCE LANGARM BLUSE****115 g/m² | 65% Polyester, 35% Baumwolle**

• Langarmbluse • Klassischer Kragen • Gewebtes Etikett

S (10),  
M (12),  
L (14),  
XL (16),  
2XL (18),  
3XL (20)

White



Black



Lime

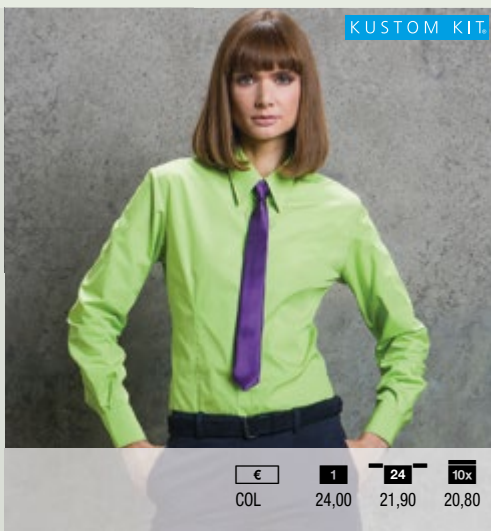

KUSTOM KIT



COL



1



24



10x

S-3XL: 24

**715.11** **KK715****BLUSE MIT 3/4 ARM****115 g/m² | 65% Polyester, 35% Baumwolle**

• Manschette mit Schlitz • Bügelleicht • Abgerundeter Saum

XS (8),  
S (10),  
M (12),  
L (14),  
XL (16),  
2XL (18),  
3XL (20),  
4XL (22)

White



Black

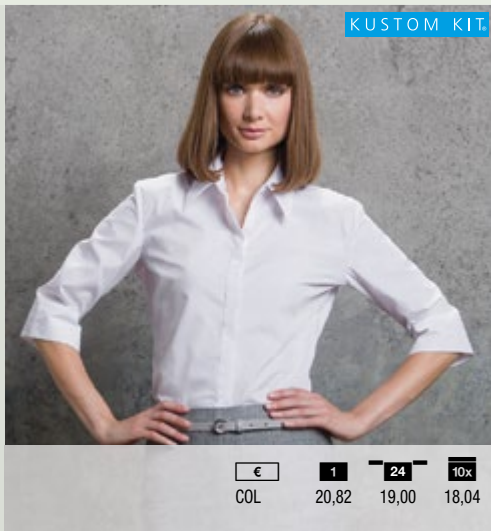

KUSTOM KIT



COL



1



24



10x

XS-3XL: 24

4XL: 12

**700.11** **KK100****WORKFORCE SHIRT****115 g/m² | 65% Polyester, 35% Baumwolle**

• Button-Down-Kragen • Doppelnaht an den Seiten • Abgerundeter Saum

S (37CM),  
M (39/40CM),  
L (42CM),  
XL (44CM),  
2XL (47CM)

White



Black



Lime



KUSTOM KIT



COL



1



24



10x

S-2XL: 24

**703.11** **KK140****WORKFORCE LANGARM HEMD****115 g/m² | 65% Polyester, 35% Baumwolle**

• Langarm Hemd • Button-Down-Kragen • Wird mit separater Brusttasche geliefert

S (37CM),  
M (39/40CM),  
L (42CM),  
XL (44CM),  
2XL (47CM)

White



Black



Lime



KUSTOM KIT



COL



1



24



10x

S-2XL: 24





792.11 KK102

**BUSINESS SHIRT**105 g/m<sup>2</sup> | 55% Baumwolle, 45% Polyester

- Stäbchenverstärkter klassischer Kragen • Rückwärtige Schulterpasse • Aufgenähte Brusttasche links



14.5" (37CM),  
15.5" (39/40CM),  
16.5" (42CM),  
17.5" (44CM),  
18.5" (47CM),  
19" (48CM)



White Black



Light Blue



KUSTOM KIT



14.5"-19": 24

€ COL 1 24 10x  
21,80 19,90 18,92

794.11 KK104

**BUSINESS SHIRT LS**105 g/m<sup>2</sup> | 55% Baumwolle, 45% Polyester

- Stäbchenverstärkter klassischer Kragen • Rückwärtige Schulterpasse • Aufgenähte Brusttasche links



14.5" (37CM),  
15.5" (39/40CM),  
16.5" (42CM),  
17.5" (44CM),  
18.5" (47CM),  
19" (48CM)



White Black



Light Blue



KUSTOM KIT



14.5"-19": 24

€ COL 1 24 10x  
28,38 25,90 24,60

730.11 KK131

**SLIM FIT BUSINESS SHIRT LS**105 g/m<sup>2</sup> | 55% Baumwolle, 45% Polyester

- Verstärkter klassischer Kragen • Rückwärtige Schulterpasse • Abgerundeter Saum

14.5" (S,  
37CM),  
15.5" (M,  
39/40CM),  
16.5" (L,  
42CM),  
17.5" (XL,  
44CM),  
18.5" (2XL,  
47CM)



White



Black



Light Blue

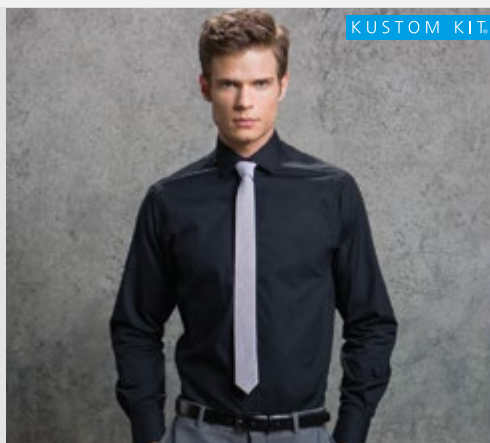

KUSTOM KIT



€ COL 1 24 10x  
24,00 21,90 20,82



14.5"-18.5": 24

791.11 KK191

**SLIM FIT BUSINESS SHIRT**105 g/m<sup>2</sup> | 55% Baumwolle, 45% Polyester

- Verstärkter Kragen • Schulterpasse • Einfache Naht am Armausschnitt

14" (36CM),  
14.5" (37CM),  
15" (38CM),  
15.5" (39/40CM),  
16" (41CM),  
16.5" (42CM),  
17" (43CM),  
17.5" (44CM),  
18" (45/46CM)



White



Light Blue

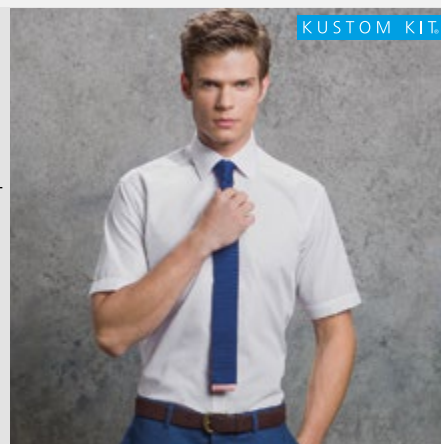

KUSTOM KIT



€ COL 1 24 10x  
23,98 21,90 20,82



14"-18": 24

798.11 KK192

**SLIM FIT BUSINESS SHIRT LS**105 g/m<sup>2</sup> | 55% Baumwolle, 45% Polyester

- Verstärkter Kragen • Schulterpasse • Einfache Naht am Armausschnitt

14" (36CM),  
14.5" (37CM),  
15" (38CM),  
15.5" (39/40CM),  
16" (41CM),  
16.5" (42CM),  
17" (43CM),  
17.5" (44CM),  
18" (45/46CM)



White



Light Blue

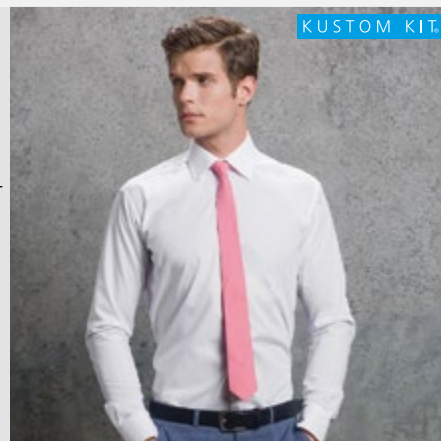

KUSTOM KIT



€ COL 1 24 10x  
26,20 23,90 22,72



14"-18": 24

735.11 KK387



725.11 KK385

**WOMEN'S CITY BUSINESS SHIRT**120 g/m<sup>2</sup> | 100% Baumwolle

- Klassischer Hemdkragen • Doppelnaht an Ärmeln und Seiten • Rückwärtige Schulterpasse

**CITY BUSINESS SHIRT**120 g/m<sup>2</sup> | 100% Baumwolle

- Button-Down-Kragen • Doppelnaht an Ärmeln und Seiten • Rückwärtige Schulterpasse



XS (8),  
S (10),  
M (12),  
L (14),  
XL (16),  
2XL (18),  
3XL (20)



White



Black



Light Blue



KUSTOM KIT

14.5" (37CM),  
15" (38CM),  
15.5" (39/40CM),  
16" (41CM),  
16.5" (42CM),  
17" (43CM),  
17.5" (44CM),  
18" (45/46CM),  
18.5" (47CM),  
19" (48CM)



White



Black



Light Blue



White

Black



Light Blue

€

COL

1

23,00

24

21,00

10x

19,96

€

COL

1

23,00

24

21,00

10x

19,96



XS-3XL: 24



14.5"-19": 24

734.11 KK388



724.11 KK386

**LADIES' CITY BUSINESS SHIRT LS**120 g/m<sup>2</sup> | 100% Baumwolle

- Klassischer Kragen • Rückwärtige Schulterpasse • Halbrunder Saumabschluss

**CITY BUSINESS SHIRT LS**120 g/m<sup>2</sup> | 100% Baumwolle

- Button-Down-Kragen • Doppelnaht an Ärmeln und Seiten • Rückwärtige Schulterpasse



XS (8),  
S (10),  
M (12),  
L (14),  
XL (16),  
2XL (18),  
3XL (20)



White



Black



Light Blue



KUSTOM KIT

14.5" (37CM),  
15" (38CM),  
15.5" (39/40CM),  
16" (41CM),  
16.5" (42CM),  
17" (43CM),  
17.5" (44CM),  
18" (45/46CM),  
18.5" (47CM),  
19" (48CM)



White



Black



Light Blue



White

Black



Light Blue

€

COL

1

25,18

24

23,00

10x

21,86

€

COL

1

25,18

24

23,00

10x

21,86



XS-3XL: 24



14.5"-19": 24





796.11 KK710

**OXFORD BLUSE MIT 3/4 ARM**

125 g/m² | 85% Baumwolle, 15% Polyester

- Bügelleichte Oxford Bluse • Femininer knopfloser Kragen • Rückwärtige Schulterpasse



XS (8),  
S (10),  
M (12),  
L (14),  
XL (16),  
2XL (18),  
3XL (20)



White  
Black  
Light Blue



KUSTOM KIT



€ 1 24 10x  
COL 26,16 23,90 22,70

797.11 KK727

**BLUSE MIT ASIA-KRAGEN**

115 g/m² | 65% Polyester, 35% Baumwolle

- Bluse im Asia-Look • Kleiner Stehkragen • Angeschnittene Ärmel



XS (8),  
S (10),  
M (12),  
L (14),  
XL (16),  
2XL (18),  
3XL (20)

White  
Black



KUSTOM KIT



€ 1 24 10x  
COL 22,46 20,50 19,46



157.11 KK755

**TOP MIT RUNDEM DECOLLETÉE**

200 g/m² | 95% Baumwolle, ringgesponnen, 5% Elasthan

- Tiefes rundes Decolletée mit schmalen Bündchen eingefasst und Stehkragen
- Angeschnittene Ärmel • Doppelnaht an Ärmeln und Bund



S (8/10),  
M (12/14),  
L (16/18),  
XL (20/22)



White  
Black



KUSTOM KIT



€ 1 60 10x  
COL 15,88 14,50 13,76

109.11 KK770

**KURZARMTOP MIT V-SLIT**

200 g/m² | 95% Baumwolle, ringgesponnen, 5% Elasthan

- Kurze Ärmel • Doppelnaht an Ärmeln und Bund • Seitennähte



S (8/10),  
M (12/14),  
L (16/18),  
XL (20/22)

White  
Black



KUSTOM KIT



€ 1 60 10x  
COL 15,88 14,50 13,76



219.11 KK353

**LADIES' ARUNDEL V-NECK SWEATER**

50% Baumwolle, 50% Polyacryl

- Feinstrick • Glattgestrickter Pullover mit V-Ausschnitt • Ärmelbündchen und Taillenbund aus Rippstrick

XXS (6),  
XS (8),  
S (10),  
M (12),  
L (14),  
XL (16),  
2XL (18),  
3XL (20)



Black



Navy



KUSTOM KIT

XXS, XS,  
S, M, L, XL,  
2XL, 3XL



Black



Graphite



Navy

€ 1 25 10x  
COL 31,76 29,00 27,54



XXS-3XL: 25

762.11 KK352

**ARUNDEL V-NECK SWEATER**

125 g/m² | 85% Baumwolle, 15% Polyester

- Feinstrick • Glattgestrickter Pullover mit V-Ausschnitt • Rippstrickbündchen an Ärmelabschluss und Bund



XXS-3XL: 25

€ 1 25 10x  
COL 31,76 29,00 27,54



XXS-3XL: 25

774.11 KK354

**WOMEN'S ARUNDEL V-NECK CARDIGAN**

50% Baumwolle, 50% Polyester

- Glattgestrickter Feinstrick • Verstärkte Schulternähte • Seitennähte

XXS (6),  
XS (8),  
S (10),  
M (12),  
L (14),  
XL (16),  
2XL (18),  
3XL (20)



Black



Navy



KUSTOM KIT

€ 1 25 10x  
COL 31,76 29,00 27,54



XXS-3XL: 25

775.11 KK355

**WOMEN'S ARUNDEL ROUND NECK CARDIGAN**

50% Baumwolle, 50% Polyester

- Glattgestrickter Feinstrick • Verstärkte Schulternähte • Seitennähte

XXS (6),  
XS (8),  
S (10),  
M (12),  
L (14),  
XL (16),  
2XL (18),  
3XL (20)



Black



Navy



KUSTOM KIT

€ 1 25 10x  
COL 31,76 29,00 27,54



XXS-3XL: 25





774.54 6005

**LADIES CARDIGAN****50% Merinowolle, 50% Polyacryl**

• Feinstrick • Hochwertiges italienisches Merino-Mischgarn • Tailliert geschnitten



S-2XL: 20

€	1	20	10x
COL	47,96	41,72	40,46

**S, M, L, XL, 2XL**

763.54 6000

**MEN'S CREW NECK SWEATER****50% Merinowolle, 50% Polyacryl**

• Feinstrick • Hochwertiges italienisches Merino-Mischgarn • Körperbetont

**S, M, L, XL,  
2XL, 3XL**

Black



Dark Grey



Light Grey



Navy



! S-2XL	€ COL	1 47,96	20 41,72	10x 40,46
---------	-------	---------	----------	-----------

S-3XL: 20

764.54 6001

**MEN'S V-NECK SWEATER****50% Merinowolle, 50% Polyacryl**

• Feinstrick • Hochwertiges italienisches Merino-Mischgarn • Körperbetont

**S, M, L, XL,  
2XL, 3XL**

Black



Dark Grey



Light Grey



Navy



! S-2XL	€ COL	1 47,96	20 41,72	10x 40,46
---------	-------	---------	----------	-----------

S-3XL: 20





Mens Crew Neck | Style 6000

*A classic collection of high-end knits made from superior quality Italian merino wool and acrylic blended yarns. Our knitwear is featuring a ribbing and a classic construction for a clean and timeless look. The collection consists of three styles in classic colours.*



Mens V-Neck | Style 6001

K N I T W E A R

# STYLE UP YOUR CLASSICS



Ladies Cardigan | Style 6005

**TEE JAYS®**



**779.00** R-916F-0**LADIES' CLASSIC TWILL SHIRT LS****130 g/m² | 100% Baumwolle**

- Langarm • Legerer Kragen • Farblich passendes Nackenband mit Fischgrätmuster



XS (34),  
S (36),  
M (38),  
L (40),  
XL (42),  
2XL (44)



XS-2XL: 12

€	1	12	10x
COL	30,20	27,22	25,86

**767.00** R-917F-0**LADIES' CLASSIC TWILL SHIRT****130 g/m² | 100% Baumwolle**

- Legerer Kragen • Farblich passendes Nackenband mit Fischgrätmuster
- Dekorative Stofflasche mit Knopf an Schulterpasse

XS (34), S (36),  
M (38), L (40),  
XL (42), 2XL (44)

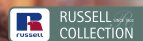

€	1	12	10x
COL	27,80	25,04	23,80

XS-2XL: 12

**777.00** R-917M-0**CLASSIC TWILL SHIRT****130 g/m² | 100% Baumwolle**

- Legerer Button-Down-Kragen • Farblich passendes Nackenband mit Fischgrätmuster
- Dekorative Stofflasche mit Knopf an Schulterpasse

S, M, L, XL,  
2XL, 3XL,  
4XL

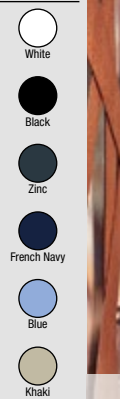

€	1	12	10x
COL	28,60	25,78	24,50

S-4XL: 12

**776.00** R-916M-0**CLASSIC TWILL SHIRT LS****130 g/m² | 100% Baumwolle**

- Langarm • Legerer Button-Down-Kragen • Farblich passendes Nackenband mit Fischgrätmuster



S, M, L, XL,  
2XL, 3XL,  
4XL

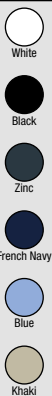

S-4XL: 12

€	1	12	10x
COL	31,00	28,02	26,62

**709.00** R-993F-0**STRETCH BLUSE LA****220 g/m² | 90% Baumwolle, gekämmt, 10% Elasthan**

- Hohe Gewebequalität für minimales Durchscheinen • Klassischer Kragen
- Halbrunder Saumabschluss mit Doppelnäht

XS (34),  
S (36),  
M (38),  
L (40),  
XL (42),  
2XL (44),  
3XL (46),  
4XL (48)

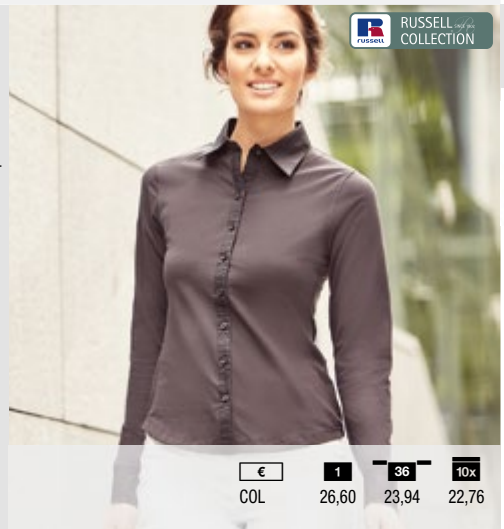
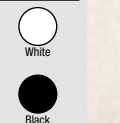

€	1	36	10x
COL	26,60	23,94	22,76

XS-4XL: 36

**V-NECK KNITTED  
CARDIGAN**  
715F/715M

**NEW**  
715M

**RUSSELL EUROPE**

**THE ONE**  
**THAT MEANS BUSINESS**

**CREW NECK  
KNITTED  
PULLOVER**  
717M/717F

**NEW**

**V-NECK  
SLEEVELESS  
KNITTED  
CARDIGAN**  
719M

**NEW**





748.00 R-918F-0

**LADIES' ROLL 3/4 SLEEVE SHIRT**

130 g/m² | 100% Baumwolle

- Legerer Kragen • Farblich passendes Nackenband mit Fischgrätmuster
- Brusttaschen mit Knopf

XS (34),  
S (36),  
M (38),  
L (40),  
XL (42),  
2XL (44)

€	1	12	10x
COL	30,20	27,22	25,86



XS-2XL: 12

718.00 R-918M-0

**MEN'S ROLL SLEEVE SHIRT LS**

130 g/m² | 100% Baumwolle

- Langarm • Legerer Kragen • Farblich passendes Nackenband mit Fischgrätmuster

S, M, L, XL,  
2XL, 3XL,  
4XL

€	1	12	10x
COL	31,00	28,02	26,62



S-4XL: 12

749.00 R-919F-0

**LADIES' ROLL SLEEVE SHIRT**

130 g/m² | 100% Baumwolle

- Legerer Kragen • Farblich passendes Nackenband mit Fischgrätmuster • Geknöpfte Brusttaschen

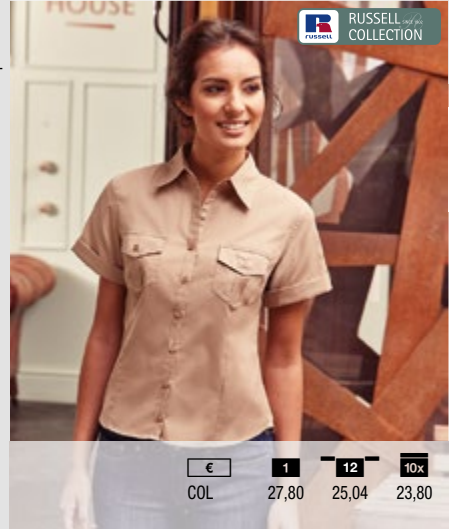
XS (34), S (36),  
M (38), L (40),  
XL (42), 2XL (44)

€	1	12	10x
COL	27,80	25,04	23,80



XS-2XL: 12

719.00 R-919M-0

**MEN'S ROLL SLEEVE SHIRT**

130 g/m² | 100% Baumwolle

- Legerer Kragen • Farblich passendes Nackenband mit Fischgrätmuster
- Rückwärtige Schulterpasse

S, M, L, XL,  
2XL, 3XL,  
4XL

€	1	12	10x
COL	28,60	25,78	24,50



S-4XL: 12

105.00 R-990F-0

**SLEEVELESS STRETCH TOP**

220 g/m² | 90% Baumwolle, gekämmt, 10% Elasthan

- Ärmelloses Top mit Raglan-Schultern • Doppelschichtige Verarbeitung im inneren oberen Bereich sorgt für eine saubere und glatte Optik • Halsausschnitt mit schmalen Rippstrickbündchen

XS (34),  
S (36),  
M (38),  
L (40),  
XL (42),  
2XL (44),  
3XL (46),  
4XL (48)

€	1	36	10x
COL	14,40	12,94	12,30



XS-2XL



XS-4XL: 36

**763.00** R-963F-0**LADIES' HERRINGBONE SHIRT****130 g/m² | 84% Baumwolle, 16% Polyester**

- Undurchsichtiger, klassischer Bekleidungsstoff • Schlichter, moderner Kragen
- Abnäher an der Brust, sowie vorn und hinten am Saum



XS (34),  
S (36),  
M (38),  
L (40),  
XL (42),  
2XL (44),  
3XL (46),  
4XL (48)



€	1	12	10x
COL	29,00	26,14	24,84



XS-4XL: 12

**769.00** R-962F-0**LADIES' LS HERRINGBONE SHIRT****130 g/m² | 84% Baumwolle, 16% Polyester**

- Undurchsichtiger, klassischer Bekleidungsstoff • Schlichter, moderner Kragen
- Stilvolle, schmale Manschette mit verlängertem Umschlag



XS (34),  
S (36),  
M (38),  
L (40),  
XL (42),  
2XL (44),  
3XL (46),  
4XL (48)



€	1	12	10x
COL	31,40	28,32	26,92



XS-4XL: 12

**783.00** R-963M-0**MEN'S HERRINGBONE SHIRT****130 g/m² | 84% Baumwolle, 16% Polyester**

- Undurchsichtiger, klassischer Bekleidungsstoff • Halber Cutaway-Kragen, kurze Kragenform • Taillierter Schnitt



S, M, L, XL,  
2XL, 3XL,  
4XL



€	1	12	10x
COL	29,80	26,90	25,56



S-4XL: 12

**789.00** R-962M-0**MEN'S LS HERRINGBONE SHIRT****130 g/m² | 84% Baumwolle, 16% Polyester**

- Undurchsichtiger, klassischer Bekleidungsstoff • Halber Cutaway-Kragen, kurze Kragenform • Taillierter Schnitt



S, M, L, XL,  
2XL, 3XL,  
4XL



€	1	12	10x
COL	32,40	29,16	27,72



S-4XL: 12

**181.00** R-991F-0**SHORT SLEEVE STRETCH TOP****220 g/m² | 90% Baumwolle, gekämmt, 10% Elasthan**

- Hohe Gewebequalität für minimales Durchscheinen • Nackenband • Angeschnittene Ärmel mit Bündchen



XS (34),  
S (36),  
M (38),  
L (40),  
XL (42),  
2XL (44),  
3XL (46),  
4XL (48)

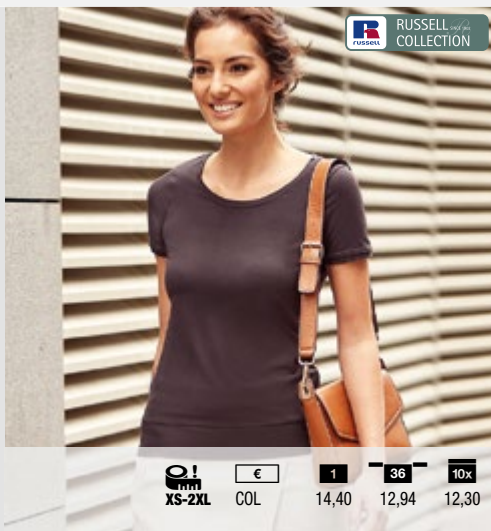

€	1	36	10x
COL	14,40	12,94	12,30



XS-4XL: 36





711.00 R-923M-0

**OXFORD HEMD**135 g/m<sup>2</sup> | 70% Baumwolle, 30% Polyester

- Stäbchen-verstärkter, halb ausgestellter Kragen • Doppelt umgelegter Ärmelsaum
- Tailliert geschnitten

S, M, L, XL,  
2XL, 3XL,  
4XL

- White
- Black
- Oxford Blue



€	1	12	10x
COL	24,80	22,40	21,28



S-4XL: 12

710.00 R-922M-0

**OXFORD HEMD LA**135 g/m<sup>2</sup> | 70% Baumwolle, 30% Polyester

- Langarm • Stäbchen-verstärkter, halb ausgestellter Kragen • Schulterpasse

S, M, L, XL,  
2XL, 3XL,  
4XL

- White
- Black
- Oxford Blue



€	1	12	10x
COL	27,40	24,64	23,42



S-4XL: 12

732.00 R-932M-0

**OXFORD HEMD LA**135 g/m<sup>2</sup> | 70% Baumwolle, 30% Polyester

- Langarm • Button-Down-Kragen • Rückwärtige Schulterpasse mit 2 an den Seiten eingelegten Falten

S, M, L, XL,  
2XL, 3XL,  
4XL, 5XL,  
6XL

- White
- Black
- Aztec Blue
- Oxford Blue
- Classic Pink
- Silver

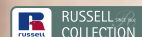

€	1	12	10x
COL	27,40	24,64	23,42



S-6XL: 12

731.00 R-933M-0

**OXFORD HEMD**135 g/m<sup>2</sup> | 70% Baumwolle, 30% Polyester

- Button-Down-Kragen • Rückwärtige Schulterpasse mit 2 an den Seiten eingelegten Falten • V-förmig zulaufende Tasche vorne links

S, M, L, XL,  
2XL, 3XL,  
4XL, 5XL,  
6XL

- White
- Black
- Aztec Blue
- Oxford Blue
- Classic Pink
- Silver



€	1	12	10x
COL	24,80	22,40	21,28



S-6XL: 12

187.00 R-992F-0

**3/4 SLEEVE STRETCH TOP**220 g/m<sup>2</sup> | 93% Baumwolle, gekämmt, 7% Elasthan

- Hohe Gewebequalität für minimales Durchscheinen • Nackenband • Extra breite Bündchen an Halsausschnitt, Ärmelabschluss und Bund

XS (34),  
S (36),  
M (38),  
L (40),  
XL (42),  
2XL (44),  
3XL (46),  
4XL (48)

- White
- Black

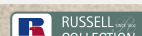

€	1	36	10x
COL	19,38	17,46	16,60



XS-4XL: 36

702.00 R-932F-0

**LADIES' OXFORD BLUSE LA**

135 g/m² | 70% Baumwolle, 30% Polyester

• Langarm • Klassischer Kragen • Abgerundeter Saum

XS (34), S (36),  
M (38), L (40),  
XL (42), 2XL (44),  
3XL (46), 4XL (48),  
5XL (50), 6XL (52)

White Black

Aztec Blue Oxford Blue

Classic Pink Silver

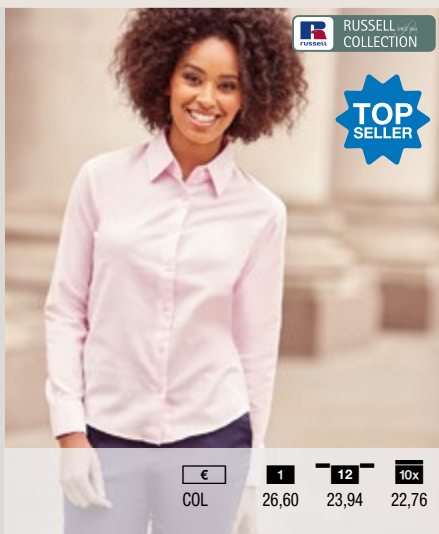

€	1	12	10x
COL	26,60	23,94	22,76



701.00 R-933F-0

**LADIES' OXFORD BLUSE**

135 g/m² | 70% Baumwolle, 30% Polyester

• Klassischer Kragen • Taillierter Schnitt (mit Abnähern) • Abgerundeter Saum

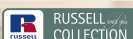
XS (34), S (36),  
M (38), L (40),  
XL (42), 2XL (44),  
3XL (46), 4XL (48),  
5XL (50), 6XL (52)

White Black

Aztec Blue Oxford Blue

Classic Pink Silver

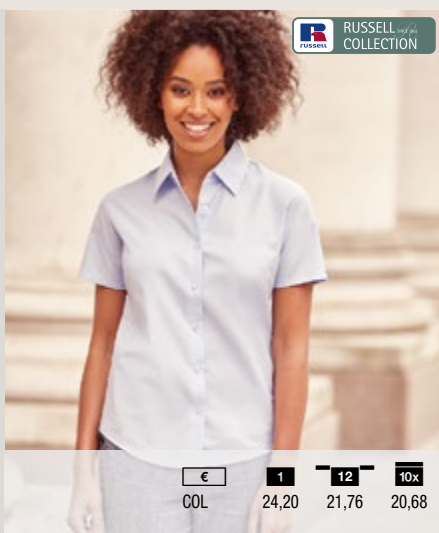

€	1	12	10x
COL	24,20	21,76	20,68



740.00 R-926F-0

**POPELIN BLUSE MIT 3/4 ARM**

115 g/m² | 65% Polyester, 35% Baumwolle

• Rückwärtige Schulterpasse • Dekorative Ziernaht an Abnähern • Abgerundeter Saum

XS, S, M, L, XL, 2XL,  
3XL, 4XL

White Black

Corporate Blue

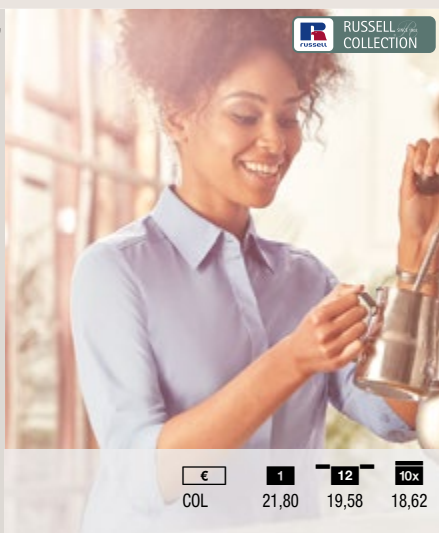

€	1	12	10x
COL	21,80	19,58	18,62



712.00 R-924F-0

**POPELIN BLUSE LA**

115 g/m² | 65% Polyester, 35% Baumwolle

• Langarm • Rückwärtige Schulterpasse • Abgerundete 2-Knopf-Manschetten

XS, S, M,  
L, XL, 2XL,  
3XL, 4XL

White

Black

Corporate Blue



€	1	12	10x
COL	23,00	20,68	19,66



717.00 R-924M-0

**POPELIN HEMD LA**

115 g/m² | 65% Polyester, 35% Baumwolle

• Langarm • Stäbchen-verstärkter, halb ausgestellter Kragen • Rückwärtige Schulterpasse



€	1	12	10x
COL	23,60	21,26	20,20



S, M, L, XL, 2XL, 3XL, 4XL

White

Black

Corporate Blue

Business



RUSSELL COLLECTION



795.00 R-934F-0

**POPELIN BLUSE LA****110 g/m² | 65% Polyester, 35% Baumwolle**

- Langarm • Klassischer Ein-Knopf-Kragen • V-förmig zulaufende Brusttasche vorne links



XS (34), S (36),  
M (38), L (40),  
XL (42), 2XL (44),  
3XL (46), 4XL (48)



€	1	12	10x
COL	24,20	21,76	20,68



794.00 R-934M-0

**POPELIN HEMD LA****110 g/m² | 65% Polyester, 35% Baumwolle**

- Langarm • Stäbchen-verstärkter, klassischer Kragen • Rückwärtige Schulterpasse mit 2 an den Seiten eingelegten Falten



S, M, L, XL, 2XL,  
3XL, 4XL



€	1	12	10x
COL	24,80	22,40	21,28



793.00 R-935F-0

**POPELIN BLUSE****110 g/m² | 65% Polyester, 35% Baumwolle**

- Klassischer Ein-Knopf-Kragen • V-förmig zulaufende Brusttasche vorne links • Klassischer Schnitt

XS (34), S (36),  
M (38), L (40),  
XL (42), 2XL (44),  
3XL (46), 4XL (48)

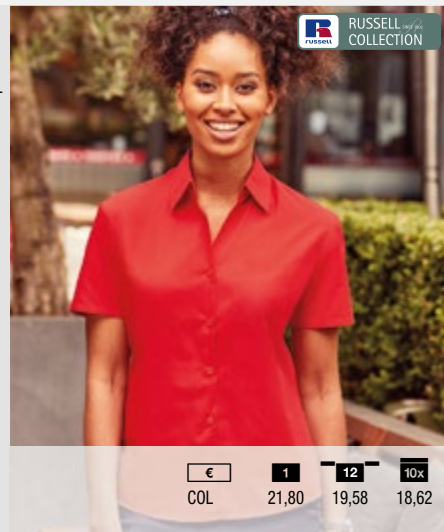

€	1	12	10x
COL	21,80	19,58	18,62



730.00 R-925M-0

**POPELIN HEMD****115 g/m² | 65% Polyester, 35% Baumwolle**

- Halb ausgestellter stäbchenverstärkter Kragen • Rückwärtige Schulterpasse • Doppelt eingeschlagen am Ärmelsaum

S, M, L, XL,  
2XL, 3XL,  
4XL

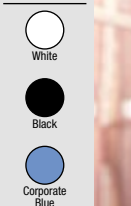

€	1	12	10x
COL	21,20	19,02	18,08



729.00 R-925F-0

**POPELIN BLUSE****115 g/m² | 65% Polyester, 35% Baumwolle**

- Modische angeschnittene Ärmel • Rückwärtige Schulterpasse • Dekorative Ziernaht an Abnähern

XS, S, M,  
L, XL, 2XL,  
3XL, 4XL

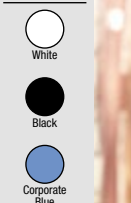

€	1	12	10x
COL	20,60	18,48	17,56



**792.00** R-935M-0**POPELIN HEMD****110 g/m² | 65% Polyester, 35% Baumwolle**

- Stäbchen-verstärkter, klassischer Kragen • Rückwärtige Schulterpasse mit 2 an den Seiten eingelegten Falten • Brusttasche links mit abgeschrägten Ecken

**S, M, L, XL, 2XL, 3XL, 4XL**

€	1	12	10x
COL	22,40	20,16	19,16

S-4XL: 12

**737.00** R-937M-0**BAUMWOLLE-POPELIN HEMD****125 g/m² | 100% Baumwolle**

- Stäbchen-verstärkter, klassischer Kragen • Rückwärtige Schulterpasse mit 2 an den Seiten eingelegten Falten • Brusttasche links mit abgeschrägten Ecken

**S, M, L, XL, 2XL, 3XL, 4XL**

€	1	12	10x
COL	25,98	21,72	20,64

S-4XL: 12

**747.00** R-937F-0**BAUMWOLLE-POPELIN BLUSE****125 g/m² | 100% Baumwolle**

- Klassischer Ein-Knopf-Kragen • V-förmig zulaufende Brusttasche vorne links • Klassischer Schnitt

**XS (34), S (36), M (38), L (40), XL (42), 2XL (44), 3XL (46), 4XL (48)**

€	1	12	10x
COL	23,40	21,10	20,06

XS-4XL: 12

**746.00** R-936F-0**BAUMWOLL-POPELIN BLUSE LA****125 g/m² | 100% Baumwolle**

- Langarm • Klassischer Ein-Knopf-Kragen • V-förmig zulaufende Brusttasche vorne links

**XS (34), S (36), M (38), L (40), XL (42), 2XL (44), 3XL (46), 4XL (48)**

€	1	12	10x
COL	25,80	23,28	22,12

XS-4XL: 12

**736.00** R-936M-0**BAUMWOLL-POPELIN HEMD LA****125 g/m² | 100% Baumwolle**

- Langarm • Stäbchen-verstärkter, klassischer Kragen • Rückwärtige Schulterpasse mit zwei an den Seiten eingelegten Falten



€	1	12	10x
COL	26,60	23,96	22,78

S-4XL: 12

**S, M, L, XL, 2XL, 3XL, 4XL**



**756.00** R-956M-0**ABSOLUT BÜGELFREIES HEMD LA****120 g/m² | 100% Baumwolle**

• Absolut bügelfrei • Langarm • Halb ausgestellter Button-Down-Kragen

S, M, L, XL,  
2XL, 3XL,  
4XLRUSSELL and his  
COLLECTION

- White
- Black
- Bright Sky
- Classic Pink



S-4XL: 12

€	1	12	10x
COL	44,80	40,40	38,38

**707.00** R-957F-0**ABSOLUT BÜGELFREIE BLUSE****120 g/m² | 100% Baumwolle**

• Absolut bügelfrei • Lang ausgestellter Kragen • Doppelt umgelegter Ärmelsaum

XS (34),  
S (36),  
M (38),  
L (40),  
XL (42),  
2XL (44),  
3XL (46),  
4XL (48)RUSSELL and his  
COLLECTION

- White
- Black
- Bright Sky
- Classic Pink

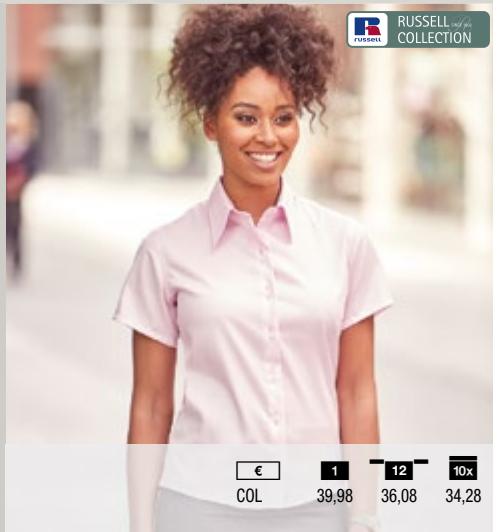

€	1	12	10x
COL	39,98	36,08	34,28

XS-4XL: 12

**757.00** R-957M-0**ABSOLUT BÜGELFREIES HEMD****120 g/m² | 100% Baumwolle**• Absolut bügelfrei • Halb ausgestellter Button-Down-Kragen  
• Schulterpasse mit an den Seiten eingelegten FaltenS, M, L, XL,  
2XL, 3XL,  
4XLRUSSELL and his  
COLLECTION

- White
- Black
- Bright Sky
- Classic Pink



€	1	12	10x
COL	41,20	37,14	35,30

S-4XL: 12

**706.00** R-956F-0**ABSOLUT BÜGELFREIE BLUSE LA****120 g/m² | 100% Baumwolle**

• Absolut bügelfrei • Langarm • Lang ausgestellter Kragen

XS (34),  
S (36),  
M (38),  
L (40),  
XL (42),  
2XL (44),  
3XL (46),  
4XL (48)RUSSELL and his  
COLLECTION

- White
- Black
- Bright Sky
- Classic Pink



S-4XL: 12

€	1	12	10x
COL	43,60	39,26	37,30

**758.00** R-958M-0**BÜGELFREIES TAILLIERTES HEMD LA****120 g/m² | 100% Baumwolle**

• Absolut bügelfrei • Langarm • Stäbchen-verstärkter, halb ausgestellter Kragen

S, M, L, XL,  
2XL, 3XL,  
4XLRUSSELL and his  
COLLECTION

- White
- Black
- Bright Sky
- Classic Pink



€	1	12	10x
COL	43,80	39,50	37,54

S-4XL: 12

759.00 R-959M-0

**BÜGELFREIES TAILLIERTES HEMD**

120 g/m² | 100% Baumwolle

- Absolut bügelfrei • Stäbchen-verstärkter, halb ausgestellter Kragen
- Rückwärtige Schulterpasse

S, M, L, XL,  
2XL, 3XL,  
4XL

- White
- Black
- Bright Sky
- Classic Pink



RUSSELL COLLECTION



S-4XL: 12

€	1	12	10x
COL	39,00	35,12	33,38

786.00 R-946M-0

**KÖRPERBETONTES STRETCH-HEMD LA**

140 g/m² | 97% Baumwolle, 3% Elasthan

- Glattes Gewebe mit leichtem Stretch • Halb ausgestellter 1-Knopf-Kragen
- Rückwärtige Schulterpasse

S, M, L, XL,  
2XL, 3XL,  
4XL

- White
- Black
- Port
- Chocolate



RUSSELL COLLECTION

TOP  
SELLER

€	1	12	10x
COL	31,60	28,48	27,06



S-4XL: 12

797.00 R-947F-0

**KÖRPERBETONTE STRETCH-BLUSE**

140 g/m² | 97% Baumwolle, 3% Elasthan

- Glattes Gewebe mit leichtem Stretch • Klassischer Ein-Knopf-Kragen
- Abgerundeter Saum

XS, S, M, L,  
XL, 2XL

- White
- Black
- Port
- Chocolate



RUSSELL COLLECTION



XS-2XL: 12

€	1	12	10x
COL	28,40	25,48	24,22

796.00 R-946F-0

**KÖRPERBETONTE STRETCH-BLUSE MIT 3/4 ARM**

140 g/m² | 97% Baumwolle, 3% Elasthan

- Glattes Gewebe mit leichtem Stretch • Klassischer Ein-Knopf-Kragen
- Abgerundeter Saum

XS, S, M, L,  
XL, 2XL

- White
- Black
- Port
- Chocolate



RUSSELL COLLECTION



€	1	12	10x
COL	30,80	27,66	26,28



XS-2XL: 12

787.00 R-947M-0

**KÖRPERBETONTES STRETCH-HEMD**

140 g/m² | 97% Baumwolle, 3% Elasthan

- Glattes Gewebe mit leichtem Stretch • Halb ausgestellter 1-Knopf-Kragen
- Rückwärtige Schulterpasse

S, M, L, XL, 2XL,  
3XL, 4XL

- White
- Black
- Port
- Chocolate

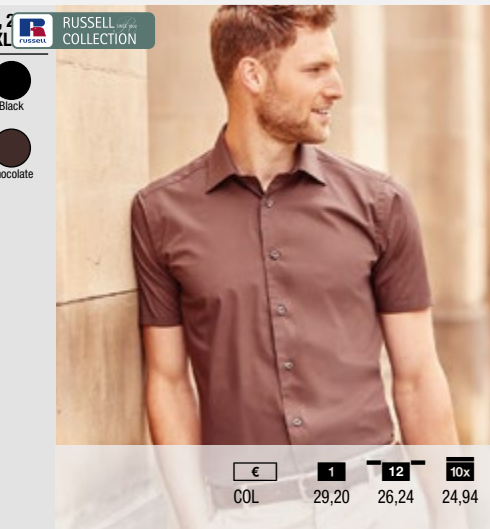

RUSSELL COLLECTION



S-4XL: 12

€	1	12	10x
COL	29,20	26,24	24,94





735.00 R-955F-0

**TENCEL® FITTED BLUSE**

136 g/m² | 54% Baumwolle, 46% Lyocell

- Modischer großzügig geschnittener Kragen mit langen Spitzen
- Einsatz am Seitensaum
- Abgerundeter Saum

XS (34),  
S (36),  
M (38),  
L (40),  
XL (42),  
2XL (44)

White

Black

Navy

Chocolate



XS-2XL: 12

€	1	12	10x
COL	37,60	33,90	32,22

734.00 R-954F-0

**TENCEL® FITTED BLUSE 3/4-ARM**

136 g/m² | 54% Baumwolle, 46% Lyocell

- Modischer großzügig geschnittener Kragen mit langen Spitzen
- Breite eckige Manschetten mit Seitenschlitzen für optimale Bewegungsfreiheit
- Einsatz am Seitensaum

XS (34), S (36),  
M (38), L (40),  
XL (42), 2XL (44)

White

Black

Navy

Chocolate

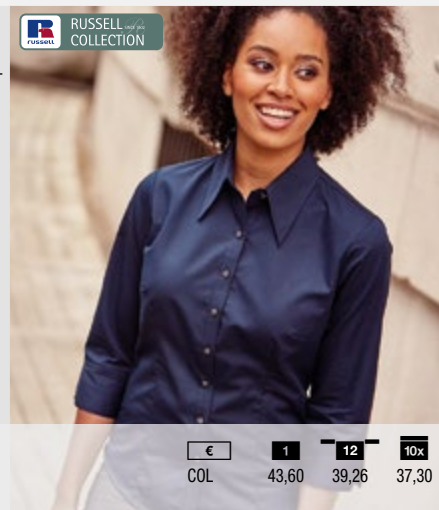

XS-2XL: 12

€	1	12	10x
COL	43,60	39,26	37,30

781.00 R-961M-0

**MEN'S ULTIMATE STRETCH SHIRT**

130 g/m² | 75% Baumwolle, 25% Elastomultiester-Faser

- Ausgezeichnete Formbeständigkeit für anhaltenden Sitz
- Halber Cutaway-Kragen, kurze Kragenform
- Abnäher hinten

S, M, L, XL,  
2XL, 3XL,  
4XL

White

Black



S-4XL: 12

€	1	12	10x
COL	34,80	31,40	29,84

755.00 R-955M-0

**TENCEL® FITTED HEMD**

136 g/m² | 54% Baumwolle, 46% Lyocell

- Rückwärtige Schulterpasse
- Eingenähte Falte auf der Rückseite des Ärmels
- V-förmige Einkerbung am Ärmelsaum

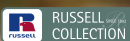
S, M, L, XL,  
2XL, 3XL,  
4XL

White

Black

Navy

Chocolate



S-4XL: 12

€	1	12	10x
COL	38,80	34,88	33,14

761.00 R-961F-0

**LADIES' ULTIMATE STRETCH SHIRT**

130 g/m² | 75% Baumwolle, 25% Elastomultiester-Faser

- Ausgezeichnete Formbeständigkeit für anhaltenden Sitz
- Schlichter, moderner Kragen
- Abnäher hinten

XS (34),  
S (36),  
M (38),  
L (40),  
XL (42),  
2XL (44),  
3XL (46),  
4XL (48)

White

Black



XS-4XL: 12

€	1	12	10x
COL	33,80	30,50	28,98

754.00 R-954M-0

**TENCEL® FITTED HEMD LA**

136 g/m² | 54% Baumwolle, 46% Lyocell

- Langarm • Rückwärtige Schulterpasse • Eingenahte Falte auf der Rückseite des Ärmels

S, M, L, XL,  
2XL, 3XL,  
4XL

- White
- Black
- Navy
- Chocolate

RUSSELL  
COLLECTION

S-4XL: 12

€	1	12	10x
COL	44,80	40,40	38,38

219.00 R-710F-0

**LADIES' V-NECK KNITTED PULLOVER**

275 g/m² | 50% Baumwolle, 50% Polyacryl

- Glatte Strick • Ärmelabschluss und Bund mit breitem Rippstrickbündchen • Seitennähte

XXS, XS,  
S, M, L, XL,  
2XL, 3XL,  
4XL

- Black
- Charcoal Marl
- French Navy
- Denim Marl
- Cranberry Marl

RUSSELL  
COLLECTION

€	1	12	10x
COL	33,20	29,90	28,42

XXS-4XL: 12

768.00 R-960F-0

**LADIES' LS ULTIMATE STRETCH SHIRT**

130 g/m² | 75% Baumwolle, 25% Elastomultiester-Faser

- Ausgezeichnete Formbeständigkeit für anhaltenden Sitz • Schlichter, moderner Kragen • Cocktail-Manschetten

XS (34),  
S (36),  
M (38),  
L (40),  
XL (42),  
2XL (44),  
3XL (46),  
4XL (48)

- White
- Black

RUSSELL  
COLLECTION

XS-4XL: 12

€	1	12	10x
COL	36,20	32,68	31,06

762.00 R-710M-0

**MEN'S V-NECK KNITTED PULLOVER**

275 g/m² | 50% Baumwolle, 50% Polyacryl

- Pflegeleichtes CottonBlend™ Material • Ärmelbündchen und Taillenbund aus Rippstrick mit Elasthan • Ideal zum Besticken

XXS, XS,  
S, M, L, XL,  
2XL, 3XL,  
4XL

- Black
- Charcoal Marl
- French Navy
- Denim Marl
- Cranberry Marl

RUSSELL  
COLLECTION

€	1	12	10x
COL	33,20	29,90	28,42

XXS-4XL: 12

788.00 R-960M-0

**MEN'S LS ULTIMATE STRETCH SHIRT**

130 g/m² | 75% Baumwolle, 25% Elastomultiester-Faser

- Ausgezeichnete Formbeständigkeit für anhaltenden Sitz • Halber Cutaway-Kragen, kurze Kragenform • Abnäher hinten

S, M, L, XL,  
2XL, 3XL,  
4XL

- White
- Black

RUSSELL  
COLLECTION

S-4XL: 12

€	1	12	10x
COL	37,40	33,64	31,96





782.00 R-717F-0

40°

**LADIES' CREW NECK KNITTED PULLOVER**

275 g/m² | 50% Baumwolle, 50% Polyacryl

- Schnelltrocknend • Ärmelbündchen und Taillenbund aus Rippstrick mit Elasthan
- Für Stick geeignet

XXS, XS,  
S, M, L, XL,  
2XL, 3XL,  
4XL**NEW!**RUSSELL and his  
COLLECTION

- Black
- Charcoal Marl
- French Navy
- Denim Marl
- Cranberry Marl



XXS-4XL: 12

XXS-2XL	COL	1	12	10x
		35,72	32,00	30,42

774.00 R-715F-0

**LADIES' V-NECK KNITTED CARDIGAN**

275 g/m² | 50% Baumwolle, 50% Polyacryl

- Pflegeleichtes CottonBlend™ Material • Glattgestrick • Ärmelabschluss und Bund mit breitem Rippstrickbündchen

XXS, XS,  
S, M, L, XL,  
2XL, 3XL,  
4XLRUSSELL and his  
COLLECTION

- Black
- Charcoal Marl
- French Navy
- Denim Marl
- Cranberry Marl



XXS-4XL	COL	1	12	10x
		33,20	29,90	28,42

XXS-4XL: 12

785.00 R-717M-0

40°

**MEN'S CREW NECK KNITTED PULLOVER**

275 g/m² | 50% Baumwolle, 50% Polyacryl

- Schnelltrocknend • Ärmelbündchen und Taillenbund aus Rippstrick mit Elasthan
- Für Stick geeignet

XXS, XS,  
S, M, L, XL,  
2XL, 3XL,  
4XL**NEW!**RUSSELL and his  
COLLECTION

- Black
- Charcoal Marl
- French Navy
- Denim Marl
- Cranberry Marl



XXS-4XL: 12

XXS-2XL	COL	1	12	10x
		35,42	32,00	30,36

798.00 R-715M-0

40°

**MEN'S V-NECK KNITTED CARDIGAN**

275 g/m² | 50% Baumwolle, 50% Polyacryl

- Schnelltrocknend • Glattgestrick • Für Stick geeignet

XXS, XS,  
S, M, L, XL,  
2XL, 3XL,  
4XLRUSSELL and his  
COLLECTION

- Black
- Charcoal Marl
- French Navy
- Denim Marl
- Cranberry Marl



XXS-2XL	COL	1	12	10x
		46,02	41,20	39,14

XXS-4XL: 12

704.00 R-716M-0

**ADULTS' V-NECK SLEEVELESS KNITTED PULLOVER**

275 g/m² | 50% Baumwolle, 50% Polyacryl

- Pflegeleichtes CottonBlend™ Material • Glatte Strick • Ärmelöffnung und breiter Bund mit Rippstrickbündchen

XXS, XS,  
S, M, L, XL,  
2XL, 3XL,  
4XL

- Black
- Charcoal Marl
- French Navy
- Denim Marl
- Cranberry Marl



XXS-4XL: 12



XXS-2XL



COL



1



12



10x

30,80 27,76 26,38

799.00 R-719M-0

40°

**MEN'S V-NECK SLEEVELESS KNITTED CARDIGAN**

275 g/m² | 50% Baumwolle, 50% Polyacryl

- Pflegeleichtes CottonBlend™ Material • Glatte Strick • Für Stick geeignet

XXS, XS,  
S, M, L, XL,  
2XL, 3XL,  
4XL

- Black
- Charcoal Marl
- French Navy
- Denim Marl
- Cranberry Marl



XXS-2XL



COL



1



12



10x

41,02 35,60 33,84



XXS-4XL: 12

708.20 675198

**SEIDENSTICKER SLIM FIT SHIRT LS BUSINESS**

120 g/m² | 100% Baumwolle

- Kent Kragen • Absolut bügelfrei • Doppelnähte

36, 37, 38,  
39, 40, 41,  
42, 43, 44,  
45

seidensticker

- White
- Black



36-45: 8



COL



1



8



10x

55,58 51,98 47,78

710.20 003002

**SEIDENSTICKER MODERN FIT SHIRT LS BUTTON DOWN**

120 g/m² | 100% Baumwolle

- Button-Down-Kragen • Rückwärtige Schulterpasse mit 2 an den Seiten eingelegten Falten • Absolut bügelfrei

38, 39, 40,  
41, 42, 43,  
44, 45, 46,  
47

seidensticker

- White



COL



1



8



10x

55,58 51,98 47,78



38-47: 8





709.20 002572

**SEIDENSTICKER MODERN FIT CHECK SHIRT LS**

120 g/m² | 100% Baumwolle

- Button-Down-Kragen • Rückwärtige Schulterpasse mit 2 an den Seiten eingelegten Falten • Absolut bügelfrei

38, 39, 40,  
41, 42, 43,  
44, 45, 46,  
47

seidensticker



White/Royal



38-47: 8

€	1	8	10x
COL	55,58	51,98	47,78

702.20 080619

**SEIDENSTICKER SLIM FIT SHIRT LS BUSINESS**

120 g/m² | 100% Baumwolle

- Kent Kragen • Absolut bügelfrei • Doppelnähte

34, 36, 38,  
40, 42, 44,  
46

seidensticker



White/Light Blue



€	1	8	10x
COL	65,78	61,38	56,38



34-46: 8

711.20 003100

**SEIDENSTICKER TAILORED FIT CHECK SHIRT LS**

120 g/m² | 100% Baumwolle

- Kentkragen • Rückenpasse mit 2 Seitenfalten • Absolut bügelfrei

38, 39, 40,  
41, 42, 43,  
44, 45, 46,  
47

seidensticker



White/Mid Blue



38-47: 8

€	1	8	10x
COL	55,58	51,98	47,78

713.20 112810

**SEIDENSTICKER TAILORED FIT SHIRT FINE LINER LS**

120 g/m² | 100% Baumwolle

- Kentkragen • Rückenpasse mit 2 Seitenfalten • Absolut bügelfrei

38, 39, 40,  
41, 42, 43,  
44, 45, 46,  
47

seidensticker



White/Light Blue



€	1	8	10x
COL	55,58	51,98	47,78



38-47: 8

**724.20** 3000/1000
**SEIDENSTICKER MODERN FIT SHIRT LS**  
 120 g/m² | 100% Baumwolle

• Kent Kragen • Absolut bügelfrei • Brusttasche links

 38, 39, 40,  
41, 42, 43,  
44, 45, 46,  
47

seidensticker

 White  
Black  
Anthracite  
Mid Blue  
Light Blue

€	1	8	10x
COL	55,58	51,98	47,78

38-47: 8

**712.20** 246680
**SEIDENSTICKER MODERN FIT SHIRT LS BUSINESS**  
 120 g/m² | 100% Baumwolle

• Kentkragen • Absolut bügelfrei • Weitenverstellbare Manschetten

 38, 39, 40,  
41, 42, 43,  
44, 45, 46

seidensticker

 White/Light  
Blue

€	1	8	10x
COL	55,58	51,98	47,78

38-46: 8

**775.20** 3001/1001
**SEIDENSTICKER MODERN FIT SHIRT**  
 120 g/m² | 100% Baumwolle

• Kent Kragen • Absolut bügelfrei • Brusttasche links

 38, 39, 40,  
41, 42, 43,  
44, 45, 46,  
47

seidensticker

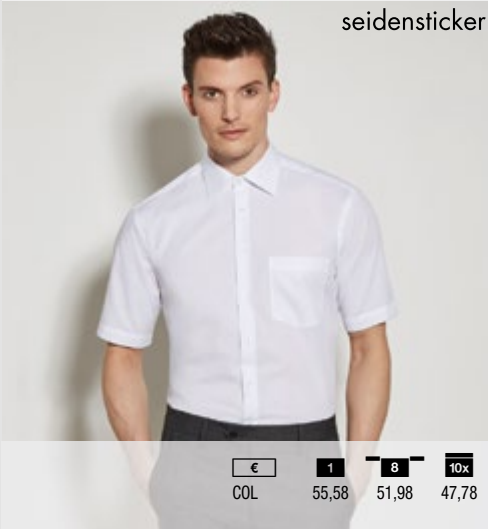
 White  
Black  
Anthracite  
Mid Blue  
Light Blue

€	1	8	10x
COL	55,58	51,98	47,78

38-47: 8

**745.20**  
276
**744.20** 80604
**SEIDENSTICKER LADIES' MODERN FIT SHIRT LS**  
 120 g/m² | 100% Baumwolle

• Kent Kragen • Absolut bügelfrei • Doppelnähte

 34, 36, 38,  
40, 42, 44,  
46, 48

seidensticker

 White  
Black  
Anthracite  
Mid Blue  
Light Blue

€	1	8	10x
COL	65,78	61,38	56,38

34-48: 8

**705.20** 3005
**SEIDENSTICKER MODERN FIT SHIRT EXTRA LS**  
 115 g/m² | 100% Baumwolle

• Kent Kragen • Absolut bügelfrei • Extra lange Ärmel

 38, 39, 40,  
41, 42, 43,  
44, 45, 46,  
47

seidensticker

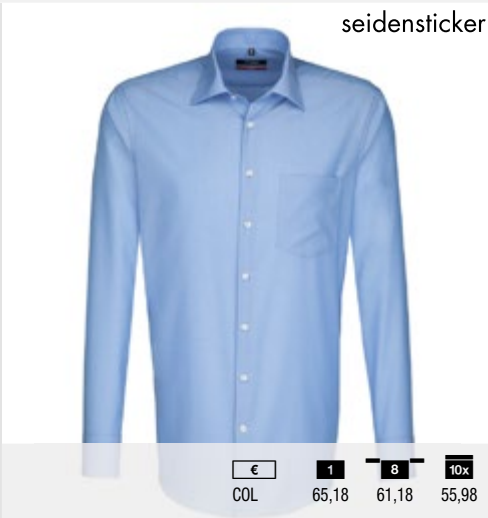
 White  
Mid Blue  
Light Blue

€	1	8	10x
COL	65,18	61,18	55,98

38-47: 8





745.20 80605

**SEIDENSTICKER LADIES' MODERN FIT SHIRT**

120 g/m² | 100% Baumwolle

• Kent Kragen • Absolut bügelfrei • Doppelnähte

34, 36, 38,  
40, 42, 44,  
46, 48

seidensticker



775.20

275



White

Black

Anthracite

Mid Blue

Light Blue



€ COL 1 8 10x

65,78 61,38 56,38



34-48: 8

758.20 21000/241600

**SEIDENSTICKER TAILORED FIT SHIRT LS**

125 g/m² | 100% Baumwolle

• Kent Kragen • Absolut bügelfrei • Doppelnähte

37, 38, 39,  
40, 41, 42,  
43, 44, 45,  
46

seidensticker



White

Black

Anthracite

Mid Blue



€ COL 1 8 10x

55,58 51,98 47,78



37-46: 8

759.20 21001/241601

**SEIDENSTICKER TAILORED FIT SHIRT**

125 g/m² | 100% Baumwolle

• Kent Kragen • Absolut bügelfrei • Doppelnähte

37, 38, 39,  
40, 41, 42,  
43, 44, 45,  
46

seidensticker



White

Black

Anthracite

Mid Blue

€ COL 1 8 10x

55,58 51,98 47,78



37-46: 8

706.20 80613

**SEIDENSTICKER LADIES' SLIM FIT SHIRT LS**

125 g/m² | 100% Baumwolle

• Kent Kragen • Absolut bügelfrei • Doppelnähte

34, 36, 38,  
40, 42, 44,  
46

seidensticker



White

Black

Anthracite

Mid Blue

€ COL 1 8 10x

60,78 57,30 51,98



34-46: 8

707.20 80614

**SEIDENSTICKER LADIES' SLIM FIT SHIRT**

125 g/m² | 100% Baumwolle

• Kent Kragen • Absolut bügelfrei • Doppelnähte

34, 36, 38,  
40, 42, 44,  
46

seidensticker



White

Black

Anthracite

Mid Blue

€ COL 1 8 10x

60,78 57,30 51,98



34-46: 8

701.01 65-000-0



### OXFORD SHIRT SHORT SLEEVE LADY-FIT

135 g/m² | 70% Baumwolle, 30% Polyester

- Pflegeleichte Oxford-Bluse • Klassischer Hemdkragen • Abnäher auf Brusthöhe und am Rücken für perfekte Passform



XS, S, M,  
L, XL, 2XL,  
3XL

- White
- Black
- Oxford Grey
- Navy
- Oxford Blue



€	1	12	10x
WHT	23,88	20,74	19,10
COL	26,94	23,40	21,54



S-3XL: 12

778.01 65-114-0



### OXFORD SHIRT LONG SLEEVE

135 g/m² | 70% Baumwolle, 30% Polyester

- Pflegeleichtes, langärmeliges Oxford-Hemd • Button-Down-Kragen • Rückwärtige Schulterpasse mit 2 an den Seiten eingelegten Falten

S, M, L, XL,  
2XL, 3XL

- White
- Black
- Oxford Grey
- Navy
- Oxford Blue



€	1	12	10x
WHT	27,36	23,80	21,90
COL	30,90	26,88	24,74



S-3XL: 12

784.01 65-112-0



### OXFORD SHIRT SHORT SLEEVE

135 g/m² | 70% Baumwolle, 30% Polyester

- Pflegeleichtes Oxford-Hemd • Button-Down-Kragen • Rückwärtige Schulterpasse mit 2 an den Seiten eingelegten Falten



S, M, L, XL,  
2XL, 3XL

- White
- Black
- Oxford Grey
- Navy
- Oxford Blue



€	1	12	10x
WHT	25,12	21,82	20,08
COL	28,28	24,58	22,62



S-3XL: 12

702.01 65-002-0



### OXFORD SHIRT LONG SLEEVE LADY-FIT

135 g/m² | 70% Baumwolle, 30% Polyester

- Pflegeleichte, langärmelige Oxford-Bluse • Klassischer Hemdkragen • Abnäher auf Brusthöhe und im Rücken für perfekte Passform

XS, S, M,  
L, XL, 2XL,  
3XL

- White
- Black
- Oxford Grey
- Navy
- Oxford Blue



€	1	12	10x
WHT	26,04	22,64	20,84
COL	29,44	25,58	23,54



S-3XL: 12





795.01 65-012-0

**POPLIN SHIRT LONG SLEEVE LADY-FIT**

120 g/m² | 55% Baumwolle, 45% Polyester

- Pflegeleichte, langärmelige Popelin-Bluse • Klassischer Hemdkragen • Abnäher auf Brusthöhe und im Rücken für perfekte Passform

XS, S, M,  
L, XL, 2XL,  
3XL

€	1	12	10x
WHT	23,94	20,84	19,18
COL	28,10	24,44	22,50

794.01 65-118-0

**POPLIN SHIRT LONG SLEEVE**

120 g/m² | 55% Baumwolle, 45% Polyester

- Pflegeleichtes, langärmeliges Popelin-Hemd • Klassischer, verstärkter Hemdkragen • Rückwärtige Schulterpasse mit 2 an den Seiten eingelegten Falten



€	1	12	10x
WHT	25,14	21,86	20,12
COL	29,48	25,64	23,60

S, M, L, XL, 2XL, 3XL



792.01 65-116-0

**POPLIN SHIRT SHORT SLEEVE**

120 g/m² | 55% Baumwolle, 45% Polyester

- Pflegeleichtes Popelin-Hemd • Klassischer, verstärkter Hemdkragen • Rückwärtige Schulterpasse mit 2 an den Seiten eingelegten Falten

S, M, L, XL,  
2XL, 3XL

€	1	12	10x
WHT	22,02	19,16	17,64
COL	25,80	22,42	20,64

793.01 65-014-0

**POPELIN SHIRT SHORT SLEEVE LADY-FIT**

120 g/m² | 55% Baumwolle, 45% Polyester

- Pflegeleichte Popelin-Bluse • Klassischer Hemdkragen • Abnäher auf Brusthöhe und am Rücken für perfekte Passform

XS, S, M,  
L, XL, 2XL,  
3XL

€	1	12	10x
WHT	20,96	18,24	16,80
COL	24,52	21,36	19,66



**700.67** BF 4**BLOUSE MIA REGULAR FIT LS****125 g/m² | 49% Polyester, 49% Baumwolle, 2% Elastolefin**

- Hoher Komfort und dauerhafte Elastizität durch Stretchfaser Dow XLA®
- Rückenpasse und 2 Bewegungsfalten • Kappnähte an Schulter- und Seitennähten

34, 36, 38,  
40, 42, 44,  
46, 48, 50,  
52

- White
- Black
- Navy
- Blue
- Light Blue
- Dark Red
- Light Grey

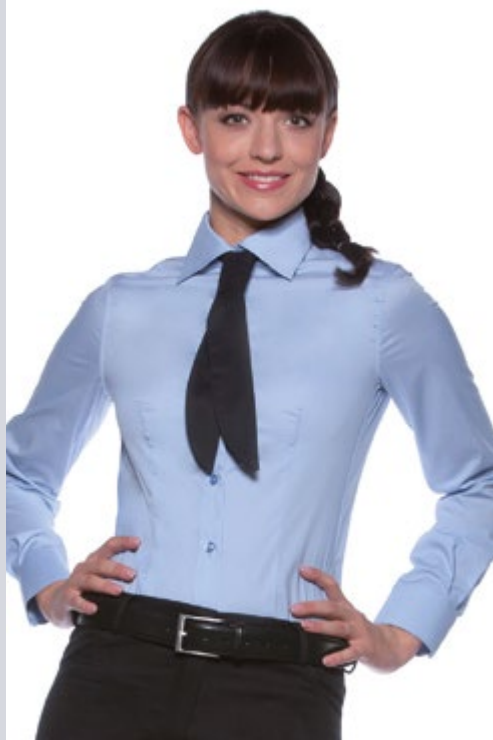

€	1	10	10x
WHT	58,98	51,18	46,62
COL	61,24	52,96	48,28



34-52: 10

**706.67** BF 5**BLOUSE JULI REGULAR FIT****125 g/m² | 49% Polyester, 49% Baumwolle, 2% Elastolefin**

- Hoher Komfort und dauerhafte Elastizität durch Stretchfaser Dow XLA®
- Rückenpasse und 2 Bewegungsfalten • Kappnähte an Schulter- und Seitennähten

34, 36, 38,  
40, 42, 44,  
46, 48, 50,  
52

- White
- Black
- Navy
- Blue
- Light Blue
- Dark Red
- Light Grey

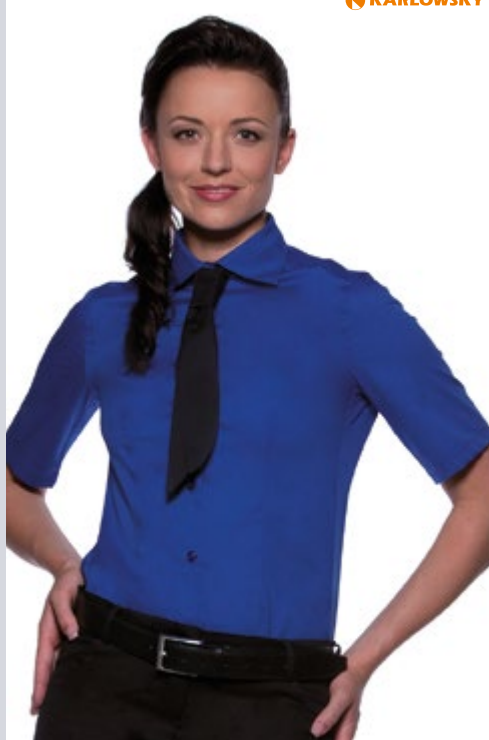

€	1	10	10x
WHT	53,80	46,46	42,40
COL	55,88	48,16	43,98



34-52: 10

**701.67** BM 4**SHIRT MIRO REGULAR FIT LS****125 g/m² | 49% Polyester, 49% Baumwolle, 2% Elastolefin**

- Hoher Komfort und dauerhafte Elastizität durch Stretchfaser Dow XLA®
- Rückenpasse und 2 Bewegungsfalten • Kappnähte an Schulter- und Seitennähten

46, 48, 50,  
52, 54, 56,  
58, 60

- White
- Black
- Navy
- Blue
- Light Blue
- Dark Red
- Light Grey



€	1	10	10x
WHT	64,54	55,72	50,82
COL	66,62	57,48	52,48



46-60: 10

**707.67** BM 5**SHIRT JONA REGULAR FIT****125 g/m² | 49% Polyester, 49% Baumwolle, 2% Elastolefin**

- Hoher Komfort und dauerhafte Elastizität durch Stretchfaser Dow XLA®
- Rückenpasse und 2 Bewegungsfalten • Kappnähte an Schulter- und Seitennähten

46, 48, 50,  
52, 54, 56,  
58, 60

- White
- Black
- Navy
- Blue
- Light Blue
- Dark Red
- Light Grey



€	1	10	10x
WHT	58,92	50,86	46,40
COL	60,92	52,58	47,98



46-60: 10





702.67 BF 1

**BLOUSE HANNA SLIM FIT LS**

125 g/m² | 49% Polyester, 49% Baumwolle, 2% Elastolefin

- Hoher Komfort und dauerhafte Elastizität durch Stretchfaser Dow XLA®
- Klassischer Kentkragen • Wiener Nähte



36 (XS),  
38 (S),  
40 (M),  
42 (L),  
44 (XL),  
46 (2XL)



White



Black

KARLOWSKY



36-46: 10

€	1	10	10x
WHT	55,60	47,98	43,78
COL	58,12	50,18	45,78

704.67 BF 2

**BLOUSE ELISA SLIM FIT**

125 g/m² | 49% Polyester, 49% Baumwolle, 2% Elastolefin

- Hoher Komfort und dauerhafte Elastizität durch Stretchfaser Dow XLA®
- Klassische Kentkragen • Wiener Nähte, Rückenabnäher



36 (XS),  
38 (S),  
40 (M),  
42 (L),  
44 (XL),  
46 (2XL)



White



Black

KARLOWSKY



36-46: 10

€	1	10	10x
WHT	53,34	46,02	42,00
COL	55,90	48,24	44,00

703.67 BM 1

**SHIRT TAYLOR SLIM FIT LS**

125 g/m² | 49% Polyester, 49% Baumwolle, 2% Elastolefin

- Hoher Komfort und dauerhafte Elastizität durch Stretchfaser Dow XLA®
- Klassischer Kentkragen • Rückenpasse und Rückenabnäher



46 (37/38),  
48 (39/40),  
50 (41/42),  
52 (43/44),  
54 (45/46),  
56 (47/48)



White



Black

KARLOWSKY



46-56: 10

€	1	10	10x
WHT	58,12	50,18	45,78
COL	60,66	52,34	47,78

705.67 BM 2

**SHIRT NICK SLIM FIT**

125 g/m² | 49% Polyester, 49% Baumwolle, 2% Elastolefin

- Hoher Komfort und dauerhafte Elastizität durch Stretchfaser Dow XLA®
- Rückenpasse und 2 Rückenfallen • Kappnähte an Schulter- und Seitennähten



46 (37/38),  
48 (39/40),  
50 (41/42),  
52 (43/44),  
54 (45/46),  
56 (47/48)



White



Black

KARLOWSKY



46-56: 10

€	1	10	10x
WHT	55,90	48,24	44,00
COL	58,38	50,40	46,00



REGATTA  
GREAT OUTDOORS®

818.17 / TRF532 - 820.17 / TRF541







# Fleece

Fleece















## Bodywarmer



	828.05	<b>ST5010</b>	Active Fleece Vest Men	<b>284</b>
	829.05	<b>ST5110</b>	Active Fleece Vest Women	<b>284</b>
	864.42	<b>FU705</b>	Traveller+ Bodywarmer Fleece	<b>283</b>
	416.17	<b>TRA700</b>	Haber II Bodywarmer	<b>283</b>
	419.17	<b>TRA793</b>	Ladies' Haber II Bodywarmer	<b>283</b>
	828.17	<b>TRA801</b>	Micro Fleece Bodywarmer	<b>284</b>
	829.17	<b>TRA802</b>	Ladies' Micro Fleece Bodywarmer	<b>284</b>
	864.33	<b>R037X</b>	Fleece Bodywarmer	<b>284</b>
	861.33	<b>R061X</b>	Fleece Wendebodwarmer	<b>285</b>
	869.33	<b>R116X</b>	Micro Fleece Gilet	<b>285</b>
	884.00	<b>R-872F-0</b>	Ladies' Fleece Bodywarmer	<b>285</b>
	846.00	<b>R-872M-0</b>	Fleece Bodywarmer	<b>285</b>

## Fleece Pullover









	881.05	<b>ST5020</b>	Active Fleece Half Zip Men	<b>287</b>
	865.42	<b>FU704</b>	Highlander+ 1/4 Zip Fleece Top	<b>288</b>
	811.17	<b>TRA510</b>	Thor Overhead 1/4 Zip Fleece	<b>288</b>
	853.17	<b>TRF511</b>	Parkline Zip Neck Fleece	<b>288</b>
	821.17	<b>TRF549</b>	Micro Zip Neck Fleece	<b>287</b>
	851.17	<b>TRF505</b>	Ashmore Half Zip Fleece	<b>286</b>
	817.33	<b>R017X</b>	1/4 Zip Fleece mit Futter	<b>287</b>
	865.33	<b>R033X</b>	1/4 Zip Fleece Top	<b>286</b>
	852.33	<b>R086X</b>	Tech3™ Sport Fleece 1/4 Zip Sweater	<b>286</b>
	805.33	<b>R112X</b>	Micron Fleece Mid Layer Top	<b>287</b>
	852.00	<b>R-874M-0</b>	1/4 Zip Outdoor Fleece	<b>286</b>
	881.00	<b>R-881M-0</b>	1/4 Zip Microfleece	<b>287</b>

## Microfleece Jacken



	823.05	<b>ST5030</b>	Active Fleece Jacket Men	<b>288</b>
	822.05	<b>ST5100</b>	Active Fleece Jacket Women	<b>288</b>
	801.42	<b>FM717</b>	Coolstar/men Fleece Full Zip	<b>291</b>
	803.42	<b>FUI50</b>	ID.501 Micro Fleece Full Zip	<b>291</b>
	802.42	<b>FW752</b>	Coolstar/women Fleece Full Zip	<b>291</b>
	804.42	<b>FUI51</b>	ID.501/women Micro Fleece Full Zip	<b>291</b>
	823.17	<b>TRF557</b>	Micro Full Zip Fleece	<b>289</b>
	824.17	<b>TRF565</b>	Ladies' Micro Full Zip Fleece	<b>289</b>
	885.33	<b>R085F</b>	Ladies' Fleece Jacket	<b>290</b>
	822.33	<b>R115F</b>	Ladies High Grade Micro Fleece Horizon Jacket	<b>289</b>

	870.33	<b>R115M</b>	Microfleece Jacket Horizon	<b>289</b>
	446.33	<b>R131F</b>	Ladies' Osaka Combed Pile Soft Shell	<b>290</b>
	442.33	<b>R131M</b>	Osaka Combed Pile Soft Shell	<b>290</b>
	801.33	<b>R114X</b>	Micron Fleece	<b>289</b>
	880.00	<b>R-880M-0</b>	Full Zip Microfleece	<b>291</b>
	822.00	<b>R-883F-0</b>	Ladies' Fitted Full Zip Microfleece	<b>292</b>
	801.54	<b>9160</b>	Active Fleece	<b>290</b>
	802.54	<b>9170</b>	Ladies Active Fleece	<b>290</b>

## Outdoor Fleece Jacken



	870.42	<b>FU703</b>	Icewalker+ Outdoor Full Zip Fleece	<b>294</b>
	819.01	<b>62-066-0</b>	Full Zip Fleece Jacket Lady-Fit	<b>295</b>
	870.01	<b>62-510-0</b>	Outdoor Full Zip Fleece	<b>295</b>
	870.11	<b>KK903</b>	Full Zip Active Fleece	<b>292</b>
	819.11	<b>KK904</b>	Women's Full Zip Active Fleece	<b>292</b>
	802.17	<b>TRF570</b>	Classic Fleece Jacket	<b>295</b>
	818.17	<b>TRF532</b>	Thor III Full Zip Fleece	<b>295</b>
	820.17	<b>TRF541</b>	Ladies' Thor III Full Zip Fleece	<b>295</b>
	451.17	<b>TRF581</b>	Thor 300 Fleece	<b>294</b>
	452.17	<b>TRF582</b>	Thor 350 Fleece	<b>294</b>
	454.17	<b>TRF584</b>	Women's Thor 300 Fleece	<b>294</b>
	866.33	<b>R036X</b>	Full Zip Active Fleece Jacket	<b>294</b>
	808.33	<b>R219X</b>	Core Polartherm™ Quilted Winter Fleece	<b>302</b>
	815.33	<b>R220F</b>	Womens Fashion Fit Outdoor Fleece	<b>296</b>
	809.33	<b>R220M</b>	Fashion Fit Outdoor Fleece	<b>296</b>
	819.00	<b>R-870F-0</b>	Ladies' Full Zip Outdoor Fleece	<b>292</b>
	820.00	<b>R-870M-0</b>	Men's Full Zip Outdoor Fleece	<b>292</b>
	870.52	<b>SG80</b>	Full Zip Fleece	<b>293</b>
	819.52	<b>SG80F</b>	Ladies' Full Zip Fleece	<b>293</b>

## Sport-Fleece





	818.05	<b>ST5040</b>	Active Power Fleece Jacket	<b>297</b>
	850.05	<b>ST5060</b>	Active Melange Fleece Jacket	<b>296</b>
	821.05	<b>ST5080</b>	Active Hooded Fleece Jacket	<b>297</b>
	820.05	<b>ST5120</b>	Active Power Fleece Jacket Women	<b>297</b>
	851.05	<b>ST5140</b>	Active Melange Fleece Jacket Women	<b>296</b>
	849.17	<b>TRF503</b>	Ashmore Full Zip Fleece	<b>298</b>
	850.17	<b>TRF504</b>	Women's Ashmore Full Zip Fleece	<b>298</b>
	810.18	<b>FZF-1</b>	Men's Tundra Stretch Fleece	<b>298</b>

	812.54	<b>9200</b>	Malibu Fleece	<b>298</b>
	813.54	<b>9201</b>	Ladies Malibu Fleece	<b>298</b>
	814.54	<b>9202</b>	Urban Hooded Fleece	<b>297</b>
	815.54	<b>9203</b>	Ladies Urban Hooded Fleece	<b>297</b>

## Teddy Fleece

	825.05	<b>ST5050</b>	Active Teddy Fleece Jacket Men	<b>299</b>
	824.05	<b>ST5130</b>	Active Teddy Fleece Jacket Women	<b>299</b>
	824.33	<b>R198F</b>	Women's Huggy Buffalo Jacket	<b>299</b>
	825.33	<b>R198M</b>	Men's Huggy Buffalo Jacket	<b>299</b>

## Gestrickte Fleecejacken

	832.05	<b>ST5850</b>	Active Knit Fleece Jacket Men	<b>300</b>
	833.05	<b>ST5950</b>	Active Knit Fleece Jacket Women	<b>300</b>
	806.17	<b>TRF586</b>	Coldspring Hybrid Hooded Fleece	<b>302</b>
	419.52	<b>SG45</b>	Knitted Bonded Fleece	<b>300</b>
	420.52	<b>SG45F</b>	Ladies Knitted Bonded Fleece	<b>300</b>
	810.54	<b>9615</b>	Aspen Fleece Jacket	<b>301</b>
	811.54	<b>9616</b>	Ladies Aspen Fleece Jacket	<b>301</b>
	816.54	<b>9617</b>	Hooded Aspen	<b>301</b>
	817.54	<b>9618</b>	Ladies Hooded Aspen	<b>301</b>

## Membran-Fleece

	890.42	<b>FU749</b>	WindProtek Waterproof Fleece Jacket	<b>302</b>
	814.17	<b>TRA644</b>	Omicron II Fleece Jacket	<b>302</b>
	890.33	<b>R109X</b>	Climate Stopper Water Resistant Fleece	<b>302</b>

**864.42** **FU705**

### TRAVELLER+ BODYWARMER FLEECE

300 g/m² | 100% Polyester

- Kurzgeschorenes, gekämmtes Antipilling-Fleece • Taschen mit Zip • Ton-in-Ton-Einfassung an Armausschnitten, Kragen und Bund



XS, S, M,  
L, XL, 2XL,  
3XL



Black



Navy



Red

XS, S, M, L,  
XL, 2XL



Charcoal



€ 1 15 10x  
COL 26,18 23,78 22,50



+8 Neue Farbe(n)

+8 Neue Größe(n)

**416.17** **TRA700**

### HABER II BODYWARMER

250 g/m² | 100% Polyester

- Full-Zip • Elastische Bündchen am Armausschnitt • Seitentaschen mit Zip

S, M, L, XL,  
2XL, 3XL



Black



Dark Navy



REGATTA  
GREAT OUTDOORS



€ 1 16 10x  
COL 24,10 21,90 20,50



S-3XL: 16

**419.17** **TRA793**

### LADIES' HABER II BODYWARMER

250 g/m² | 100% Polyester

- Full-Zip • Elastische Bündchen am Armausschnitt • Seitentaschen mit Zip

8 (34),  
10 (36),  
12 (38),  
14 (40),  
16 (42),  
18 (44),  
20 (46)



Black



Dark Navy



REGATTA  
GREAT OUTDOORS



€ 1 16 10x  
COL 24,10 21,90 20,50



8-20: 16

Fleece



BODYWARMER



828.05 ST5010

**ACTIVE FLEECE VEST MEN**220 g/m<sup>2</sup> | 100% Polyester

• Beidseitig angeraut • Stehkragen • Polyester-Twill-Nackenband

S, M, L, XL,  
2XL

Black Opal

Grey Steel

Blue Midnight

Hawaii Blue

Scarlet Red

Kiwi Green



S-2XL: 24

€	1	24	10x
COL	18,10	15,84	14,80

829.05 ST5110

**ACTIVE FLEECE VEST WOMEN**220 g/m<sup>2</sup> | 100% Polyester

• Beidseitig angeraut • Stehkragen • Polyester-Twill-Nackenband



S, M, L, XL



Black Opal

Blue Midnight

Scarlet Red

Cupcake Pink



S-XL: 24

€	1	24	10x
COL	15,46	13,52	12,64

864.33 R037X

**FLEECE BODYWARMER**330 g/m<sup>2</sup> | 100% Polyester

• Brustpasse • Senkrechte Zip-Taschen • Gerade geschnittener Bund

XS, S, M, L, XL,  
2XL, 3XL

XS, S, M, L, XL, 2XL



S, M, L, XL, 2XL



837.33

419



XS-3XL: 25

€	1	25	10x
COL	18,30	16,50	15,90

828.17 TRA801

**MIRCRO FLEECE BODYWARMER**

100% Polyester

• Warm und leicht • Full Zip • Tiefe Seitentaschen

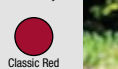
S, M, L, XL,  
2XL

€	1	16	10x
COL	17,50	15,90	14,90



S-2XL: 16

829.17 TRA802

**LADIES' MIRCRO FLEECE BODYWARMER**

100% Polyester

• Warm und leicht • Tiefe Seitentaschen • Taillierter Schnitt

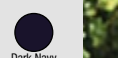
8 (34),  
10 (36),  
12 (38),  
14 (40),  
16 (42),  
18 (44),  
20 (46)

€	1	16	10x
COL	17,50	15,90	14,90



8-20: 16

884.00 R-872F-0

**LADIES' FLEECE BODYWARMER**

320 g/m² | 100% Polyester

- Kadettkragen • Ton-in-Ton Zip • Seitliche Zip-Taschen mit Netzfutter innen

XS, S, M, L,  
XL, 2XL

- Black
- Convoy Grey
- French Navy
- Bright Royal
- Classic Red
- Burgundy
- Bottle Green



XS-2XL: 24

€	1	24	10x
COL	25,40	22,78	21,66

869.33 R116X

**MICRO FLEECE GILET**

200 g/m² | Außen: 100% Polyester

- Dichtes Gewebe mit Anti Pilling-Finish • Unisex • Geeignet für Stick, Transferdruck und Lasergravur

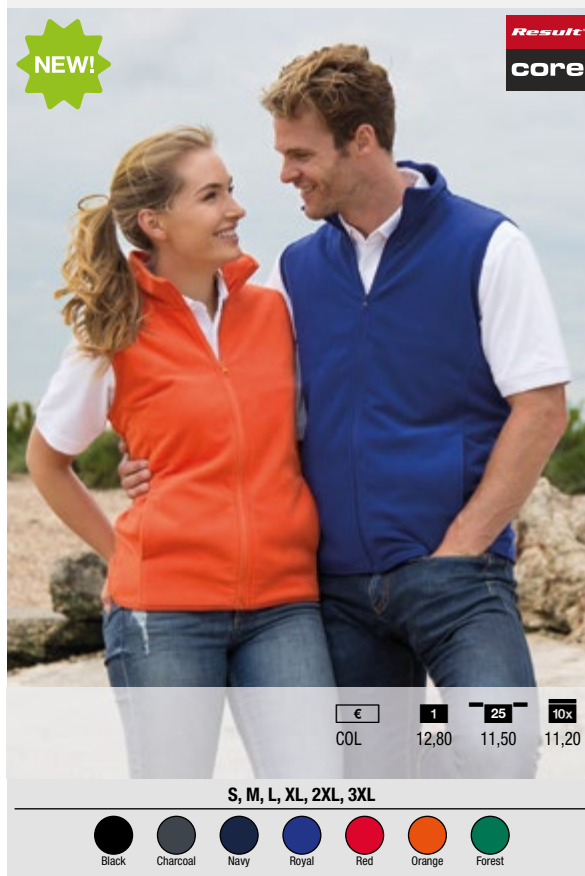

S-3XL: 25

€	1	25	10x
COL	12,80	11,50	11,20

S, M, L, XL, 2XL, 3XL

- Black
- Charcoal
- Navy
- Royal
- Red
- Orange
- Forest

846.00 R-872M-0

**FLEECE BODYWARMER**

320 g/m² | 100% Polyester

- Kadettkragen • Ton-in-Ton Zip • Seitliche Zip-Taschen mit Netzfutter innen

XS, S, M, L,  
XL, 2XL

- Black
- Convoy Grey
- French Navy
- Bright Royal
- Classic Red
- Burgundy
- Bottle Green



XS-2XL: 24

€	1	24	10x
COL	25,40	22,78	21,66

861.33 R061X

**FLEECE WENDEBODYWARMER**

200 g/m² | 100% Polyester

- Hochschließender Kragen • Auf jeder Wendeseite 2 Zip-Taschen, 1 Napoleon Tasche
- Verlängertes Rückenteil mit Kordelzug mit orangefarbenen Stoppern

XS, S, M, L,  
XL, 2XL

- Slate Grey/Black
- Navy/Camel
- Royal/Navy



XS-2XL: 20

€	1	20	10x
COL	30,30	27,90	26,80







851.17 TRF505

**ASHMORE HALF ZIP FLEECE**

170 g/m² | 100% Polyester

- Stehkragen • 1/4 Zip in Kontrastfarbe mit Kinnschutz • Seiteneinsätze in Kontrastfarbe



NEW!



S-3XL: 16

€	1	16	10x
COL	19,90	17,90	16,70

S, M, L, XL, 2XL, 3XL

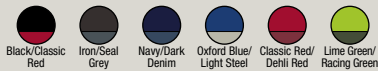

852.33 R086X

**TECH3™ SPORT FLEECE 1/4 ZIP SWEATER**

330 g/m² | 100% Polyester

- Nackenband • Gerader Ärmelabschluss ohne Bündchen • Kontrastpaspelierung an Zip, Ärmeln und Körperseiten



Result®



€	1	10	10x
COL	28,00	25,90	24,90

XS, S, M, L, XL, 2XL



XS-2XL: 10

865.33 R033X

**1/4 ZIP FLEECE TOP**

330 g/m² | 100% Polyester

- Antipilling • Stehkragen mit Zip • Seitliche Eingrifftaschen



XS, S, M, L, XL, 2XL, 3XL



Black



Navy

XS, S, M, L, XL, 2XL



Oxford Grey



Royal

S, M, L, XL, 2XL



Red



Forest Green



XS-3XL: 20

€	1	20	10x
COL	21,60	19,50	18,70

852.00 R-874M-0

**1/4 ZIP OUTDOOR FLEECE**

320 g/m² | 100% Polyester

- Kadettkragen • Angesetzte Ärmel • Seitliche Zip-Taschen mit Netzfutter innen

XS, S, M, L, XL, 2XL



Black



Convoy Grey



French Navy



Bright Royal



Classic Red



Burgundy



Bottle Green



€	1	24	10x
COL	27,80	25,12	23,88



XS-2XL: 24

**881.00** R-881M-0**1/4 ZIP MICROFLEECE****190 g/m² | 100% Polyester**

- Sattelnaht im Nacken • Stehkragen mit Zip-Schutz am Kragen • Ziernaht an Schulter und Ärmelansatz

S, M, L, XL,  
2XL

- Black
- French Navy
- Classic Red



S-2XL: 24

€	1	24	10x
COL	27,80	25,12	23,88

**881.05** ST5020**ACTIVE FLEECE HALF ZIP MEN****220 g/m² | 100% Polyester**

- Einseitig angeraut • Stehkragen • Polyester-Twill-Nackenband

S, M, L, XL,  
2XL

- Black Opal
- Grey Steel
- Scarlet Red



€	1	24	10x
COL	15,42	13,50	12,62



S-2XL: 24

**817.33** R017X**1/4 ZIP FLEECE MIT FUTTER****330 g/m² | 100% Polyester**

- Quernaht über Brust und Rücken • Elastische Ärmelbündchen • 2 Taschen mit Zip, Innentasche

S, M, L, XL,  
2XL, 3XL

- Navy

S, M, L, XL,  
2XL

- Black

Result



S-3XL: 10

€	1	10	10x
COL	34,60	31,90	30,60

**805.33** R112X**MICRON FLEECE MID LAYER TOP****200 g/m² | 100% Polyester**

- Raglanärmel • Nackenband • Flatlocknähte

XS, S, M,  
L, XL, 2XL,  
3XL

- Black
- Navy



XS-3XL: 25

€	1	25	10x
COL	16,30	14,70	14,30

**821.17** TRF549**MICRO ZIP NECK FLEECE****100% Polyester**

- Warm und leicht • Set-in Ärmel • Ärmelbündchen aus Fleece

S, M, L, XL,  
2XL, 3XL,  
4XL

- Black
- Dark Navy
- Oxford Blue
- Classic Red

REGATTA  
GREAT OUTDOORS

€	1	24	10x
COL	15,30	13,90	13,00

S: 24  
M-4XL: 16

Fleece



FLEECE PULLOVER



853.17 TRF511

**PARKLINE ZIP NECK FLEECE**

140 g/m² | 100% Polyester

- Optimaler Feuchtigkeitstransport • Dekorative Flatlocknähte • Für Stick geeignet

S, M, L, XL,  
2XL, 3XL

- Seal Grey
- Light Steel
- Oxford Blue

**NEW!**REGATTA  
GREAT OUTDOORS

€	1	16	10x
COL	19,70	17,90	16,70

S-3XL: 16

811.17 TRA510

**THOR OVERHEAD 1/4 ZIP FLEECE**

250 g/m² | 100% Polyester

- Ärmelbündchen aus Fleece • Seitentaschen mit Zip • Verstellbarer Kordelzug im Bund

S, M, L, XL,  
2XL, 3XL

- Black
- Dark Navy

REGATTA  
GREAT OUTDOORS

€	1	16	10x
COL	24,10	21,90	20,50

S-3XL: 16

823.05 ST5030

**ACTIVE FLEECE JACKET MEN**

220 g/m² | 100% Polyester

- Beidseitig angeraut • Stehkragen • Polyester-Twill-Nackenband

S, M, L, XL,  
2XL

- Black Opal
- Grey Steel
- Blue Midnight
- Hawaii Blue
- Scarlet Red
- Kiwi Green

Stedman  
collection

€	1	24	10x
COL	22,06	19,30	18,06

S-2XL: 24

865.42 FU704

**HIGHLANDER+ 1/4 ZIP FLEECE TOP**

300 g/m² | 100% Polyester

- Kurzgeschorenes, gekämmtes Antipilling-Fleece • Angesetzte Ärmel • Seitentaschen in der Naht

XS, S, M,  
L, XL, 2XL,  
3XL

- Black
- Navy
- Red

**TOP  
SELLER**B&C  
COLLECTIONXS, S, M, L,  
XL, 2XL

- Charcoal



€	1	15	10x
COL	28,98	26,58	25,30

XS-3XL: 15

822.05 ST5100

**ACTIVE FLEECE JACKET WOMEN**

220 g/m² | 100% Polyester

- Beidseitig angeraut • Stehkragen • Polyester-Twill-Nackenband

S, M, L, XL

- Black Opal
- Blue Midnight
- Scarlet Red
- Cupcake Pink

Stedman  
collection

€	1	24	10x
COL	19,30	16,88	15,80

S-XL: 24

Fleece



FLEECE PULLOVER

**823.17** TRF557**MICRO FULL ZIP FLEECE****100% Polyester**

- Warm und leicht • Tiefe Seitentaschen mit Zip • Ärmelbündchen aus Fleece

S, M, L, XL,  
2XL, 3XL,  
4XL

- Black
- Seal Grey
- Dark Navy
- Oxford Blue
- Classic Red

REGATTA  
GREAT OUTDOORS

€	1	32	10x
COL	21,90	19,90	18,60

S: 32  
M-4XL: 16**824.17** TRF565**LADIES' MICRO FULL ZIP FLEECE****100% Polyester**

- Warm und leicht • Tiefe Seitentaschen mit Zip • Ärmelbündchen aus Fleece

10 (36),  
12 (38),  
14 (40),  
16 (42),  
18 (44),  
20 (46)

- Black
- Seal Grey
- Dark Navy
- Oxford Blue
- Classic Red

REGATTA  
GREAT OUTDOORS

€	1	32	10x
COL	21,90	19,90	18,60

10: 32  
12-20: 16**801.33** R114X**MICRON FLEECE****200 g/m² | 100% Polyester**

- Raglanärmel mit Ziernaht • Seitentaschen mit Ziernaht • Doppelnaht an Ärmelabschluss und Bund

XS, S, M, L, XL,  
2XL, 3XL

- White
- Black
- Charcoal
- Navy
- Royal
- Orange
- Forest Green

Result  
coreTOP  
SELLER

€	1	25	10x
COL	15,50	13,90	13,50

**803.33**  
420

XS-3XL: 25

**822.33** R115F**LADIES HIGH GRADE MICRO FLEECE HORIZON JACKET****280 g/m² | 100% Polyester**

- Mit Polyesterbündchen eingefasster Stehkragen • Seitliche Eingrifftaschen mit Zip • Modisch geschnitten

XS, S, M, L,  
XL, 2XL

- Black
- Dove Grey
- Navy
- Cardinal Red



Result

€	1	20	10x
COL	21,60	19,50	18,70



XS-2XL: 20

**870.33** R115M**MICROFLEECE JACKET HORIZON****280 g/m² | 100% Polyester**

- Modisch geschnitten • Mit Polyesterbündchen eingefasster Kragen • 2 seitliche Eingrifftaschen mit Zip

XS, S, M,  
L, XL, 2XL,  
3XL

- Black
- Navy

XS, S, M, L,  
XL, 2XL

- Dove Grey
- Cardinal Red



Result

€	1	20	10x
COL	22,30	20,50	19,70



XS-3XL: 20

Fleece

MICROFLEECE JACKET





**885.33** R085F**LADIES' FLEECE JACKET****300 g/m² | 100% Polyester**

- Leicht tailliert • Links ein kurzer Zip zur Anpassung des Tailenbundes • Seitliche Eingriffstaschen

XS, S, M, L,  
XL, 2XL**Result**

€	1	20	10x
COL	25,00	23,00	22,00

XS-2XL: 20

**801.54** 9160**ACTIVE FLEECE****170 g/m² | 100% Polyester**

- Antipilling Microfleece • Raglanärmel • Lasergeschnittene Windschutzleiste

S, M, L, XL,  
2XL, 3XL**tee JAYS**

€	1	10	10x
COL	32,98	28,66	27,80

S-3XL: 10

**802.54** 9170**LADIES ACTIVE FLEECE****170 g/m² | 100% Polyester**

- Antipilling Microfleece • Raglanärmel • Lasergeschnittene Windschutzleiste

S, M, L, XL,  
2XL, 3XL**tee JAYS**

€	1	10	10x
COL	32,98	28,66	27,80

S-3XL: 10

**446.33** R131F**LADIES' OSAKA COMBED PILE SOFT SHELL****370 g/m² | 100% Polyester**

- Innen: Schulter-Futter aus Polyester mit Elasthan • Seitliche Taschen mit verdecktem Zip • Taillierter Schnitt

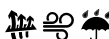
XS, S, M,  
L, XL**Result**

€	1	10	10x
COL	43,30	39,90	38,30

XS-XL: 10

**442.33** R131M**OSAKA COMBED PILE SOFT SHELL****370 g/m² | 100% Polyester**

- Innen: Schulter-Futter aus Polyester mit Elasthan • Seitliche Taschen mit verdecktem Zip • Bequemer Schnitt

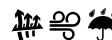
S, M, L, XL,  
2XL, 3XL**Result**

€	1	10	10x
COL	43,30	39,90	38,30

S-3XL: 10

Fleece



MICROFLEECE JACKEN

**803.42** FWI50**ID.501 MICRO FLEECE FULL ZIP****280 g/m² | 100% Polyester**

• Nackenband • 2 Vordertaschen mit Zip • Offener Bund

**XS, S, M,  
L, XL, 2XL,  
3XL, 4XL****XS, S, M,  
L, XL, 2XL,  
3XL**

€	1	15	10x
COL	18,78	16,78	15,50

XS-4XL: 15

**801.42** FM717**COOLSTAR/MEN FLEECE FULL ZIP****170 g/m² | 100% Polyester**

• Diagonale Seitentaschen mit Zip • Ärmelabschluss und Bund mit Doppelnaht ohne Bündchen • Seitennähte

**S, M, L, XL,  
2XL, 3XL**

€	1	15	10x
COL	31,50	28,98	27,58

S-3XL: 15

**802.42** FW752**COOLSTAR/WOMEN FLEECE FULL ZIP****170 g/m² | 100% Polyester**

• Einsätze an Brust und Seiten für taillierte Passform • Seitentaschen mit Zip • Ärmelabschluss und Bund mit Doppelnaht ohne Bündchen

**XS, S, M, L,  
XL, 2XL**

€	1	15	10x
COL	31,50	28,98	27,58

XS-2XL: 15

**804.42** FWI51**ID.501/WOMEN MICRO FLEECE FULL ZIP****280 g/m² | 100% Polyester**

• Nackenband • 2 Vordertaschen mit Zip • Offener Bund

**XS, S, M,  
L, XL, 2XL,  
3XL****XS, S, M, L,  
XL, 2XL**

€	1	15	10x
COL	18,78	16,78	15,50

XS-3XL: 15

**880.00** R-880M-0**FULL ZIP MICROFLEECE****190 g/m² | 100% Polyester**

• Stehkragen mit Zip-Schutz am Kragen • Doppellagiger Sattel zur Personalisierung • Ziernaht an Schulter und Ärmelinsatz

**XS, S, M, L,  
XL, 2XL****822.00**

292

€	1	24	10x
COL	30,40	27,30	25,94

XS-2XL: 24





**822.00** R-883F-0**LADIES' FITTED FULL ZIP MICROFLEECE****190 g/m² | 100% Polyester**

- Stehkragen mit Zip-Schutz am Kragen • Gerader Ärmelabschluss ohne Bündchen
- Seitentaschen mit Zip

**XS, S, M,  
L, XL**

Black



French Navy



Classic Red

**880.00**

291



XS-XL: 24



€	1	24	10x
COL	28,80	26,00	24,70

**819.00** R-870F-0**LADIES' FULL ZIP OUTDOOR FLEECE****320 g/m² | 100% Polyester**

- Kadettkragen • Ton-in-Ton Zip • Angesetzte Ärmel

**XS, S, M, L,  
XL, 2XL**

Black



Convoy Grey



French Navy



Bright Royal



Classic Red



Bottle Green

**TOP  
SELLER****818.00**

421



€	1	24	10x
COL	27,60	24,86	23,62



XS-2XL: 24

**870.11** KK903**FULL ZIP ACTIVE FLEECE****300 g/m² | 100% Polyester**

- Set-in Ärmel • Gewebte Zip-Zieher mit Grizzly® Logo • Seitentaschen mit Zip

**XS, S, M,  
L, XL, 2XL,  
3XL**

Black



Navy



XS-3XL: 10



€	1	10	10x
COL	32,76	29,90	28,40

**819.11** KK904**WOMEN'S FULL ZIP ACTIVE FLEECE****300 g/m² | 100% Polyester**

- Set-in Ärmel • Gewebte Zip-Zieher mit Grizzly® Logo • Seitentaschen mit Zip

**XS, S, M,  
L, XL**

Black



Navy



XS-XL: 10



€	1	10	10x
COL	30,54	27,90	26,50

**820.00** R-870M-0**MEN'S FULL ZIP OUTDOOR FLEECE****320 g/m² | 100% Polyester**

- Kadettkragen • Ton-in-Ton Zip • Angesetzte Ärmel

**XS, S, M,  
L, XL, 2XL,  
3XL, 4XL**

Black



Convoy Grey



French Navy



Bright Royal



Classic Red



Burgundy



Bottle Green

**TOP  
SELLER****818.00**

421



€	1	24	10x
COL	29,00	26,10	24,80



XS-4XL: 24

## TRANSFERDRUCK

Individuelle Gestaltung einfach gemacht



## STICKVERFAHREN

Besonders im Trend



SIEHE  
SEITE  
46/47

819.52 SG80F

### LADIES' FULL ZIP FLEECE

320 g/m² | 100% Polyester

- Antipilling-Fleece • Kompakter Velours, der richtig warm hält • Weiche Oberfläche und Flatlocknähte für tollen Tragekomfort



XS, S, M, L,  
XL, 2XL

- Black
- Grey
- Navy
- Royal Blue
- Red
- Bottle Green



870.52 SG80

### FULL ZIP FLEECE

320 g/m² | 100% Polyester

- Kompakter Velours, der richtig warm hält • Weiche Oberfläche und Flatlocknähte für tollen Tragekomfort • Seitennähte



S, M, L, XL,  
2XL, 3XL,  
4XL, 5XL

- Black
- Navy

S, M, L, XL,  
2XL, 3XL

- Grey
- Royal Blue
- Red
- Bottle Green



818.52

420



XS-2XL: 25

€ 1 25 10x  
COL 21,38 19,18 18,78



S-3XL

€ 1 25 10x  
COL 21,38 19,18 18,78



S-5XL: 25





451.17 TRF581

**THOR 300 FLEECE**

300 g/m² | 100% Polyester

• Fleece-Bündchen • Seitentaschen mit Zip • Verstellbarer Kordelzug im Bund

S, M, L, XL,  
2XL, 3XL,  
4XL

Black



Seal Grey



Navy



Royal Blue



Classic Red



Bottle Green

REGATTA  
GREAT OUTDOORS

€	1	16	10x
COL	24,10	21,90	20,50

S-4XL: 16

866.33 R036X

**FULL ZIP ACTIVE FLEECE JACKET**

330 g/m² | 100% Polyester

• Große Seitentaschen • Geraffte, elastische Ärmelbündchen • Verstellbarer Bund mit Kordelzug

TOP  
SELLER

Result



863.33

421



XS-3XL

€	1	20	10x
COL	21,90	19,90	19,10

XS, S, M, L, XL, 2XL, 3XL



Black



Navy



White



Natural



Oxford Grey



Royal



Red



Orange



Burgundy



Forest Green

XS-3XL: 20

454.17 TRF584

**WOMEN'S THOR 300 FLEECE**

300 g/m² | 100% Polyester

• Fleece-Bündchen • Seitentaschen mit Zip • Verstellbarer Kordelzug im Bund

10 (36),  
12 (38),  
14 (40),  
16 (42),  
18 (44),  
20 (46)

Black



Navy

REGATTA  
GREAT OUTDOORS

€	1	16	10x
COL	24,10	21,90	20,50

10-20: 16

452.17 TRF582

**THOR 350 FLEECE**

300 g/m² | 100% Polyester

• Fleece-Bündchen • Seitentaschen mit Zip • Verstellbarer Kordelzug im Bund

S, M, L, XL,  
2XL, 3XL,  
4XL

Black



Seal Grey



Navy

REGATTA  
GREAT OUTDOORS

€	1	16	10x
COL	27,50	25,00	23,40

S-4XL: 16

870.42 FU703

**ICEWALKER+ OUTDOOR FULL ZIP FLEECE**

300 g/m² | 100% Polyester

• Kurzgeschorenes, gekämmtes Antipilling-Fleece • Angesetzte Ärmel • Zip-Taschen

XS, S, M,  
L, XL, 2XL,  
3XL

Black



Navy



Red

TOP  
SELLERB&C  
COLLECTIONXS, S, M, L,  
XL, 2XL

Charcoal

€	1	15	10x
COL	28,78	26,18	24,70

XS-3XL: 15

**802.17** TRF570**CLASSIC FLEECE JACKET****250 g/m² | 100% Polyester**

• 250er Serie • Innen angeraut • Set-in Ärmel

**S, M, L, XL,  
2XL, 3XL,  
4XL**

- Black
- Seal Grey
- Navy
- Royal
- Bottle Green

**CLASSICS**  
GREAT QUALITY, GREAT VALUE

S-4XL: 16

€	1	16	10x
COL	21,90	19,90	19,60

**818.17** TRF532**THOR III FULL ZIP FLEECE****280 g/m² | 100% Polyester**

• Raglanärmel • Full-Zip • Seitentaschen mit Zip

**XS, S, M,  
L, XL, 2XL,  
3XL, 4XL**

- Black
- Seal Grey
- Dark Navy
- Royal
- Oxford Blue
- Classic Red
- Glowlight
- Bordeaux
- Bottle Green

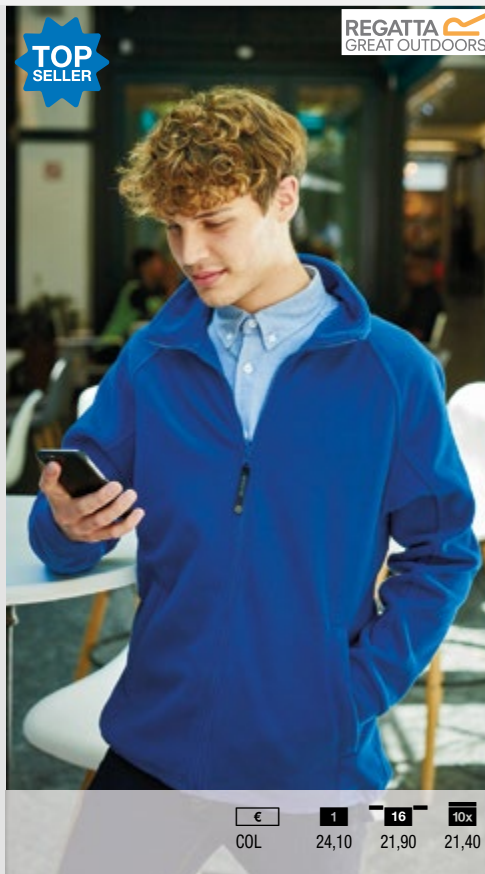
**REGATTA**  
GREAT OUTDOORS**TOP  
SELLER**

€	1	16	10x
COL	24,10	21,90	21,40



XS-4XL: 16

**819.01** 62-066-0**FULL ZIP FLEECE JACKET LADY-FIT****300 g/m² | 100% Polyester**

• Stehkragen • Raglanärmel • Seitentaschen mit Zip

**S, M, L, XL,  
2XL**

- Black
- Deep Navy
- Royal
- Red
- Bottle Green

**FRUIT OF THE LOOM****863.01**

420



S-2XL: 12

€	1	12	10x
COL	27,86	24,24	22,32

**820.17** TRF541**LADIES' THOR III FULL ZIP FLEECE****280 g/m² | 100% Polyester**

• Full-Zip • Seitentaschen mit Zip • Ärmelbündchen aus Fleece

**10 (36),  
12 (38),  
14 (40),  
16 (42),  
18 (44),  
20 (46)**

- Black
- Dark Navy
- Royal
- Oxford Blue
- Classic Red
- Hot Pink
- Bottle Green

**REGATTA**  
GREAT OUTDOORS

€	1	16	10x
COL	24,10	21,90	21,40



10-20: 16

**870.01** 62-510-0**OUTDOOR FULL ZIP FLEECE****300 g/m² | 100% Polyester**

• Raglanziernaht auf Schulter • Angesetzte Ärmel • Diagonale Zip-Taschen

**S, M, L, XL,  
2XL**

- Black
- Smoke
- Deep Navy
- Royal
- Red
- Bottle Green

**TOP  
SELLER****FRUIT OF THE LOOM****863.01**

420



S-2XL: 12

€	1	12	10x
COL	27,86	24,24	22,32





**815.33 R220F****WOMENS FASHION FIT OUTDOOR FLEECE****280 g/m² | 100% Polyester**

• Weiches kompaktes Fleece • Set-in Ärmel • Seitentaschen mit Zip

**XS, S, M, L,  
XL, 2XL**

Black



Pure Grey



Navy



Electric Blue



Purple



Flame Red



Vivid Green

**Result  
core**

€	1	20	10x
COL	17,40	15,90	15,48



XS-2XL: 20

**850.05 ST5060****ACTIVE MELANGE FLEECE JACKET****310 g/m² | 100% Polyester**

• Antipilling-Behandlung • Stehkragen • Ton-in-Ton Zip

**S, M, L, XL,  
2XL**

Anthra Melange



Pumkin Melange



Olive Melange

**Stedman  
collection**

€	1	10	10x
COL	29,66	25,94	24,26



S-2XL: 10

**809.33 R220M****FASHION FIT OUTDOOR FLEECE****280 g/m² | 100% Polyester**

• Weiches kompaktes Fleece • Set-in Ärmel • Seitentaschen mit Zip

**XS, S, M,  
L, XL, 2XL,  
3XL**

Black



Navy

**S, M, L, XL,  
2XL, 3XL**

Pure Grey



Electric Blue



Purple



Flame Red



Vivid Green

**Result  
core**

€	1	20	10x
COL	17,40	15,90	15,48



XS-3XL: 20

**851.05 ST5140****ACTIVE MELANGE FLEECE JACKET WOMEN****310 g/m² | 100% Polyester**

• Antipilling-Behandlung • Stehkragen • Ton-in-Ton Zip

**S, M, L, XL**

Anthra Melange



Pumkin Melange



Pink Melange

**Stedman  
collection**

€	1	10	10x
COL	29,66	25,94	24,26



S-XL: 10

818.05 ST5040

**ACTIVE POWER FLEECE JACKET**

280 g/m² | 100% Polyester

- Kontrastfarbendes Fischgrät-Nackenband • Raglan-Ärmel mit Schulterpasse
- Kontrastfarbener Zip mit Windschutzleiste

S, M, L, XL,  
2XL

Grey Heather



Anthra Heather



€	1	10	10x
COL	38,06	33,30	31,14



S-2XL: 10

814.54 9202

**URBAN HOODED FLEECE**

220 g/m² | 100% Polyester

- Leichtes Material • Flatlocknähte und Paspelierung in Kontrastfarbe • 2 große Taschen vorne

S, M, L, XL,  
2XL, 3XL

Black Melange



Navy Melange



€	1	10	10x
COL	45,92	39,90	38,72



S-3XL: 10

820.05 ST5120

**ACTIVE POWER FLEECE JACKET WOMEN**

280 g/m² | 100% Polyester

- Kontrastfarbendes Fischgrät-Nackenband • Raglan-Ärmel mit Schulterpasse
- Kontrastfarbener Zip mit Windschutzleiste

S, M, L, XL



Grey Heather



Anthra Heather



€	1	10	10x
COL	38,06	33,30	31,14



S-XL: 10

815.54 9203

**LADIES URBAN HOODED FLEECE**

220 g/m² | 100% Polyester

- Leichtes Material • Flatlocknähte und Paspelierung in Kontrastfarbe • 2 große Taschen vorne

S, M, L, XL,  
2XL

Black Melange



Navy Melange



€	1	10	10x
COL	45,92	39,90	38,72



S-2XL: 10

821.05 ST5080

**ACTIVE HOODED FLEECE JACKET**

220 g/m² | 100% Polyester

- Microfleece mit Antipilling-Finish • Fischgrät-Nackenband • Halbmondpass hinten

S, M, L, XL,  
2XL

Black Opal



Grey Steel



Blue Midnight

**NEW!**

€	1	24	10x
COL	25,36	22,20	20,76



S-2XL: 24





849.17 TRF503

**ASHMORE FULL ZIP FLEECE**

240 g/m² | 100% Polyester

- Schnelltrocknend • Elastische Einfassung in Kontrastfarbe an Kragen, Ärmelabschluss und Bund • Seitentaschen mit Zip in Kontrastfarbe

S, M, L, XL,  
2XL, 3XL

- NEW!**
- Black
  - Seal Grey
  - Dark Denim
  - Oxford Blue
  - Classic Red
  - Lime Green

**STAND OUT**

€	1	16	10x
COL	26,30	23,90	22,40

S-3XL: 16

850.17 TRF504

**WOMEN'S ASHMORE FULL ZIP FLEECE**

240 g/m² | 100% Polyester

- Schnelltrocknend • Elastische Einfassung in Kontrastfarbe an Kragen, Ärmelabschluss und Bund • Seitentaschen mit Zip in Kontrastfarbe

10 (36),  
12 (38),  
14 (40),  
16 (42),  
18 (44),  
20 (46)

- NEW!**
- Black
  - Dazzling Blue
  - Aqua
  - Elderberry
  - Hot Pink
  - Lime Fizz

**STAND OUT**

€	1	16	10x
COL	26,30	23,90	22,40

10-20: 16

810.18 FZF-1

**MEN'S TUNDRA STRETCH FLEECE**

260 g/m² | 100% Polyester

- Hoher Kragen • Elastische Einfassung am Kragen • Lasergeschnittene Tasche mit Zip auf linkem Oberarm • **Damen-Produkt online verfügbar.**

S, M, L, XL,  
2XL, 3XL

- Chalk White
- Black
- Electric Blue
- Flame Red

**STORMTECH**  
PERFORMANCE

€	1	10	10x
COL	87,88	80,00	77,34

S-3XL: 10

811.18  
ONLINE

812.54 9200

**MALIBU FLEECE**

250 g/m² | 100% Polyester

- Innenseite angeraut • Flatlocknähte in Kontrastfarbe • 2 große Taschen vorne

S, M, L, XL,  
2XL, 3XL

- Black/Dark Grey
- Navy/Turquoise

**tee JAYS**

€	1	10	10x
COL	50,08	43,54	42,22

S-3XL: 10



813.54 9201

**LADIES MALIBU FLEECE**

250 g/m² | 100% Polyester

- Innenseite angeraut • Flatlocknähte in Kontrastfarbe • 2 große Taschen vorne

S, M, L, XL,  
2XL

- Black/Dark Grey
- Navy/Turquoise
- Coral/Dark Grey

**tee JAYS**

€	1	10	10x
COL	50,08	43,54	42,22

S-2XL: 10



**825.05** ST5050**ACTIVE TEDDY FLEECE JACKET MEN****400 g/m² | 100% Polyester**

• Stehkragen • Nackenband • Zip mit Windschutzleiste

**S, M, L, XL,  
2XL**

Blue Midnight



Hawaii Blue



Kiwi Green

**826.05**

421



€	1	10	10x
COL	31,58	27,64	25,84



S-2XL: 10

**824.05** ST5130**ACTIVE TEDDY FLEECE JACKET WOMEN****400 g/m² | 100% Polyester**

• Stehkragen • Nackenband • Zip mit Windschutzleiste

**S, M, L, XL**

Blue Midnight



Cupcake Pink

**826.05**

421



€	1	10	10x
COL	31,58	27,64	25,84



S-SXL: 10

**824.33** R198F**WOMEN'S HUGGY BUFFALO JACKET****400 g/m² | 100% Polyester**

• Flatlocknähte in Kontrastfarbe Grey • Stehkragen • Seitentaschen mit Zip

**XS (8),  
S (10),  
M (12),  
L (14),  
XL (16),  
2XL (18)**

Black



€	1	10	10x
COL	43,30	39,90	38,20



XS-2XL: 10

**825.33** R198M**MEN'S HUGGY BUFFALO JACKET****400 g/m² | 100% Polyester**

• Flatlocknähte in Kontrastfarbe Grey • Stehkragen • Seitentaschen mit Zip

**S, M, L, XL,  
2XL**

Black



€	1	10	10x
COL	49,80	45,90	44,00



S-2XL: 10





419.52 SG45



420.52 SG45F

**KNITTED BONDED FLEECE****370 g/m² | 97% Polyester, 3% Elasthan**

• Zips in Black • Seitentaschen mit Zip • Austauschbare Zip-Zieher

**LADIES KNITTED BONDED FLEECE****370 g/m² | 97% Polyester, 3% Elasthan**

• Zips in Black • Seitentaschen mit Zip • Austauschbare Zip-Zieher

S, M, L, XL,  
2XL, 3XLDark Marl  
Grey/BlackLight Marl  
Grey/Black

Denim/Black

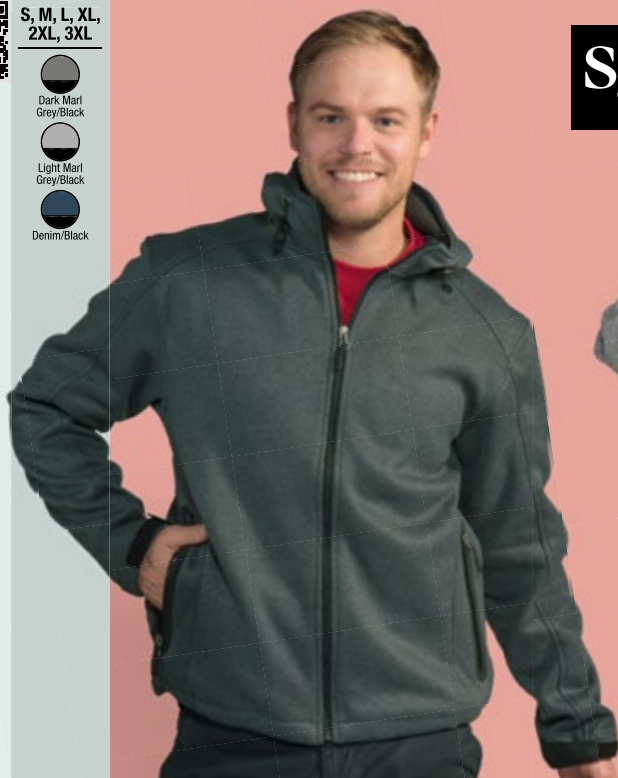

sg

XS, S, M, L,  
XL, 2XLDark Marl  
Grey/BlackLight Marl  
Grey/Black

Denim/Black

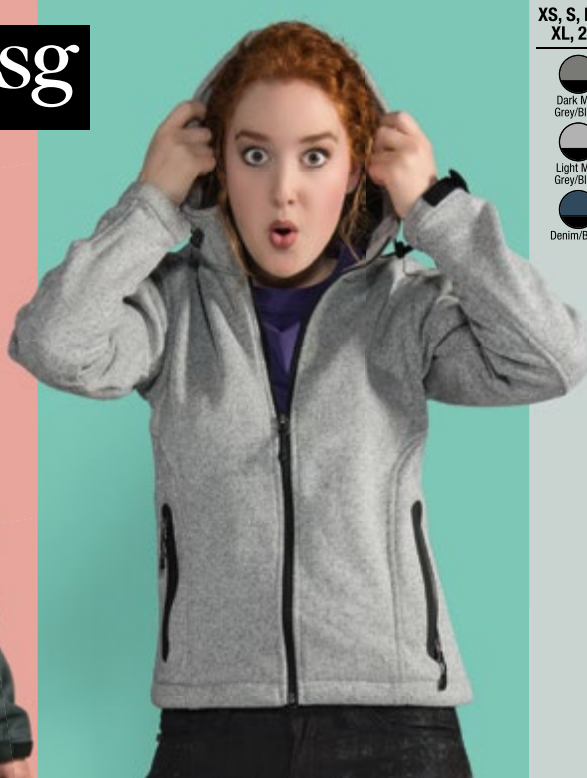

S-3XL: 10

€	1	10	10x
COL	65,98	59,98	57,98

€	1	10	10x
COL	65,98	59,98	57,98



XS-2XL: 10

832.05 ST5850

**ACTIVE KNIT FLEECE JACKET MEN****270 g/m² | 100% Polyester**

• Gestrickte Oberfläche • Angeraute Innenseite • Stehkragen

833.05 ST5950

**ACTIVE KNIT FLEECE JACKET WOMEN****270 g/m² | 100% Polyester**

• Gestrickte Oberfläche • Angeraute Innenseite • Kontrastfarbener Zip

S, M, L, XL,  
2XLLight Grey  
MelangeDark Grey  
MelangeMarina Blue  
MelangeBlue  
MelangeGreen  
Melange

S-2XL: 10

€	1	10	10x
COL	34,28	30,00	28,06

S, M, L, XL

Light Grey  
MelangeMarina Blue  
MelangeBlue  
MelangePurple  
MelangeGreen  
Melange

€	1	10	10x
COL	34,28	30,00	28,06



S-XL: 10



810.54

9615

**ASPEN FLEECE JACKET**

280 g/m² | 100% Polyester

• Gebürstete Innenseite • Hochwertige Zips • 2 große Seitentaschen mit Zip

S, M, L, XL,  
2XL, 3XL

Black



Grey Melange



€	1	10	10x
COL	68,44	59,14	57,64



811.54

9616

**LADIES ASPEN FLEECE JACKET**

280 g/m² | 100% Polyester

• Gebürstete Innenseite • Hochwertige Zips • 2 große Seitentaschen mit Zip

S, M, L, XL,  
2XL, 3XL

Black



Grey Melange



€	1	10	10x
COL	68,44	59,14	57,64



816.54

9617

**HOODED ASPEN**

280 g/m² | 100% Polyester

• Innenseite angeraut • Große Seitentaschen mit Zip • Körperbetont

S, M, L, XL,  
2XL, 3XL

Black/Grey



Navy/Turquoise



€	1	10	10x
COL	71,02	61,68	59,82



817.54

9618

**LADIES HOODED ASPEN**

280 g/m² | 100% Polyester

• Innenseite angeraut • Große Seitentaschen mit Zip • Tailliert geschnitten

S, M, L, XL,  
2XL

Black/Grey



Navy/Turquoise



€	1	10	10x
COL	71,02	61,68	59,82



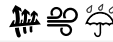

890.42 FU749

**WINDPROTEK WATERPROOF FLEECE JACKET**

320 g/m² | 100% Polyester

- Atmungsaktive, beschichtete Membran zwischen Innen- und Außenfleece
- Elastische Ärmelbündchen • Zip-Seitentaschen

XS, S, M,  
L, XL, 2XL,  
3XL

Black



Navy



Red

XS, S, M, L,  
XL, 2XL

Olive



€	1	10	10x
COL	63,38	57,98	56,18



XS-3XL: 10

890.33 R109X

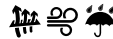
**CLIMATE STOPPER WATER RESISTANT FLEECE**

450 g/m² | 100% Polyester

- Wasserdichte und atmungsaktiv beschichtete Membran zwischen Innen- und Außenfleece • Seitliche Zip-Eingrifftaschen • Eingefasste Ärmelbündchen

XS, S, M,  
L, XL, 2XL,  
3XL

Black



Navy



Moss Green



€	1	10	10x
COL	55,90	51,90	49,80



XS-3XL: 10

814.17 TRA644

**OMICRON II FLEECE JACKET**

250 g/m² | 100% Polyester

- Antipilling-Fleece (250er Serie) • Wasserdichte, atmungsaktive Membran (Isotex 5000) • Seitentaschen mit Zip, Dokumententasche mit Zip innen

S, M, L, XL,  
2XL, 3XL

Black/Black



Navy/Navy



€	1	15	10x
COL	76,90	69,90	65,30



S-3XL: 15

806.17 TRF586

**COLDSPRING HYBRID HOODED FLEECE**

100% Polyester

- 280er Serie, Fleece mit Strick-Effekt • Elastische Einsätze an Kapuze, Seiten und Unterarmen • Seitentaschen und kontrastfarbige Brusttasche mit Zip

S, M, L, XL, 2XL



Ash/Seal Grey



Oxford Blue/Seal Grey



Lime Punch/Seal Grey



€	1	16	10x
COL	54,90	49,90	46,60



S-2XL: 16

808.33 R219X

**CORE POLARATHERM™ QUILTED WINTER FLEECE**

280 g/m² | 100% Polyester

- Aufgesetzte Seitentaschen mit Zip • Elastische Ärmelbündchen • Kordelzug im Bund

S, M, L, XL, 2XL,  
3XL, 4XL

Black



Navy



€	1	8	10x
COL	41,80	38,50	37,00



S-4XL: 8

NEW



RUSSELL EUROPE

# THE ONE

THAT'S PFC FREE



©2018 Russell Brands, LLC

417.00 / R-410M-0 - 417.00 / R-410F-0

















## Softshell

Softshell





## Essential Softshells

											
	402.05	<b>ST5230</b>	Active Softshell Jacket Men	<b>308</b>	✓			✓	✓		
	403.05	<b>ST5330</b>	Active Softshell Jacket Women	<b>308</b>	✓			✓	✓		
	445.42	<b>JUI6</b>	ID.701 Softshell Jacket	<b>311</b>	✓		✓				
	447.42	<b>JWI63</b>	ID.701/women Softshell Jacket	<b>311</b>	✓		✓				
	431.17	<b>TRA680</b>	Classic Softshell Jacket	<b>315</b>	✓		✓				
	453.17	<b>TRA681</b>	Classic 3 Layer Softshell	<b>312</b>		✓	✓	✓			
	812.17	<b>TRA642</b>	Uproar Softshell Jacket	<b>315</b>	✓		✓				
	813.17	<b>TRA645</b>	Ladies Uproar Softshell	<b>315</b>	✓		✓				
	426.17	<b>TRA654</b>	Reid Softshell	<b>312</b>	✓		✓				
	458.17	<b>TRA688</b>	Octagon II Softshell	<b>308</b>	✓			✓			
	459.17	<b>TRA689</b>	Women's Octagon II Softshell	<b>308</b>	✓			✓			
	465.17	<b>TRA692</b>	Print Perfect Softshell	<b>310</b>	✓		✓				✓
	466.17	<b>TRA693</b>	Women's Print Perfect Softshell	<b>310</b>	✓		✓				✓
	845.17	<b>TRA602</b>	Arley II Softshell	<b>318</b>	✓		✓			✓	
	846.17	<b>TRA603</b>	Women's Arley II Softshell	<b>318</b>	✓		✓			✓	
	400.17	<b>TRA674</b>	Arcola 3 Layer Softshell	<b>315</b>	✓		✓	✓			
	419.33	<b>R119X</b>	Blade Softshell Jacket	<b>314</b>		✓	✓	✓			
	438.33	<b>R120X</b>	Softshell Activity Jacket	<b>314</b>		✓	✓	✓			
	838.33	<b>R121F</b>	Ladies Classic Softshell Jacket	<b>316</b>		✓	✓	✓			
	439.33	<b>R121M</b>	Classic Softshell Jacket	<b>316</b>		✓	✓	✓			
	462.33	<b>R122F</b>	Ladies' Softshell Jacket	<b>314</b>		✓	✓	✓			
	486.33	<b>R128F</b>	Ladies Base Layer Softshell	<b>316</b>	✓		✓	✓			
	429.33	<b>R128M</b>	Base Layer Softshell	<b>314</b>	✓		✓	✓			
	871.33	<b>R406X</b>	Denim Softshell	<b>316</b>	✓		✓	✓			
	804.33	<b>R209F</b>	Ladies' Core Softshell Jacket	<b>311</b>		✓	✓	✓			
	428.33	<b>R209M</b>	Core Softshell Jacket	<b>311</b>		✓	✓	✓			
	848.33	<b>R231F</b>	Bedruckbare Damen Softshell Jacke	<b>313</b>	✓		✓	✓			✓
	828.33	<b>R231M</b>	Bedruckbare Softshell Jacke	<b>313</b>	✓		✓	✓			✓
	882.33	<b>R405F</b>	Women's Phantom MA1 SoftShell Bomber	<b>310</b>	✓		✓				
	883.33	<b>R405M</b>	Men's Phantom MA1 SoftShell Bomber	<b>310</b>	✓		✓				



Wasserabweisend



Wasserdicht



Winddicht



Atmungsaktiv



Öko Tex



Mit Kapuze





















































Bedruckbar



























































































Media kompatibel



## Essential Softshells

													
	486.00	<b>R-040F-0</b>	Ladies' SmartSoftshell Jacket	<b>307</b>									
	429.00	<b>R-040M-0</b>	Men's SmartSoftshell Jacket	<b>307</b>									
	462.00	<b>R-140F-0</b>	Ladies' Softshell Jacket	<b>312</b>									
	438.00	<b>R-140M-0</b>	Softshell Jacket	<b>312</b>									
	416.00	<b>R-410F-0</b>	Ladies' Bionic Softshell Jacket	<b>307</b>									
	417.00	<b>R-410M-0</b>	Men's Bionic Softshell Jacket	<b>307</b>									
	438.52	<b>SG43</b>	Softshell Men	<b>317</b>									
	462.52	<b>SG43F</b>	Softshell Ladies	<b>317</b>									

## Performance Softshells

													
	438.42	<b>JM951</b>	X-Lite Softshell/men Jacket	<b>318</b>									
	464.42	<b>JW938</b>	X-Lite Softshell/women Jacket	<b>318</b>									
	485.17	<b>TRA650</b>	Hydroforce 3-Layer Membrane Softshell	<b>319</b>									
	490.17	<b>TRA660</b>	Repeller Lined Hooded Softshell	<b>324</b>									
	808.17	<b>TRA670</b>	Apex Waterproof Breathable Softshell	<b>324</b>									
	484.17	<b>TRA651</b>	Sandstorm Workwear Softshell	<b>319</b>									
	449.33	<b>R136X</b>	Performance Ultra Lite Softshell	<b>324</b>									
	448.33	<b>R118X</b>	Ice Fell Hooded Softshell Jacket	<b>320</b>									
	447.33	<b>R124X</b>	Ripstop Softshell Work Jacket	<b>321</b>									
	033.33	<b>R132F</b>	Ladies' Softshell Trousers	<b>321</b>									
	032.33	<b>R132M</b>	Performance Softshell Trousers	<b>321</b>									
	420.00	<b>R-520F-0</b>	Ladies' Sports Shell 5000 Jacket	<b>319</b>									
	421.00	<b>R-520M-0</b>	Sports Shell 5000 Jacket	<b>319</b>									
	425.18	<b>BHS-2</b>	Edge Softshell	<b>324</b>									
	410.18	<b>BX-2</b>	Cirrus H2XTREME® Softshell	<b>321</b>									
	402.18	<b>BXL-3</b>	Ultra Light Shell	<b>320</b>									
	400.18	<b>CXJ-1</b>	Crew Bonded Shell	<b>320</b>									
	401.18	<b>CXJ-3</b>	Crew Softshell	<b>320</b>									
	433.54	<b>9510</b>	Lightweight Performance Softshell	<b>322</b>									
	434.54	<b>9511</b>	Ladies Lightweight Performance Softshell	<b>322</b>									
	435.54	<b>9514</b>	Hooded Lightweight Performance Softshell	<b>322</b>									
	436.54	<b>9515</b>	Ladies Hooded Lightweight Performance Softshell	<b>322</b>									



Wasserabweisend



Wasserdicht



Winddicht



Atmungsaktiv



Öko Tex



Mit Kapuze



















Bedruckbar

















Media kompatibel



## Hooded Softshells

											
	404.05	<b>ST5240</b>	Active Softest Shell Hooded Jacket	<b>325</b>	✓		✓	✓	✓	✓	
	405.05	<b>ST5340</b>	Women's Active Softest Shell Hooded Jacket	<b>325</b>	✓		✓	✓	✓	✓	
	431.42	<b>JM950</b>	Hooded Softshell/men	<b>327</b>		✓	✓	✓	✓	✓	
	462.42	<b>JW937</b>	Hooded Softshell/women	<b>327</b>	✓		✓	✓		✓	✓
	496.17	<b>TRA601</b>	Dropzone II Softshell	<b>328</b>		✓	✓	✓	✓	✓	
	497.17	<b>TRA611</b>	Lumen Softshell	<b>328</b>	✓		✓		✓	✓	
	834.17	<b>TRA682</b>	X-Pro Powergrid Hooded Softshell	<b>329</b>							
	835.17	<b>TRW481</b>	X-Pro Triode Waterproof Shell Jacket	<b>329</b>							
	897.33	<b>R197X</b>	NY Hard Shell Jacket	<b>326</b>		✓	✓	✓	✓		
	826.33	<b>R230F</b>	Ladies TX Performance Hooded Softshell Jacket	<b>326</b>	✓		✓	✓	✓		
	827.33	<b>R230M</b>	TX Performance Hooded Softshell Jacket	<b>326</b>	✓		✓	✓	✓		
	859.33	<b>R235X</b>	Camo TX Performance Hooded Softshell	<b>326</b>	✓		✓	✓	✓		
	421.52	<b>SG44</b>	Hooded Softshell	<b>328</b>	✓		✓	✓	✓		
	422.52	<b>SG44F</b>	Ladies Hooded Softshell	<b>328</b>	✓		✓	✓	✓		
	415.18	<b>HS-1</b>	Epsilon H2XTREME® Softshell	<b>329</b>		✓	✓	✓	✓		
	419.18	<b>XB-2M</b>	Men's Expedition Softshell	<b>329</b>		✓	✓	✓	✓		✓

## Bodywarmer

												
	489.17	<b>TRA820</b>	Classic Softshell Bodywarmer	<b>331</b>	✓		✓					
	445.17	<b>TRA788</b>	Flux Softshell Bodywarmer	<b>332</b>	✓		✓					
	444.17	<b>TRA790</b>	Ladies' Flux Softshell Bodywarmer	<b>332</b>	✓		✓					
	847.17	<b>TRA823</b>	Arley Bodywarmer	<b>332</b>	✓		✓			✓		
	848.17	<b>TRA824</b>	Women's Arley Bodywarmer	<b>332</b>	✓	✓				✓		
	459.33	<b>R123X</b>	Softshell Bodywarmer	<b>331</b>	✓		✓	✓				
	806.33	<b>R214X</b>	Core Softshell Bodywarmer	<b>331</b>		✓	✓	✓				
	849.33	<b>R232F</b>	Bedruckbarer Damen Softshell Bodywarmer	<b>330</b>	✓		✓	✓			✓	
	845.33	<b>R232M</b>	Bedruckbarer Softshell Bodywarmer	<b>330</b>	✓		✓	✓			✓	
	444.00	<b>R-041F-0</b>	Ladies' SmartSoftshell Gilet	<b>331</b>		✓		✓	✓			✓
	445.00	<b>R-041M-0</b>	Men's SmartSoftshell Gilet	<b>331</b>			✓	✓	✓			✓
	460.00	<b>R-141F-0</b>	Ladies' Softshell Gilet	<b>330</b>	✓		✓	✓	✓			
	459.00	<b>R-141M-0</b>	Softshell Gilet	<b>330</b>	✓		✓	✓	✓			



Wasserabweisend



Wasserdicht



Winddicht



Atmungsaktiv



Öko Tex



Mit Kapuze



Bedruckbar



Media kompatibel

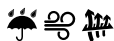

416.00 R-410F-0

**LADIES' BIONIC SOFTSHELL JACKET**

320 g/m² | 94% Polyester, 6% Elasthan

- Fluor und PFC frei • Hydrosnell Air Einsätze im Achselbereich • Media-Netztasche innen • Geeignet für Transfer-, Siebdruck oder Prägung

XS, S, M,  
L, XL, 2XL,  
3XL, 4XL**NEW!**

- White
- Stone
- Black
- Iron Grey
- French Navy
- Classic Red



€

1

12

10x

73,84 65,88 62,48

XS-4XL: 12

417.00 R-410M-0

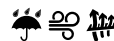
**MEN'S BIONIC SOFTSHELL JACKET**

320 g/m² | 94% Polyester, 6% Elasthan

- Fluor und PFC frei • Hydrosnell Air Einsätze im Achselbereich • Media-Netztasche innen • Geeignet für Transfer-, Siebdruck oder Prägung

XS, S, M,  
L, XL, 2XL,  
3XL, 4XL**NEW!**

- White
- Stone
- Black
- Iron Grey
- French Navy
- Classic Red



€

1

12

10x

73,84 65,88 62,48

XS-4XL: 12

486.00 R-040F-0

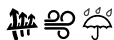
**LADIES' SMARTSOFTSHELL JACKET**

315 g/m² | 100% Polyester

- Kadettkragen • Nackenband • Seitentaschen mit Zip

XS (34),  
S (36),  
M (38),  
L (40),  
XL (42),  
2XL (44),  
3XL (46)

- Black
- Convoy Grey
- French Navy
- Classic Red



€

1

12

10x

46,40 41,82 39,74

XS-3XL: 12

429.00 R-040M-0

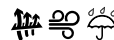
**MEN'S SMARTSOFTSHELL JACKET**

315 g/m² | 100% Polyester

- Kadettkragen • Nackenband • Seitentaschen mit Zip

XS, S, M,  
L, XL, 2XL,  
3XL

- Black
- Convoy Grey
- French Navy
- Classic Red



€

1

12

10x

46,40 41,82 39,74

XS-3XL: 12





458.17 TRA688

**OCTAGON II SOFTSHELL****100% Polyester**

- ATL langlebiges, wasserabweisendes Finish • 2 Zip-Seitentaschen und 1 Brusttasche
- Bund mit verstellbarem Kordelzug

S, M, L, XL,  
2XL, 3XL,  
4XL

Black/Black



Seal Grey/Black



Navy/Seal Grey



Oxford Blue/Black



Classic Red/Black

REGATTA  
GREAT OUTDOORS

€	1	16	10x
COL	50,50	45,90	42,90

S-4XL: 16

459.17 TRA689

**WOMEN'S OCTAGON II SOFTSHELL****100% Polyester**

- ATL langlebiges, wasserabweisendes Finish • 2 Zip-Seitentaschen und 1 Brusttasche
- Bund mit verstellbarem Kordelzug

10 (36),  
12 (38),  
14 (40),  
16 (42),  
18 (44),  
20 (46)

Black/Black



Seal Grey/Black



Navy/Seal Grey



Oxford Blue/Black



Classic Red/Black

REGATTA  
GREAT OUTDOORS

€	1	16	10x
COL	50,50	45,90	42,90

10-20: 16

402.05 ST5230

**ACTIVE SOFTSHELL JACKET MEN****250 g/m² | 94% Polyester, 6% Elasthan**

- Belüftungsösen aus Metall unter den Ärmeln (nickelfrei) • Seitentaschen und Brusttasche mit Zip • Verstellbarer Ärmelabschluss mit Klettverschluss

S, M, L, XL,  
2XL

Black Opal



Dolphin Grey



Marina Blue

Stedman  
collection

€	1	10	10x
COL	49,36	43,20	40,38

S-2XL: 10

403.05 ST5330

**ACTIVE SOFTSHELL JACKET WOMEN****250 g/m² | 94% Polyester, 6% Elasthan**

- Belüftungsösen aus Metall unter den Ärmeln (nickelfrei) • Seitentaschen und Brusttasche mit Zip • Verstellbarer Ärmelabschluss mit Klettverschluss



S, M, L, XL



Black Opal



Dolphin Grey



Marina Blue

Stedman  
collection

€	1	10	10x
COL	49,36	43,20	40,38

S-XL: 10



# REGATTA PROFESSIONAL<sup>®</sup>

CHOOSE FROM OVER 25 INDUSTRY  
LEADING SOFTSHELLS FROM REGATTA



OCTAGON II  
SOFT SHELL JACKET  
TRA688

LADIES OCTAGON II  
SOFT SHELL JACKET  
TRA689

**11**  
COLOURS  
AVAILABLE

PROFESSIONAL TEAMS.  
THINK SMARTER.



**882.33** R405F**WOMEN'S PHANTOM MA1 SOFTSHELL BOMBER****100% Polyester**

- Ohne Elasthan – elastisch durch eine spezielle Garnstruktur • Rippstrickkragen für Vintage-Look • Neutrales Etikett im Nacken



XS (8),  
S (10),  
M (12),  
L (14),  
XL (16),  
2XL (18)



Black



Navy



€	1	10	10x
COL	36,80	33,90	32,50

XS-2XL: 10

**883.33** R405M**MEN'S PHANTOM MA1 SOFTSHELL BOMBER****100% Polyester**

- Ohne Elasthan – elastisch durch eine spezielle Garnstruktur • Rippstrickkragen für Vintage-Look • Neutrales Etikett im Nacken



S, M, L, XL,  
2XL, 3XL



Black



Navy



€	1	10	10x
COL	39,90	37,00	35,50

S-3XL: 10

**465.17** TRA692**PRINT PERFECT SOFTSHELL****100% Polyester**

- Mechanischer Stretch-Polyester (Elasthan frei) • 2 Seitentaschen mit Zip
- Für Siebdruck, Transferdruck und Vinyldruck geeignet



S, M, L, XL,  
2XL, 3XL



Black/Black



Navy/Navy

Oxford Blue/  
Oxford BlueClassic Red/  
Seal Grey

10 (36),  
12 (38),  
14 (40),  
16 (42),  
18 (44),  
20 (46)



Black/Black



Navy/Navy

Oxford Blue/  
Oxford BlueClassic Red/  
Seal Grey

€	1	16	10x
COL	32,90	29,90	27,90

S-3XL: 16

**466.17** TRA693**WOMEN'S PRINT PERFECT SOFTSHELL****100% Polyester**

- Mechanischer Stretch-Polyester (Elasthan frei) • 2 Seitentaschen mit Zip
- Für Siebdruck, Transferdruck und Vinyldruck geeignet



€	1	16	10x
COL	32,90	29,90	27,90

10-20: 16

428.33 R209M

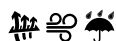

804.33 R209F

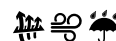
**CORE SOFTSHELL JACKET**

290 g/m² | 100% Polyester

• Windschutzleiste innen • Bequemer, sportlicher Sitz • 2 Seitentaschen mit Zip

**LADIES' CORE SOFTSHELL JACKET**

290 g/m² | 100% Polyester

• Windschutzleiste innen • Bequemer, sportlicher Sitz • Seitentaschen mit Zip

XS, S, M,  
L, XL, 2XL,  
3XL

Black



Navy



Red



XS-3XL: 20



€	1	20	10x
COL	35,80	33,00	31,70

XS (8),  
S (10),  
M (12),  
L (14),  
XL (16),  
2XL (18)

Black



Navy



Red



XS-2XL: 10

445.42 JVI6

**ID.701 SOFTSHELL JACKET**

300 g/m² | 96% Polyester, 4% Elasthan

• Vorgezogene Schulternaht • 2 Seitentaschen mit Zip, 2 Innentaschen  
• DoppelsteppnähteS, M, L, XL,  
2XL, 3XL

White/White

Dark Grey/  
Neon Orange

Black/Black

Navy/Neon  
GreenAtoll/Attitude  
GreyRed/Warm  
Grey

S-3XL: 30

€	1	30	10x
COL	33,98	30,58	28,58



447.42 JWI63

**ID.701/WOMEN SOFTSHELL JACKET**

300 g/m² | 96% Polyester, 4% Elasthan

• Vorgezogene Schulternaht • 2 Seitentaschen mit Zip, 2 Innentaschen  
• DoppelsteppnähteXS, S, M, L,  
XL, 2XL

White/White

Dark Grey/  
Neon Orange

Black/Black

Navy/Neon  
GreenAtoll/Attitude  
GreyRed/Warm  
Grey

XS-2XL: 10

€	1	10	10x
COL	33,98	30,58	28,58



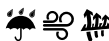

453.17 TRA681

**CLASSIC 3 LAYER SOFTSHELL**

300 g/m² | 100% Polyester

• Dauerhaft wasserabweisendes Finish • Full Zip • Seitentaschen mit Zip

S, M, L, XL,  
2XL, 3XL

- Black
- Navy
- Oxford Blue
- Classic Red

**CLASSICS**  
GREAT QUALITY. GREAT VALUE

€	1	16	10x
COL	43,90	39,90	39,10

S-3XL: 16

426.17 TRA654

**REID SOFTSHELL**

270 g/m² | 100% Polyester

• Sehr weicher Griff • Windabweisend und schnell trocknend • 2 Seitentaschen mit Zip

S, M, L, XL,  
2XL, 3XL,  
4XL

- Black
- Navy

**REGATTA**  
GREAT OUTDOORS

€	1	16	10x
COL	39,50	35,90	33,50

S-4XL: 16

462.00 R-140F-0

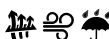
**LADIES' SOFTSHELL JACKET**

340 g/m² | 92% Polyester, 8% Elasthan

• Nackenband • Raglanartige Zier-Abnäher, Set-In-Ärmel • Brust- und Seitentaschen mit Innenfutter und umgedreht eingenähten Zips mit Zugband

XS (34),  
S (36),  
M (38),  
L (40),  
XL (42),  
2XL (44),  
3XL (46),  
4XL (48)

- White
- Black
- Titanium
- French Navy
- Classic Red
- Bottle Green

XS (34),  
S (36),  
M (38),  
L (40),  
XL (42),  
2XL (44)

€	1	12	10x
COL	63,40	57,28	54,42

XS-4XL: 12

438.00 R-140M-0

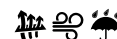
**SOFTSHELL JACKET**

340 g/m² | 92% Polyester, 8% Elasthan

• Nackenband • Raglanartige Zier-Abnäher, Set-In-Ärmel • Brust- und Seitentaschen mit Innenfutter und umgedreht eingenähten Zips mit Zugband

XS, S, M,  
L, XL, 2XL,  
3XL, 4XL

- White
- Black
- Titanium
- French Navy
- Classic Red
- Bottle Green

XS, S, M, L,  
XL, 2XL

- Azure



€	1	12	10x
COL	63,40	57,28	54,42

XS-4XL: 12



**848.33 R231F****BEDRUCKBARE DAMEN SOFTSHELL JACKE****280 g/m² | 100% Polyester**

- Außen: bedruckbares, dehnbares, Elasthan-freies Material aus Kräuselgarn • Innen: sehr warmes Microfleece • Dekorative Ziernähte



XS (8),  
S (10),  
M (12),  
L (14),  
XL (16),  
2XL (18)

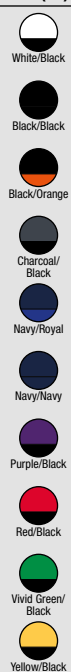

**Result**  
**core**



XS-2XL: 20

€	1	20	10x
COL	29,30	27,00	25,90

**828.33 R231M****BEDRUCKBARE SOFTSHELL JACKE****280 g/m² | 100% Polyester**

- Außen: bedruckbares, dehnbares, Elasthan-freies Material aus Kräuselgarn • Innen: sehr warmes Microfleece • Dekorative Ziernähte



S, M, L, XL,  
2XL, 3XL,  
4XL



**Result**  
**core**



S-4XL: 20

€	1	20	10x
COL	29,80	27,50	26,40

# PRINTABLE SOFT SHELL

by **Result**®

**R231M&F**  
**R232M&F**



READY TO  
BRAND



**PRINT**  
**TRANSFER**  
**EMBROIDERY**  
**core** VALUE®

Softshell



ESSENTIAL SOFTSHELLS

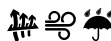

419.33 R119X

**BLADE SOFTSHELL JACKET**

320 g/m² | 93% Polyester, 7% Elasthan

- Bequemer, sportlicher Schnitt • Unterarm-Zip zur Belüftung • Handytasche mit Klettverschluss innen, seitliche Eingrifftaschen

XS, S, M, L,  
XL, 2XL

Charcoal/Pampas/Pale Grey



Royal/Navy/Pale Grey



Lime/Charcoal/Pale Grey



Result

€	1	10	10x
COL	61,90	57,90	55,50

XS-2XL: 10

438.33 R120X

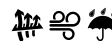
**SOFTSHELL ACTIVITY JACKET**

320 g/m² | 93% Polyester, 7% Elasthan

- Komfortabler Schnitt • Dekorative Brustpasse • Unterarm-Zip zur Belüftung

S, M, L, XL,  
2XL, 3XL

Navy/Black



Sport Yellow/Black

S, M, L, XL,  
2XL

Sky/Black



Red/Black



Vivid Green/Black



Result



€	1	10	10x
COL	49,80	45,90	44,00

S-3XL: 10

462.33 R122F

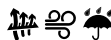
**LADIES' SOFTSHELL JACKET**

320 g/m² | 93% Polyester, 7% Elasthan

- Wechsel-Kragen in drei Farbvarianten • Dekorative Passe sowohl vorne als auch hinten • Seitentaschen und Ärmeltasche mit Zip

XS, S, M, L,  
XL, 2XL

Black



Navy



Red



Result

€	1	10	10x
COL	51,90	47,90	45,90

XS-2XL: 10

429.33 R128M

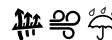
**BASE LAYER SOFTSHELL**

210 g/m² | 93% Polyester, 7% Elasthan

- Zip-Brusttasche • Seitliche Zip-Taschen • Verstellbare Ärmelbündchen mit Klettverschluss

XS, S, M,  
L, XL, 2XL,  
3XL

Black



Silver Grey



Navy



Red



Result



486.33

316

€	1	20	10x
COL	37,98	35,00	33,60

XS-3XL: 20



812.17 TRA642



813.17 TRA645



### UPROAR SOFTSHELL JACKET

270 g/m² | 100% Polyester

• Brusttasche • Full-Zip • Seitentaschen mit Zip

### LADIES UPROAR SOFTSHELL

270 g/m² | 100% Polyester

• Brusttasche • Full-Zip • Seitentaschen mit Zip



S, M, L, XL,  
2XL, 3XL,  
4XL



Black/Black



Navy/Navy

S, M, L, XL,  
2XL, 3XL



Seal Grey



Oxford Blue



Classic Red/  
Seal Grey



REGATTA  
GREAT OUTDOORS

8 (34),  
10 (36),  
12 (38),  
14 (40),  
16 (42),  
18 (44),  
20 (46)



Black/Black



Navy/Navy

10 (36),  
12 (38),  
14 (40),  
16 (42),  
18 (44),  
20 (46)



Oxford Blue



Hot Pink



Classic Red/  
Seal Grey



S-4XL: 16

€ 1 16 10x  
COL 45,90 41,90 39,10

€ 1 16 10x  
COL 45,90 41,90 39,10



10-20: 16

431.17 TRA680



### CLASSIC SOFTSHELL JACKET

96% Polyester, 4% Elasthan

• Stretch-Softshell-Material • Sehr weicher Griff • Windabweisend



S, M, L, XL,  
2XL, 3XL



Black



Seal Grey



Navy



Oxford Blue



Classic Red

CLASSICS  
GREAT QUALITY, GREAT VALUE



€ 1 16 10x  
COL 30,70 27,90 27,00



S-3XL: 16

400.17 TRA674



### ARCOLA 3 LAYER SOFTSHELL

300 g/m² | 100% Polyester

• Windabweisendes Membran-Gewebe • Ärmeltasche, Brusttasche und 2 Seitentaschen mit Zip • Verstellbare Ärmelbündchen

S, M, L, XL,  
2XL, 3XL



Black/Seal  
Grey



French Blue/  
Seal Grey



Classic Red/  
Seal Grey



Sun Orange/  
Seal Grey



Extreme Green/  
Seal Grey



Otter/Seal  
Grey

STAND  
OUT



€ 1 16 10x  
COL 67,90 59,90 55,90



S-3XL: 16

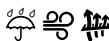

871.33 R406X

**DENIM SOFTSHELL****350 g/m² | 60% Baumwolle, 40% Polyester**

- Stone Washed für Vintage-Look • Rippstrick an Ärmelabschluss, Bund und im Stehkragen • Ohne Etikett für einfaches Rebranding

XS, S, M,  
L, XL, 2XL,  
3XL, 4XL**NEW!****Result®**

XS-4XL: 10

€	1	10	10x
COL	63,90	59,90	57,50

486.33 R128F

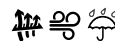
**LADIES BASE LAYER SOFTSHELL****210 g/m² | 93% Polyester, 7% Elasthan**

- Seitliche Zip-Taschen, Zip-Brusttasche • Verstellbare Ärmelbündchen mit Klettverschluss • Kordelzug mit Stoppem am Bund

XS, S, M, L,  
XL, 2XL**Result®**429.33  
314

€	1	20	10x
COL	37,98	35,00	33,60

XS-2XL: 20

838.33 R121F

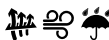
**LADIES CLASSIC SOFTSHELL JACKET****320 g/m² | 93% Polyester, 7% Elasthan**

- Diverse Taschen • Bund mit Kordelzug • Taillierter Schnitt mit verlängertem Rücken

S (10),  
M (12),  
L (14),  
XL (16),  
2XL (18)**Result®**

S-2XL: 10

€	1	10	10x
COL	45,50	41,90	40,20

439.33 R121M

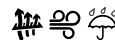
**CLASSIC SOFTSHELL JACKET****320 g/m² | 93% Polyester, 7% Elasthan**

- Diverse Taschen • Bund mit verstellbarem Kordelzug • Verlängertes Rückenteil

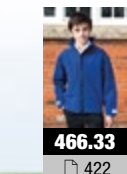
S, M, L, XL,  
2XL, 3XL,  
4XL**Result®**466.33  
422S, M, L, XL,  
2XL, 3XLS, M, L, XL,  
2XL

€	1	10	10x
COL	45,50	41,90	40,20

S-4XL: 10

# sg FOOTPRINTS

PRINTABLE FOOTWEAR

HIGH TOP

LOW TOP

-  
SCHWARZ

WEIß

KINDER

UNISEX

XL

Make your own **Footprint** 

SIHE  
SEITE  
46/47

462.52 SG43F



438.52 SG43

**SOFTSHELL LADIES**

310 g/m² | 92% Polyester, 8% Elasthan

- Full-Zip mit Windschutzblende innen und Kinnschutz • Eingrifftaschen mit Zip
- Angesetzte Ärmel, verstellbarer Ärmelbund mit Klettverschluss

**SOFTSHELL MEN**

310 g/m² | 92% Polyester, 8% Elasthan

- Full-Zip mit Windschutzblende innen und Kinnschutz • Eingrifftaschen mit Zip
- Angesetzte Ärmel, verstellbarer Ärmelbund mit Klettverschluss

XS, S, M, L,  
XL, 2XL

sg

S, M, L, XL,  
2XL, 3XL,  
4XL, 5XL

418.52

422

S, M, L, XL,  
2XL, 3XL

XS-2XL: 10



XS-XL



COL



1



10



10x

49,98 43,98 41,98



S-3XL



COL



1



10



10x

49,98 43,98 41,98



S-5XL: 10





845.17 TRA602



846.17 TRA603

**ARLEY II SOFTSHELL****240 g/m² | 96% Polyester, 4% Elasthan**

- Gewebtes Softshell-Material mit Stretchanteil und Jersey-Futter • Superweicher Griff
- Langlebiges wasserabweisendes Finish

**WOMEN'S ARLEY II SOFTSHELL****240 g/m² | 96% Polyester, 4% Elasthan**

- Gewebtes Softshell-Material mit Stretchanteil und Jersey-Futter • Superweicher Griff
- Langlebiges wasserabweisendes Finish

S, M, L, XL,  
2XL, 3XL

Black/Black



Black/Classic Red



Navy/Oxford Blue



Oxford Blue/Navy



Extreme Green/Lime Green

**NEW!****NEW!**10 (36),  
12 (38),  
14 (40),  
16 (42),  
18 (44),  
20 (46)

Black/Black



Black/Black-currant



Navy/Dazzling Blue



Aqua/Ocean Depth



Hot Pink/Black



€	1	16	10x
COL	50,50	45,90	42,90

€	1	16	10x
COL	50,50	45,90	42,90

10-20: 16

438.42 JM951

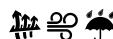

464.42 JW938

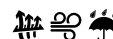
**X-LITE SOFTSHELL/MEN JACKET****340 g/m² | 92% Polyester, 8% Elasthan**

- Kopfhörer-Schlaufen am Innenkragen • Zip-Brusttasche mit Öffnung für Kopfhörer
- 2 Seitentaschen mit Zip

**X-LITE SOFTSHELL/WOMEN JACKET****340 g/m² | 92% Polyester, 8% Elasthan**

- Kopfhörer-Schlaufen am Innenkragen • Zip-Brusttasche mit Öffnung für Kopfhörer
- 2 Seitentaschen mit Zip

S, M, L, XL,  
2XL, 3XL

White



Black



Navy



Deep Red

XS, S, M, L,  
XL, 2XL

White



Black



Navy



Deep Red



€	1	10	10x
COL	59,98	54,58	52,00

€	1	10	10x
COL	59,98	54,58	52,00

XS-2XL: 10

Softshell



PERFORMANCE SOFTSHELLS



S-3XL: 16



S-3XL: 10



XS-2XL: 10

DE2\_EUR

484.17 TRA651

**SANDSTORM WORKWEAR SOFTSHELL****96% Polyester, 4% Elasthan**

- Einsätze an stark beanspruchten Stellen für höchste Strapazierfähigkeit • Set-in Ärmel • Tiefe Seitentaschen mit Zip, Brusttasche mit Zip

S, M, L, XL,  
2XL, 3XL

Black



Seal Grey



Navy



€	1	16	10x
COL	59,30	53,90	50,30



S-3XL: 16

485.17 TRA650

**HYDROFORCE 3-LAYER MEMBRANE SOFTSHELL****100% Polyester**

- Ripstop-Einsätze im Schulterbereich • Verstellbare Ärmelbündchen mit Kautschuk-Laschen • Tiefe Seitentaschen mit Zip, Brusttasche mit Zip

S, M, L, XL,  
2XL, 3XL

Black/Black



Navy/Black



Oxford Blue

Classic Red/  
Black

€	1	16	10x
COL	72,50	65,90	61,60



S-3XL: 16

420.00 R-520F-0

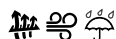
**LADIES' SPORTS SHELL 5000 JACKET****250 g/m² | 100% Polyester**

- Zip-Seitentaschen • Innentasche für MP3-Player • Verstellbare Ärmelbündchen

XS (34),  
S (36),  
M (38),  
L (40),  
XL (42),  
2XL (44)

Black



Titanium



French Navy



Azure



Classic Red



€	1	12	10x
COL	92,80	83,76	79,58



XS-2XL: 12

421.00 R-520M-0

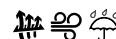
**SPORTS SHELL 5000 JACKET****250 g/m² | 100% Polyester**

- Zip-Seitentaschen • Innentasche für MP3-Player • Verstellbare Ärmelbündchen

XS, S, M, L,  
XL, 2XL

Black



Titanium



French Navy



Azure



Classic Red



€	1	12	10x
COL	92,80	83,76	79,58



XS-2XL: 12

Softshell



PERFORMANCE SOFTSHELLS



402.18 BXL-3

**ULTRA LIGHT SHELL**300 g/m<sup>2</sup> | 97% Polyester, 3% Elasthan

- Mittellange Jacke • Stehkragen • Umgedreht eingenähter Zip mit Windschutzleiste innen » **Damen-Produkt online verfügbar.**



403.18

ONLINE



€	1	20	10x
COL	109,86	100,00	96,68

S, M, L, XL, 2XL, 3XL



Black



Granite



Navy



Flame Red



S-3XL: 20

400.18 CXJ-1

**CREW BONDED SHELL**340 g/m<sup>2</sup> | 92% Polyester, 8% Elasthan

- Innen mit Polyester Microfleece verschweißt • Mittellange Jacke • Stehkragen » **Weitere Stormtech-Produkte online verfügbar.**



€	1	14	10x
COL	109,86	100,00	96,68

S, M, L, XL, 2XL, 3XL, 4XL, 5XL

S, M, L, XL, 2XL, 3XL



Black/Black



Navy/Black



Red/Black



S-5XL: 14

401.18 CXJ-3

**CREW SOFTSHELL**300 g/m<sup>2</sup> | 94% Polyester, 6% Elasthan

- Rückseite innen mit Polyester Microfleece verschweißt • Mittellange Jacke • Stehkragen » **Weitere Stormtech-Produkte online verfügbar.**

S, M, L, XL,  
2XL, 3XL,  
4XL, 5XL

Black/Reflective Granite

S, M, L, XL,  
2XL, 3XL

Black/Red



Black/Royal



€	1	15	10x
COL	109,86	100,00	96,68



S-5XL: 15

448.33 R118X

**ICE FELL HOODED SOFTSHELL JACKET**310 g/m<sup>2</sup> | 93% Polyester, 7% Elasthan

- Reflektierende Paspelierung auf Schultern und Ärmeln • Unterarm-Zip zur Belüftung • Diverse Innentaschen

WORK-GUARD  
by Result

€	1	10	10x
COL	63,90	59,90	57,50

XS, S, M, L, XL, 2XL, 3XL



Grey/Black



Black/Black



Navy/Navy



Red/Black



XS-3XL: 10

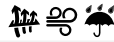

**032.33** R132M**PERFORMANCE SOFTSHELL TROUSERS****300 g/m² | 93% Polyester, 7% Elasthan**

- Stretcheinsatz im Hüftbereich, Gürtelschlaufen • Beinabschluss mit Zip
- Für Stick geeignet

XS, S, M, L,  
XL, 2XL

Black

**WORK-GUARD**  
by Result

€	1	10	10x
COL	59,90	55,90	53,90

XS-2XL: 10

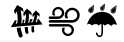
**033.33** R132F**LADIES' SOFTSHELL TROUSERS****300 g/m² | 93% Polyester, 7% Elasthan**

- Stretcheinsatz im Hüftbereich, Gürtelschlaufen • Beinabschluss mit Zip
- Für Stick geeignet

XS, S, M,  
L, XL

Black

**WORK-GUARD**  
by Result

€	1	10	10x
COL	59,90	55,90	53,90

XS-XL: 10

**447.33** R124X**RIPSTOP SOFTSHELL WORK JACKET****340 g/m² | 94% Polyester, 6% Elasthan**

- 3M™ Scotchlite™ Reflexpaspeln an den Schultern • Diverse Taschen
- Strapazierfähige Cordura Schulter- und Ellenbogenbesätze

S, M, L, XL,  
2XL, 3XL,  
4XL

- Grey/Black
- Black/Black
- Navy/Black
- Royal/Black

**WORK-GUARD**  
by Result

€	1	10	10x
COL	53,90	49,90	47,90

S-4XL: 10

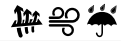
**410.18** BX-2**CIRRUS H2XTREME® SOFTSHELL****320 g/m² | 94% Polyester, 6% Elasthan**

- 2 Seitentaschen • Logo auf rechtem Ärmel, verstellbare Ärmelbündchen
- Verstellbarer Kordelzug im Bund » Damen-Produkt online verfügbar.

S, M, L, XL,  
2XL, 3XL

- Black
- Navy Blue
- Red

**STORMTECH**  
PERFORMANCE**411.18**  
ONLINE

€	1	13	10x
COL	109,86	100,00	96,68

S-3XL: 13



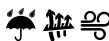

433.54 9510

**LIGHTWEIGHT PERFORMANCE SOFTSHELL**260 g/m<sup>2</sup> | 95% Polyester, 5% Elasthan

- Wasserdichte Tasche mit Zip am Arm • Elastische Ärmelbündchen • Verstellbarer Bund

S, M, L, XL,  
2XL, 3XL

Black



Grey Melange



Navy



Sky Diver

NEW!



€	1	10	10x
COL	71,16	62,58	60,70



S-3XL: 10

434.54 9511

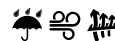
**LADIES LIGHTWEIGHT PERFORMANCE SOFTSHELL**260 g/m<sup>2</sup> | 95% Polyester, 5% Elasthan

- Wasserdichte Tasche mit Zip am Arm • Elastische Ärmelbündchen • Verstellbarer Bund

S, M, L, XL,  
2XL, 3XL

Black



Grey Melange



Navy



Sky Diver

NEW!



€	1	10	10x
COL	71,16	62,58	60,70



S-3XL: 10

435.54 9514

**HOODED LIGHTWEIGHT PERFORMANCE SOFTSHELL**260 g/m<sup>2</sup> | 95% Polyester, 5% Elasthan

- Brusttasche mit Zip • Kapuze und Bund verstellbar • Elastische Ärmelbündchen

S, M, L, XL,  
2XL, 3XL

Black/Dark Grey



Dark Grey/Off White



Navy/Grey



Olive/Black

NEW!



€	1	10	10x
COL	91,92	81,00	78,58



S-3XL: 10

436.54 9515

**LADIES HOODED LIGHTWEIGHT PERFORMANCE SOFTSHELL**260 g/m<sup>2</sup> | 95% Polyester, 5% Elasthan

- Brusttasche mit Zip • Kapuze und Bund verstellbar • Elastische Ärmelbündchen

S, M, L, XL,  
2XL, 3XL

Black/Dark Grey



Dark Grey/Off White



Navy/Grey



Olive/Black

NEW!



€	1	10	10x
COL	91,92	81,00	78,58



S-3XL: 10





Ladies Hooded Lightweight Performance Softshell | Style 9515



Hooded Lightweight Performance Softshell | Style 9514



Ladies Lightweight Performance Softshell | Style 9511

# S O F T S H E L L S

## WHEN NATURE CALLS

Our new series of softshell jackets show a clean, Scandinavian design and a shaped fit. Our newly-developed lightweight three-layer fabric with two-way stretch makes for maximum comfort. Our TJtech membrane gives you maximum functionality; 8.000 mm waterproof and 6.000 mm breathable.



Lightweight Performance Softshell | Style 9510



425.18 BHS-2

**EDGE SOFTSHELL**

300 g/m² | 97% Polyester, 3% Elasthan

- Stehkragen mit gebürstetem Trikot innen • Set-in Ärmel • Umgekehrt eingenähter Zip mit Windschutzleiste innen • **Damen-Produkt online verfügbar.**

426.18  
ONLINE

€	1	16	10x
COL	109,86	100,00	96,68

S, M, L, XL, 2XL, 3XL, 4XL, 5XL

Graphite/  
Black

S, M, L, XL, 2XL, 3XL

Marine Blue/  
BlackStadium Red/  
Black

S-5XL: 16

808.17 TRA670

**APEX WATERPROOF BREATHABLE SOFTSHELL**

260 g/m² | 100% Polyester

- Reflex-Paspeln an den Taschen • Verstellbare Ärmelbündchen • Verstellbarer Kordelzug im Bund

S, M, L, XL,  
2XL, 3XL

Black



Navy

REGATTA  
GREAT OUTDOORS

€	1	12	10x
COL	92,30	83,90	78,30



S-3XL: 12

490.17 TRA660

**REPELLER LINED HOODED SOFTSHELL**

94% Polyester, 6% Elasthan

- Netzfutter im Oberkörperbereich • Verstellbare Ärmelbündchen • Verstellbarer Kordelzug im Bund

S, M, L, XL,  
2XL, 3XL

Black



Seal Grey



Navy

REGATTA  
GREAT OUTDOORS

€	1	8	10x
COL	76,90	69,90	65,30



S-3XL: 8

449.33 R136X

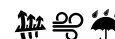
**PERFORMANCE ULTRA LITE SOFTSHELL**

240 g/m² | 93% Polyester, 7% Elasthan

- 3-lagiges Softshell-Material • Netzeinsatz zur Belüftung unter den Armen • Seitliche Zip-Taschen, Zip-Brusttasche

XS, S, M, L,  
XL, 2XL

Black

Result



€	1	10	10x
COL	85,90	81,90	78,60



XS-2XL: 10





**Active Softest Shell  
Hooded Jacket**  
[404.05 / ST5240]



**Active Softest Shell  
Hooded Jacket**  
[405.05 / ST5340]

Softshell



HOODED SOFTSHELLS

405.05 ST5340



### WOMEN'S ACTIVE SOFTEST SHELL HOODED JACKET

250 g/m² | 94% Polyester, 6% Elasthan

- 4-Wege-Stretchmaterial mit Netzgewebe • Metall-Lüftungsösen (nickelfrei) unter den Armen • Verstellbarer Bund



S, M, L, XL

- White  
Black Opal  
Crimson Red

NEW!



€	1	10	10x
COL	55,72	48,76	45,58



S-XL: 10

404.05 ST5240



### ACTIVE SOFTEST SHELL HOODED JACKET

250 g/m² | 94% Polyester, 6% Elasthan

- 4-Wege-Stretchmaterial mit Netzgewebe • Metall-Lüftungsösen (nickelfrei) unter den Armen • Verstellbarer Bund



S, M, L, XL, 2XL

- White  
Black Opal  
Crimson Red

NEW!



€	1	10	10x
COL	55,72	48,76	45,58



S-2XL: 10

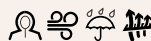

**826.33** R230F**LADIES TX PERFORMANCE HOODED SOFTSHELL JACKET****320 g/m² | 93% Polyester, 7% Elasthan**

• Dekorative Passe hinten • Brusttasche und Seitentaschen mit Zip • Leicht tailliert

XS (8),  
S (10),  
M (12),  
L (14),  
XL (16),  
2XL (18)

Black/Grey

Navy/Royal

Red/Black

Vivid Green/  
Black**880.33**  
422

XS-2XL: 10

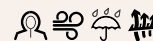

€	1	10	10x
COL	46,60	43,00	41,20

**827.33** R230M**TX PERFORMANCE HOODED SOFTSHELL JACKET****320 g/m² | 93% Polyester, 7% Elasthan**

• Dekorative Passe hinten • Brusttasche und Seitentaschen mit Zip • Weiches, extrem dehnbares Material mit bequemen Schnitt

S, M, L, XL,  
2XL, 3XL

Black/Grey

Navy/Royal

Red/Black

Vivid Green/  
Black**880.33**  
422

€	1	10	10x
COL	49,40	45,50	43,60

XS-3XL: 10

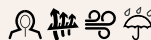
**859.33** R235X**CAMO TX PERFORMANCE HOODED SOFTSHELL****320 g/m² | 93% Polyester, 7% Elasthan**

• Dekorative Rückenpasse • Seitentaschen mit Zip • Im Rücken länger geschnitten

XS, S, M,  
L, XL, 2XL,  
3XLCamo  
CharcoalCamo  
Green**859.33**  
422

XS-3XL: 10



€	1	10	10x
COL	51,50	47,50	45,50

**897.33** R197X**NY HARD SHELL JACKET****100% Polyester**

• Reflektierende Paspeln • Seitentaschen, Brusttasche und Innentasche mit Zip • Ärmelabschluss innen aus Neopren

XS, S, M,  
L, XL, 2XL,  
3XL

Black

**897.33**  
422

€	1	10	10x
COL	65,50	61,50	59,00

XS-3XL: 10

Softshell



HOODED SOFTSHELLS

WWW.BC-FASHION.EU  
BE INSPIRED

B&C  
COLLECTION

Es fällt sehr viel leichter, sich ins Abenteuer zu stürzen, wenn man sicher sein kann, dass man die richtige Kleidung trägt – Kleidung, die warm und trocken hält, ganz gleich, was man vorhat und wie die Wetterverhältnisse sind. Beim Entwurf der **Linie B&C Softshell** standen genau diese im Mittelpunkt. So liefern wir Ihnen das Beste, was dieses moderne Material zu bieten hat. Das Ergebnis: **8 Softshell-Styles** mit einem Hauch von urbanem Chic.

### B&C HOODED SOFTSHELL /DUO

1. Verstellbare Balaclava-Kapuze für ein Höchstmaß an Bewegungsfreiheit und einen ungestörten Rundumblick

2. Kinnschutz für zusätzlichen Wärmeschutz

3. Brusttasche mit Reißverschluss

4. Seitliche Fronttaschen mit Reißverschluss

5. Ärmelbündchen mit Klettverschlussriegeln

Verstellbarer Bund



### IGNORIEREN SIE DAS WETTER - GENIEßEN SIE DEN MOMENT!

Außenarbeiten, Radfahren, Klettern oder einfach nur ein Spaziergang durch die Stadt – die B&C Softshell Jacken sind der perfekte Begleiter bei den unterschiedlichsten Outdoor-Aktivitäten.

431.42 JM950

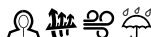

#### HOODED SOFTSHELL/MEN

340 g/m² | 94% Polyester, 6% Elasthan

• Angesetzte Ärmel • Bündchen mit Klettverschluss • Eingrifftaschen



S, M, L, XL,  
2XL, 3XL

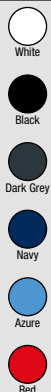

TOP  
SELLER

€ 1 10 10x  
COL 61,98 56,58 54,00



S-3XL: 10

462.42 JW937

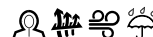

#### HOODED SOFTSHELL/WOMEN

340 g/m² | 94% Polyester, 6% Elasthan

• Windschutzblende innen mit Kinnschutz • Raglanärmel • Bündchen mit Klettverschluss



XS, S, M, L,  
XL, 2XL



€ 1 10 10x  
COL 61,98 56,58 54,00



XS-2XL: 10



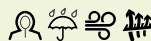

421.52 SG44

**HOODED SOFTSHELL****310 g/m² | 97% Polyester, 3% Elasthan**

- Zips in Black • Brusttasche mit Zip • Seitentaschen mit Zip

S, M, L, XL,  
2XL, 3XL

Black/Black



Navy/Navy



sg



S-3XL



COL

1

10

10x

58,98 55,00 53,98



S-3XL: 10

422.52 SG44F

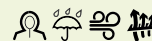
**LADIES HOODED SOFTSHELL****310 g/m² | 97% Polyester, 3% Elasthan**

- Zips in Black • Brusttasche mit Zip • Seitentaschen mit Zip

XS, S, M, L,  
XL, 2XL

Black/Black



Navy/Navy



Red/Black



Green/Black



COL

1

10

10x

58,98 55,00 53,98



XS-2XL: 10

496.17 TRA601

**DROPZONE II SOFTSHELL****300 g/m² | 96% Polyester, 4% Elasthan**

- Stark reflektierende bedruckte Einsätze • Schnelltrocknend und winddicht
- Verstellbare Ärmelbündchen und Bund



NEW!



COL

1

16

10x

94,50 85,90 80,20



S-3XL: 16

S, M, L, XL, 2XL, 3XL



Black/Seal Grey



Seal Grey/Black



Methyl Blue/Bluewing

497.17 TRA611

**LUMEN SOFTSHELL****135 g/m² | 100% Polyester**

- Winddicht und schnelltrocknend • Stark reflektierende bedruckte Einsätze
- Elastische Einfassung an Kapuze, Ärmelabschlüssen und Bund



NEW!



COL

1

16

10x

54,90 49,90 49,20



S-3XL: 16

S, M, L, XL, 2XL, 3XL



Black/Black



Seal Grey/Black



Methyl Blue/Black



835.17 TRW481

**X-PRO TRIODE WATERPROOF SHELL JACKET**

195 g/m² | 100% Polyester

- Reflektierendes Innenfutter für mehr Wärme • 2-Wege Zips im Unterarmbereich zur Belüftung • Versiegelte Nähte

S, M, L, XL,  
2XL, 3XL

NEW!



€	1	16	10x
COL	153,90	139,90	130,70



S-3XL: 16

834.17 TRA682

**X-PRO POWERGRID HOODED SOFTSHELL**

270 g/m² | 100% Polyester

- 2 Seitentaschen mit Zip, Brusttasche und Ärmeltasche • Öffnung für Kopfhörer innen • Verstellbare Ärmelbündchen und Kordelzug im Bund

S, M, L, XL,  
2XL, 3XL

NEW!



€	1	16	10x
COL	87,90	79,90	74,60



S-3XL: 16

415.18 HS-1

**EPSILON H2XTREME® SOFTSHELL**

300 g/m² | 95% Nylon, 5% Elastan

- Windschutzleiste innen • 2 Seitentaschen, 2 Brusttaschen mit Zip, eine davon mit Kopfhörerzugang innen • Logo auf rechtem Ärmel

» Damen-Produkt online verfügbar.

S, M, L, XL,  
2XL, 3XL,  
4XL, 5XLS, M, L, XL,  
2XL, 3XL416.18  
ONLINE

€	1	10	10x
COL	175,76	160,00	154,66



S-5XL: 10

419.18 XB-2M

**MEN'S EXPEDITION SOFTSHELL**

290 g/m² | 93% Polyester, 7% Elasthan

- 2 Brusttaschen mit Zip, eine davon mit Öffnung nach innen für Kopfhörer • Verstellbare Ärmelbündchen • Verstellbarer Kordelzug im Bund

» Damen-Produkt online verfügbar.

S, M, L, XL,  
2XL, 3XL

€	1	14	10x
COL	219,70	200,00	193,32



S-3XL: 14

Softshell



HOODED SOFTSHELLS



849.33 R232F

**BEDRUCKBARER DAMEN SOFTSHELL BODYWARMER**

280 g/m² | 100% Polyester

- Außen: bedruckbares, dehnbares, Elasthan-freies Material aus Kräuselgarn
- Innen: sehr warmes Microfleece • Dekorative Ziernähte

XS (8),  
S (10),  
M (12),  
L (14),  
XL (16),  
2XL (18)

White/Black



Black/Black



Black/Orange



Navy/Royal



Purple/Black



Red/Black



Vivid Green/Black



Yellow/Black

Result  
core

€	1	20	10x
COL	23,80	21,90	21,00

XS-2XL: 20

845.33 R232M

**BEDRUCKBARER SOFTSHELL BODYWARMER**

280 g/m² | 100% Polyester

- Außen: bedruckbares, dehnbares, Elasthan-freies Material aus Kräuselgarn
- Innen: sehr warmes Microfleece • Dekorative Ziernähte

S, M, L, XL,  
2XL, 3XL,  
4XL

White/Black



Black/Black



Black/Orange



Navy/Royal



Purple/Black



Red/Black



Vivid Green/Black



Yellow/Black

Result  
core

€	1	20	10x
COL	24,40	22,50	21,60

S-4XL: 20

460.00 R-141F-0

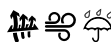
**LADIES' SOFTSHELL GILET**

340 g/m² | 92% Polyester, 8% Elasthan

- Raglanartige Zierabnäher • Brust- und Seitentaschen mit Innenfutter, sowie umgekehrtem Zip mit Zugband • Kordelzug mit Stopperrn am Bund

XS, S, M, L,  
XL, 2XL

Black



Titanium



French Navy



Azure



Classic Red

R  
russell

€	1	12	10x
COL	56,80	51,32	48,76

XS-2XL: 12

459.00 R-141M-0

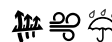
**SOFTSHELL GILET**

340 g/m² | 92% Polyester, 8% Elasthan

- Raglanartige Zierabnäher • Brust- und Seitentaschen mit Innenfutter, sowie umgekehrtem Zip mit Zugband • Kordelzug mit Stopperrn am Bund

XS, S, M, L,  
XL, 2XL

Black



Titanium



French Navy



Azure



Classic Red

R  
russell

€	1	12	10x
COL	56,80	51,32	48,76

XS-2XL: 12



444.00 R-041F-0

**LADIES' SMARTSOFTSHELL GILET**

315 g/m² | 100% Polyester

- Kadettkragen • Nackenband • Seitentaschen mit Zip

XS, S, M,  
L, XL, 2XL,  
3XL

- Black
- Convoy Grey
- French Navy
- Classic Red



XS-3XL



COL

1

12

10x

42,80 38,64 36,72

XS-3XL: 12

445.00 R-041M-0

**MEN'S SMARTSOFTSHELL GILET**

315 g/m² | 100% Polyester

- Kadettkragen • Nackenband • Seitentaschen mit Zip

XS, S, M, L, XL,  
2XL, 3XL

- Black
- Convoy Grey
- French Navy
- Classic Red



XS-2XL



COL

1

12

10x

42,80 38,64 36,72

XS-3XL: 12

806.33 R214X

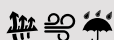
**CORE SOFTSHELL BODYWARMER**

290 g/m² | 93% Polyester, 7% Elasthan

- Windschutzleiste innen • Seitentaschen mit Zip • Futter in Grey bei allen Farben

S, M, L, XL,  
2XL, 3XL

- Black
- Navy
- Red



COL

1

20

10x

30,30 27,90 26,80

S-3XL: 20

489.17 TRA820

**CLASSIC SOFTSHELL BODYWARMER**

100% Polyester

- Leichtes Softshell-Jersey-Gewebe • Langlebiges wasserabweisendes Finish • Seitentaschen mit Zip

S, M, L, XL,  
2XL, 3XL

- Black
- Seal Grey
- Navy
- Oxford Blue
- Classic Red



COL

1

16

10x

26,30 23,90 23,50

S-3XL: 16

459.33 R123X

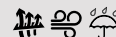
**SOFTSHELL BODYWARMER**

320 g/m² | 93% Polyester, 7% Elasthan

- Diverse Taschen • Bund und Armausschnitte mit verstellbarem Kordelzug • Für Stick geeignet

S, M, L, XL,  
2XL

- Workguard Grey/Black
- Black/Black
- Navy/Black
- Red/Black



COL

1

10

10x

36,80 33,90 32,50

S-2XL: 10





848.17 TRA824

**WOMEN'S ARLEY BODYWARMER****240 g/m² | 96% Polyester, 4% Elasthan**

- Gewebtes Softshell-Material mit Stretchanteil und Jersey-Futter • Superweicher Griff
- Langlebiges wasserabweisendes Finish



10 (36),  
12 (38),  
14 (40),  
16 (42),  
18 (44),  
20 (46)

**NEW!**S, M, L, XL,  
2XL, 3XL

€ 1 16 10x  
COL 39,50 35,90 33,50

847.17 TRA823

**ARLEY BODYWARMER****240 g/m² | 96% Polyester, 4% Elasthan**

- Gewebtes Softshell-Material mit Stretchanteil und Jersey-Futter • Superweicher Griff
- Langlebiges wasserabweisendes Finish

**NEW!**

€ 1 16 10x  
COL 39,50 35,90 33,50

S-3XL: 16

Softshell



BODYWARMER

10-20: 16

445.17 TRA788

**FLUX SOFTSHELL BODYWARMER****96% Polyester, 4% Elasthan**

- Leicht und sehr weicher Griff • Tiefe Seitentaschen mit Zip, Brusttasche mit Zip
- Verstellbarer Kordelzug im Bund

S, M, L, XL,  
2XL, 3XL

10 (36),  
12 (38),  
14 (40),  
16 (42),  
18 (44),  
20 (46)



€ 1 16 10x  
COL 32,90 29,90 27,90

€ 1 16 10x  
COL 32,90 29,90 27,90

10-20: 16



EST 1981  
**ORIGINALS**  
BY REGATTA GREAT OUTDOORS

841.17 / TRA461







**Jacken**

Jacken











## Regatta Originals

										
<b>ORIGINALS</b>	836.17	<b>TRA146</b>	Deansgate 3-in-1 Jacket	<b>342</b>	✓	✓		✓		
	837.17	<b>TRA455</b>	Withington Hooded Jacket	<b>341</b>	✓			✓		
	838.17	<b>TRA456</b>	Fallowfield Quilted Jacket	<b>341</b>		✓	✓			
	839.17	<b>TRA457</b>	Didsbury Poplin Jacket	<b>340</b>						
	840.17	<b>TRA458</b>	Corner House Bomber Jacket	<b>340</b>						
	841.17	<b>TRA461</b>	Castlefield Bomber Jacket	<b>340</b>	✓					
	842.17	<b>TRA822</b>	Longsight Bodywarmer	<b>340</b>	✓					
	843.17	<b>TRW482</b>	Whitworth Fleece Collar Jacket	<b>341</b>		✓	✓	✓		
	844.17	<b>TRW483</b>	Ardwick Waterproof Parka	<b>341</b>		✓	✓		✓	

## Regatta

											
<b>CLASSICS</b> GREAT QUALITY. GREAT VALUE	427.17	<b>TRA150</b>	Classic 3-in-1 Jacket	<b>351</b>		✓	✓		✓	✓	
	499.17	<b>TRA300</b>	Classic Parka	<b>349</b>		✓	✓		✓	✓	
	428.17	<b>TRA370</b>	Classic Insulated Jacket	<b>347</b>		✓	✓		✓	✓	
	434.17	<b>TRW470</b>	Classic Shell Jacket	<b>347</b>		✓	✓		✓	✓	
<b>REGATTA</b> GREAT OUTDOORS	438.17	<b>TRA122</b>	Benson II 3-in-1 Jacket	<b>351</b>		✓	✓	✓	✓	✓	✓
	439.17	<b>TRA123</b>	Ladies Benson II 3-in-1 Jacket	<b>351</b>		✓	✓	✓	✓	✓	✓
	423.17	<b>TRA130</b>	Defender III 3-In-1 Jacket	<b>352</b>		✓	✓		✓	✓	✓
	424.17	<b>TRA132</b>	Ladies' Defender III 3-In-1 Jacket	<b>352</b>		✓	✓		✓	✓	✓
	456.17	<b>TRA143</b>	Kingsley 3-in-1 Jacket	<b>352</b>		✓		✓	✓	✓	✓
	457.17	<b>TRA144</b>	Women's Kingsley 3-in-1 Jacket	<b>352</b>		✓		✓	✓	✓	✓
	410.17	<b>TRA301</b>	Hudson Jacket	<b>348</b>		✓	✓		✓	✓	✓
	411.17	<b>TRA306</b>	Ladies' Hudson Jacket	<b>348</b>		✓	✓		✓	✓	✓
	405.17	<b>TRA361</b>	Beauford Insulated Jacket	<b>346</b>		✓	✓		✓	✓	✓
	404.17	<b>TRA362</b>	Ladies' Beauford Insulated Jacket	<b>346</b>		✓	✓		✓	✓	✓
	475.17	<b>TRA382</b>	Ice Storm Parka	<b>349</b>		✓	✓		✓	✓	
	477.17	<b>TRA386</b>	Dover Plus II Stretch Bomber Jacket	<b>347</b>		✓	✓	✓	✓		
	442.17	<b>TRA441</b>	Tyler Jacket	<b>349</b>	✓					✓	
	480.17	<b>TRA453</b>	Glacial Warmloft Thermal Jacket	<b>349</b>	✓						
	417.17	<b>TRA787</b>	Stage Padded Promo Bodywarmer	<b>342</b>						✓	✓
	418.17	<b>TRA791</b>	Ladies' Stage Padded Promo Bodywarmer	<b>342</b>						✓	✓
	492.17	<b>TRW248</b>	Pro Pack Away Jacket	<b>344</b>		✓	✓	✓	✓		
	420.17	<b>TRW297</b>	Dover Jacket	<b>347</b>		✓	✓		✓	✓	
	992.17	<b>TRW348</b>	Pro Pack Away Overtrousers	<b>344</b>		✓	✓	✓			
	408.17	<b>TRW445</b>	Pace II Lightweight Jacket	<b>343</b>		✓	✓		✓	✓	



Wasserabweisend



Wasserdicht



Winddicht



Atmungsaktiv



Mit Kapuze



Veredelungszugang



Partner-Produkt



REGATTA GREAT OUTDOORS	407.17	<b>TRW446</b>	Gibson III Interactive Jacket	<b>347</b>		✓	✓		✓	✓	
	493.17	<b>TRW484</b>	Ashford II Jacket	<b>345</b>		✓		✓	✓		✓
	494.17	<b>TRW485</b>	Women's Ashford II Jacket	<b>345</b>		✓		✓	✓		✓
	468.17	<b>TRA377</b>	Aledo Waterproof Insulated Jacket	<b>346</b>		✓	✓		✓	✓	✓
STAND OUT	469.17	<b>TRA378</b>	Women's Aledo Waterproof Insulated Jacket	<b>346</b>		✓	✓		✓	✓	✓
	470.17	<b>TRA450</b>	Acadia Thermal Jacket	<b>348</b>	✓				✓		✓
	471.17	<b>TRA451</b>	Women's Acadia Thermal Jacket	<b>348</b>	✓				✓		✓
	415.17	<b>TRA806</b>	Altoona Insulated Bodywarmer	<b>343</b>						✓	✓
	486.17	<b>TRA815</b>	Aerolight Bodywarmer	<b>343</b>	✓						
	487.17	<b>TRA816</b>	Women's Aerolight Bodywarmer	<b>343</b>	✓						
	461.17	<b>TRW461</b>	Ardmore Jacket	<b>345</b>		✓	✓		✓	✓	✓
	464.17	<b>TRW469</b>	Ladies Ardmore Jacket	<b>345</b>		✓	✓		✓	✓	✓
	476.17	<b>TRW476</b>	Avant Waterproof Unisex Rainshell	<b>344</b>		✓	✓		✓	✓	
	852.17	<b>TRW491</b>	Arid Unisex Jacket	<b>344</b>		✓	✓		✓		
	478.17	<b>TRA145</b>	X-Pro Evader II 3-in-1 Jacket	<b>350</b>		✓		✓	✓		
	479.17	<b>TRA389</b>	X-Pro Marauder II Insulated Jacket	<b>351</b>		✓		✓	✓		
X-PRO	495.17	<b>TRA409</b>	Icefall II Jacket	<b>350</b>	✓				✓	✓	
	450.17	<b>TRA446</b>	Deerpark Down Touch Hybrid Jacket	<b>350</b>	✓				✓		
	498.17	<b>TRA825</b>	Icefall Bodywarmer	<b>342</b>	✓				✓	✓	
	433.17	<b>TRW464</b>	Exosphere Jacket	<b>350</b>		✓		✓	✓		
<b>B&amp;C</b>						☂	☂	☂	☂	☂	☂
B&C COLLECTION	432.42	<b>JM82</b>	Multi-Active/men Jacket	<b>357</b>	✓		✓		✓	✓	✓
	414.42	<b>JM930</b>	Bodywarmer - JM930	<b>354</b>	✓						✓
	437.42	<b>JM940</b>	Superhood/men Jacket	<b>358</b>	✓		✓		✓	✓	✓
	434.42	<b>JM961</b>	Crew Bomber/men Jacket	<b>359</b>		✓	✓		✓	✓	✓
	440.42	<b>JM963</b>	Trooper/men Jacket	<b>356</b>	✓		✓		✓	✓	✓
	452.42	<b>JM970</b>	Real+/men Heavy Weight Jacket	<b>358</b>		✓	✓		✓	✓	✓
	496.42	<b>JU800</b>	Sirocco Windbreaker	<b>353</b>	✓		✓		✓		✓
	495.42	<b>JU801</b>	Air Windbreaker	<b>353</b>	✓				✓		
	467.42	<b>JU824</b>	Ocean Shore Midseason Parka	<b>353</b>	✓				✓	✓	
	418.42	<b>JU873</b>	Corporate 3-in-1 Jacket - JU873	<b>354</b>		✓	✓		✓	✓	
	427.42	<b>JU880</b>	Bodywarmer Explorer	<b>354</b>	✓		✓				
	405.42	<b>JUI60</b>	ID.601 Midseason Windbreaker	<b>356</b>	✓		✓		✓		✓
	433.42	<b>JW826</b>	Multi-Active/women Jacket	<b>357</b>	✓		✓		✓	✓	✓
	497.42	<b>JW902</b>	Sirocco/women Windbreaker	<b>353</b>	✓		✓		✓		✓
	408.42	<b>JW925</b>	Real+/women Heavy Weight Jacket	<b>358</b>		✓	✓		✓	✓	✓
	420.42	<b>JW935</b>	Zen+/women Bodywarmer	<b>354</b>	✓				✓		✓







439.42	<b>JW941</b>	Superhood/women Jacket	<b>358</b>	✓		✓		✓	✓	✓
435.42	<b>JW962</b>	Crew Bomber/women Jacket	<b>359</b>		✓	✓		✓	✓	✓
441.42	<b>JW964</b>	Trooper/women Jacket	<b>356</b>	✓		✓		✓	✓	✓
406.42	<b>JW161</b>	ID.601/women Midseason Windbreaker	<b>356</b>	✓		✓		✓		✓

**Result**

<b>Result</b>	414.33	<b>R044X</b>	Bodywarmer mit Fleece-Futter	<b>360</b>						
	407.33	<b>R060X</b>	Leichte sportliche Weste	<b>361</b>	✓		✓		✓	
	465.33	<b>R065X</b>	Multifunktions-Winterjacke	<b>371</b>		✓	✓		✓	✓
	484.33	<b>R066X</b>	Ripstop Team Sport Weste	<b>361</b>	✓		✓		✓	
	467.33	<b>R067X</b>	Übergangsjacke	<b>366</b>		✓	✓		✓	✓
	411.33	<b>R068X</b>	3-in-1-Jacke mit Fleece	<b>372</b>		✓	✓		✓	✓
	478.33	<b>R078X</b>	Wasserdichte Teamjacke	<b>366</b>		✓	✓		✓	
	474.33	<b>R088X</b>	Windproof Bodywarmer	<b>362</b>	✓		✓		✓	✓
	492.33	<b>R092X</b>	Windbreaker	<b>363</b>	✓		✓		✓	
	440.33	<b>R094X</b>	Promo Bodywarmer	<b>360</b>	✓		✓		✓	✓
	995.33	<b>R095X</b>	Weatherguard™ Schlechtwetter-Anzug	<b>363</b>		✓	✓		✓	
	450.33	<b>R098X</b>	Seneca Hi-Activity Jacket	<b>371</b>		✓	✓		✓	✓
	460.33	<b>R099X</b>	Alaska 3-in-1 Jacket	<b>372</b>		✓	✓		✓	✓
	455.33	<b>R105X</b>	Winter Blouson	<b>366</b>		✓	✓		✓	
	408.33	<b>R110X</b>	City Executive Jacket	<b>371</b>	✓		✓	✓		✓
	413.33	<b>R113X</b>	Padded Bodywarmer	<b>360</b>	✓		✓			
	496.33	<b>R155X</b>	Waterproof 2000 Pro-Coach Jacket	<b>365</b>		✓	✓		✓	✓
	820.33	<b>R160X</b>	Outbound Reversible Jacket	<b>366</b>		✓	✓		✓	✓
	899.33	<b>R199X</b>	3-in-1 Aspen Jacket	<b>372</b>		✓	✓	✓	✓	✓
	898.33	<b>R326X</b>	Denim Texture Rugged Jacket	<b>373</b>		✓		✓	✓	✓
	851.33	<b>R400F</b>	Ladies' 3-in-1 Journey Jacket	<b>373</b>		✓	✓	✓	✓	✓
	853.33	<b>R400M</b>	3-in-1 Journey Jacket	<b>373</b>		✓	✓	✓	✓	✓
<b>hennessy core</b>	830.33	<b>R203X</b>	CORE Microfleece Lined Jacket	<b>364</b>		✓	✓		✓	
	404.33	<b>R204X</b>	Core Adult Windcheater	<b>363</b>		✓	✓		✓	
	409.33	<b>R205X</b>	Core Lightweight Jacket	<b>364</b>		✓	✓		✓	
	412.33	<b>R206X</b>	Core Midweight Jacket	<b>364</b>		✓	✓		✓	✓
	422.33	<b>R207X</b>	Core Winter Parka	<b>368</b>		✓	✓		✓	✓
	423.33	<b>R208X</b>	Core Bodywarmer	<b>360</b>	✓		✓			
	807.33	<b>R215X</b>	3-in-1 Jacke mit gestepptem Bodywarmer	<b>373</b>		✓	✓		✓	✓
	810.33	<b>R221F</b>	Ladies' Channel Jacket	<b>365</b>		✓	✓		✓	✓



Wasserabweisend



Wasserdicht



Winddicht



Atmungsaktiv



Mit Kapuze





















Veredelungszugang



Partner-Produkt



	811.33	<b>R221M</b>	Channel Jacket	<b>365</b>		✓	✓		✓		✓
	821.33	<b>R222X</b>	Nova Lux Padded Jacket	<b>367</b>	✓		✓		✓	✓	
	823.33	<b>R223X</b>	Nova Lux Padded Gilet	<b>361</b>	✓		✓		✓	✓	
	926.33	<b>R226X</b>	StormDri Trousers	<b>363</b>		✓	✓				
	927.33	<b>R227X</b>	StormDri Jacket	<b>363</b>		✓	✓		✓		
	829.33	<b>R229X</b>	Managers Jacket	<b>364</b>		✓	✓		✓	✓	
	872.33	<b>R233M</b>	Padded Jacket	<b>367</b>	✓		✓		✓		
	071.33	<b>R236X</b>	Printable 3-in-1 Transit Jacket	<b>374</b>		✓	✓		✓	✓	
	800.33	<b>R062X</b>	Stormdri 2000 Long Parka	<b>372</b>		✓	✓		✓	✓	
	873.33	<b>R073X</b>	Ultimate Cyclone Parka	<b>374</b>		✓	✓		✓	✓	
	476.33	<b>R111F</b>	Ladies' Urban Fell Lightweight Jacket	<b>365</b>		✓	✓	✓	✓	✓	✓
	475.33	<b>R111M</b>	Urban Fell Lightweight Jacket	<b>365</b>		✓	✓	✓	✓	✓	✓
	041.33	<b>R181F</b>	Ladies' Holkam Down Feel Jacket	<b>370</b>	✓		✓			✓	✓
	040.33	<b>R181M</b>	Holkam Down Feel Jacket	<b>370</b>	✓		✓			✓	✓
	889.33	<b>R189X</b>	Hdi Quest Lightweight Stowable Jacket	<b>364</b>		✓	✓	✓	✓		
	431.33	<b>R190X</b>	Dax Down Feel Gilet	<b>362</b>					✓	✓	
	893.33	<b>R192F</b>	Ladies' Ice Bird Padded Jacket	<b>368</b>	✓		✓			✓	✓
	892.33	<b>R192M</b>	Ice Bird Padded Jacket	<b>368</b>	✓		✓			✓	✓
	833.33	<b>R193F</b>	Ladies' Ice Bird Padded Gilet	<b>362</b>	✓		✓			✓	✓
	844.33	<b>R193M</b>	Ice Bird Padded Gilet	<b>362</b>	✓		✓			✓	✓
	894.33	<b>R194F</b>	Ladies' Snow Bird Hooded Jacket	<b>370</b>	✓		✓		✓		✓
	891.33	<b>R194M</b>	Snow Bird Hooded Jacket	<b>370</b>	✓		✓		✓		✓
	495.33	<b>R195X</b>	Urban Cheltenham Jacket	<b>368</b>	✓					✓	
	896.33	<b>R196X</b>	Cheltenham Gold Jacket	<b>368</b>	✓		✓				
	888.33	<b>R401X</b>	Blizzard Jacket	<b>367</b>	✓		✓		✓	✓	
	874.33	<b>R402X</b>	Biker-Style Jacket	<b>367</b>	✓		✓			✓	
	887.33	<b>R403X</b>	Stealth Hooded Jacket	<b>371</b>	✓		✓		✓		
	878.33	<b>R404X</b>	Camo Gilet	<b>361</b>	✓		✓		✓	✓	
	480.33	<b>R008X</b>	Bomber Wendejacke	<b>366</b>	✓		✓				
	445.33	<b>R045X</b>	Safari Waistcoat	<b>360</b>							
<b>Russell</b>											
	415.00	<b>R-510F-0</b>	Ladies' HydraPlus 2000 Jacket	<b>374</b>		✓	✓	✓	✓	✓	✓
	410.00	<b>R-510M-0</b>	HydraPlus 2000 Jacket	<b>374</b>		✓	✓	✓	✓	✓	✓
<b>Stedman</b>											
	891.05	<b>ST5200</b>	Active Padded Jacket	<b>376</b>	✓		✓		✓		✓
	844.05	<b>ST5210</b>	Active Padded Vest	<b>375</b>	✓		✓		✓		✓
	892.05	<b>ST5220</b>	Active Urban Padded Jacket	<b>378</b>							✓
	492.05	<b>ST5250</b>	Active Biker Jacket	<b>377</b>	✓		✓			✓	✓







495.05	<b>ST5260</b>	Active Quilted Jacket	<b>376</b>		✓	✓				✓
494.05	<b>ST5270</b>	Active Quilted Blouson	<b>378</b>	✓		✓			✓	
493.05	<b>ST5280</b>	Active Pilot Jacket	<b>378</b>						✓	
894.05	<b>ST5300</b>	Active Padded Jacket Women	<b>376</b>	✓		✓		✓		✓
845.05	<b>ST5310</b>	Active Padded Vest Women	<b>375</b>	✓		✓		✓		✓
893.05	<b>ST5320</b>	Active Urban Padded Jacket Women	<b>378</b>					✓		✓
491.05	<b>ST5350</b>	Women's Active Biker Jacket	<b>377</b>	✓		✓			✓	✓
496.05	<b>ST5360</b>	Women's Active Quilted Jacket	<b>376</b>	✓		✓				✓
400.05	<b>ST5830</b>	Active Performance Jacket Men	<b>375</b>					✓		✓
401.05	<b>ST5930</b>	Active Performance Jacket Women	<b>375</b>					✓		✓

## Stormtech



012.18	<b>AFP-1</b>	Gravity Thermal Jacket	<b>380</b>	✓			✓	✓		✓
015.18	<b>AFP-1W</b>	Women's Gravity Thermal Jacket	<b>380</b>	✓			✓	✓		✓
445.18	<b>AXF-1</b>	Avalanche Microfleece Lined Jacket	<b>379</b>	✓					✓	✓
435.18	<b>B-2</b>	Solar System 3-in-1 Jacket	<b>382</b>		✓		✓	✓	✓	✓
433.18	<b>GSX-1</b>	Axis Shell	<b>379</b>	✓			✓		✓	✓
431.18	<b>GSX-2</b>	Axis Jacket	<b>381</b>	✓			✓		✓	✓
432.18	<b>GSX-2W</b>	Ladies' Axis Jacket	<b>381</b>	✓			✓		✓	✓
481.18	<b>PFJ-3</b>	Altitude Jacket	<b>380</b>	✓					✓	✓
454.18	<b>PFJ-3W</b>	Ladies' Altitude Jacket	<b>380</b>	✓					✓	✓
429.18	<b>SSJ-1</b>	Atmosphere 3-in-1 Jacket	<b>381</b>		✓		✓	✓	✓	✓
430.18	<b>SSJ-1W</b>	Ladies' Atmosphere 3-in-1 Jacket	<b>381</b>		✓		✓	✓	✓	✓
423.18	<b>SSR-3</b>	Stratus Light Shell Jacket	<b>379</b>		✓		✓	✓	✓	✓
424.18	<b>SSR-3W</b>	Ladies' Stratus Light Shell Jacket	<b>379</b>		✓		✓	✓	✓	✓
439.18	<b>VPX-4</b>	Mens Fusion 5-in-1	<b>382</b>		✓		✓	✓		
440.18	<b>XR-5</b>	Mens Beaufort 3-in-1	<b>379</b>		✓		✓	✓	✓	✓

## Tee Jays



418.54	<b>9610</b>	Hooded Aspen Crossover Jacket	<b>387</b>	✓				✓		✓
419.54	<b>9611</b>	Ladies Hooded Aspen Crossover Jacket	<b>387</b>	✓				✓		✓
408.54	<b>9620</b>	Vancouver Down Jacket	<b>388</b>	✓			✓		✓	✓
409.54	<b>9621</b>	Ladies Vancouver Down Jacket	<b>388</b>	✓			✓		✓	✓
426.54	<b>9624</b>	Crossover Bodywarmer	<b>384</b>	✓						✓
425.54	<b>9625</b>	Ladies Crossover Bodywarmer	<b>384</b>	✓						✓
421.54	<b>9626</b>	Crossover Jacket	<b>385</b>	✓			✓			✓
422.54	<b>9627</b>	Ladies' Crossover Jacket	<b>385</b>	✓			✓			✓
423.54	<b>9628</b>	Hooded Crossover Jacket	<b>386</b>	✓			✓	✓		✓



Wasserabweisend



Wasserdicht



Winddicht



Atmungsaktiv



Mit Kapuze



Veredelungszugang



Partner-Produkt





842.17 TRA822



### LONGSIGHT BODYWARMER

100% Polyamid

- Langlebiges wasserabweisendes Finish • 2 Brusttaschen mit Druckknöpfen, 2 Zip-Seitentaschen • Rippstrickbündchen am Bund



S, M, L, XL,  
2XL, 3XL



Black



Dark Khaki



REGATTA ORIGINALS  
AT REGATTA GERMANY



S-3XL: 8

€	1	8	10x
COL	50,50	45,90	42,90

839.17 TRA457

### DIDSBURY POPLIN JACKET

100% Baumwolle

- Leichter Baumwollstoff perfekt geeignet für die Frühlingszeit • Used-Look (vorgewaschen) • 2 Seitentaschen mit Zip

S, M, L, XL,  
2XL, 3XL



Parchment



Navy



REGATTA ORIGINALS  
AT REGATTA GERMANY



S-3XL: 16

€	1	16	10x
COL	54,90	49,90	46,60

840.17 TRA458

### CORNER HOUSE BOMBER JACKET

380 g/m² | 100% Polyester

- Ärmel: Polyurethan-Mix für Leder-Look • 2 Seitentaschen mit Zip • Rippstrickbündchen an Ärmelabschluss und Bund



S, M, L, XL,  
2XL, 3XL



Ash/Black



REGATTA ORIGINALS  
AT REGATTA GERMANY



S-3XL: 16

€	1	16	10x
COL	61,50	55,90	52,20

841.17 TRA461



### CASTLEFIELD BOMBER JACKET

100% Polyester

- Futter aus Polyester (Taft) • Langlebiges wasserabweisendes Finish • Rippstrickbündchen an Ärmelabschluss und Bund

S, M, L, XL,  
2XL, 3XL



Black



Navy



Dark Khaki



REGATTA ORIGINALS  
AT REGATTA GERMANY



S-3XL: 16

€	1	16	10x
COL	47,90	43,90	41,00

837.17 TRA455

**WITHINGTON HOODED JACKET****100% Polyamid**

- Langlebiges wasserabweisendes Finish • 2 Brusttaschen mit Druckknöpfen, 2 seitliche Eingrifftaschen • Rippstrickbündchen an Ärmelabschluss und Bund

S, M, L, XL,  
2XL, 3XL

- Black
- Seal Grey

**NEW!**

REGATTA ORIGINALS



€	1	8	10x
COL	67,90	59,90	55,90

S-3XL: 8

838.17 TRA456

**FALLOWFIELD QUILTED JACKET****100% Polyester**

- Langlebiges wasserabweisendes Finish • 2 Seitentaschen mit Zip • Rippstrickbündchen an Ärmelabschluss und Bund

S, M, L, XL,  
2XL, 3XL

- Black
- Navy
- Dark Khaki

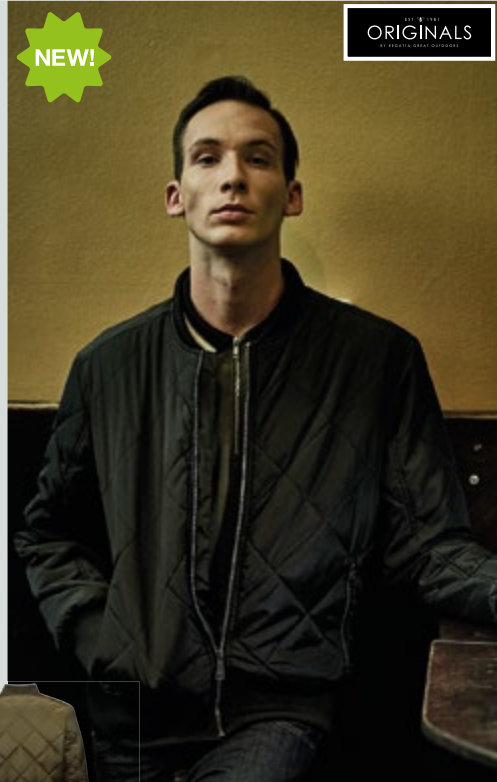
**NEW!**

REGATTA ORIGINALS



€	1	8	10x
COL	61,50	55,90	52,20

S-3XL: 8

843.17 TRW482

**WHITWORTH FLEECE COLLAR JACKET****100% Polyester**

- Abnehmbarer Borg-Fleece-Kragen • Versiegelte Nähte • 2 Eingrifftaschen auf Brusthöhe mit kontrastfarbener Einfassung, 2 aufgesetzte Seitentaschen

S, M, L, XL,  
2XL, 3XL

- Ash

**NEW!**

REGATTA ORIGINALS



€	1	8	10x
COL	81,30	73,90	69,00

S-3XL: 8

844.17 TRW483

**ARDWICK WATERPROOF PARKA****100% Polyester**

- 2 Brusttaschen mit Druckknöpfen, 2 Seitentaschen, Ärmeltasche mit Zip • Kordelzug auf Taillenhöhe • Versiegelte Nähte

S, M, L, XL,  
2XL, 3XL

- Black
- Dark Khaki

**NEW!**

REGATTA ORIGINALS



€	1	8	10x
COL	94,50	85,90	80,20

S-3XL: 8

Jacken



REGATTA ORIGINALS



836.17 TRA146

**DEANSGATE 3-IN-1 JACKET****100% Polyester**

- Mit Zip verstaubare Kapuze (Außenjacke) • 2 Seitentaschen mit Zip (Außenjacke)
- Wind- und wasserdicht (Außenjacke), langlebiges wasserabweisendes Finish (Bodywarmer)

S, M, L, XL,  
2XL, 3XL**NEW!**

S-3XL: 8

€	1	8	10x
COL	109,90	99,90	93,30

498.17 TRA825

**ICEFALL BODYWARMER****40 g/m² | 100% Polyamid**

- Elastische Einfassung an Kapuze und Ärmelabschlüssen • Leicht komprimierbar
- Veredelungszugang mit Zip im Futter

S, M, L, XL,  
2XL, 3XL**NEW!**

€	1	8	10x
COL	54,90	49,90	49,20

S-3XL: 8

417.17 TRA787

**STAGE PADDED PROMO BODYWARMER****100% Polyamid**

- Full-Zip • 2 Seitentaschen • Verstellbarer Kordelzug im Bund

S, M, L, XL, 2XL,  
3XL

S-3XL: 12

€	1	12	10x
COL	37,30	33,90	31,70

418.17 TRA791

**LADIES' STAGE PADDED PROMO BODYWARMER****100% Polyamid**

- Full-Zip • 2 Seitentaschen • Kordelzug im Bund

8 (34), 10 (36),  
12 (38), 14 (40),  
16 (42), 18 (44),  
20 (46)

€	1	12	10x
COL	37,30	33,90	31,70

8-20: 12



486.17 TRA815



487.17 TRA816

**AEROLIGHT BODYWARMER**

65 g/m² | 100% Polyamid

- Leicht und gut komprimierbar
- 2 Seitentaschen mit Zip, Innentasche
- Veredelungszugang durch Zip innen in Seitennaht

S, M, L, XL, 2XL, 3XL

**NEW!****STAND OUT**

10 (36), 12 (38), 14 (40), 16 (42), 18 (44), 20 (46)



€	1	12	10x
COL	39,50	35,90	33,50

€	1	12	10x
COL	39,50	35,90	33,50



S-3XL: 12



10-20: 12

415.17 TRA806

**ALTOONA INSULATED BODYWARMER**

100% Polyester

- Innenfutter aus Taffeta
- Thermoguard-Isolierung
- Stehkragen mit Fleece innen

XS, S, M, L, XL, 2XL, 3XL

**STAND OUT**

€	1	12	10x
COL	43,90	39,90	37,30



XS-3XL: 12

408.17 TRW445

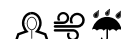
**PACE II LIGHTWEIGHT JACKET**

100% Polyester

- Tiefe Seitentaschen mit Zip, Innentasche
- Verstellbare Ärmelbündchen
- Verstellbarer Kordelzug im Bund

S, M, L, XL, 2XL, 3XL

**REGATTA GREAT OUTDOORS**

€	1	16	10x
COL	43,90	39,90	37,30



S-3XL: 16





852.17 TRW491

**ARID UNISEX JACKET****80 g/m² | 100% Polyamid**

- Elastische Ärmelbündchen • Versiegelte Nähte • Geeignet für Thermotransfer-, Sieb- und Transferdruck

**NEW!**

€ 1 30 10x  
COL 28,50 25,90 24,20

**XS, S, M, L, XL, 2XL**

476.17 TRW476

**AVANT WATERPROOF UNISEX RAINSHELL****100% Polyester**

- Versiegelte Nähte, wasserdicht • Mesh-Futter an Rumpf und Kapuze
- Klettverschluss am Saum als Veredelungszugang



€ 1 24 10x  
COL 31,90 29,90 27,90

**XS, S, M, L, XL, 2XL, 3XL**REGATTA  
GREAT OUTDOORS**NEW!**

492.17 TRW248

**PRO PACK AWAY JACKET****80 g/m² | 100% Polyamid**

- Elastische Ärmelbündchen • Lässt sich leicht verstauen • Versiegelte Nähte



€ 1 30 10x  
COL 32,90 29,90 27,90

XS-3XL: 30

**XS, S, M, L, XL, 2XL, 3XL**

992.17 TRW348

**PRO PACK AWAY OVERTROUSERS****80 g/m² | 100% Polyamid**

- Mit Druckknöpfen verstellbarer Beinabschluss • Lässt sich leicht verstauen
- Versiegelte Nähte



€ 1 30 10x  
COL 19,70 17,90 16,70

XS-3XL: 30

**XS, S, M, L, XL, 2XL, 3XL**

Jacken



REGATTA

494.17 TRW485



493.17 TRW484

**WOMEN'S ASHFORD II JACKET**

115 g/m² | 100% Polyester

• Sicherheitstasche innen • Versiegelte Nähte • Veredelungszugang mit Zip im Futter

**ASHFORD II JACKET**

115 g/m² | 100% Polyester

• Sicherheitstasche innen • Versiegelte Nähte • Veredelungszugang mit Zip im Futter

10 (36),  
12 (38),  
14 (40),  
16 (42),  
18 (44),  
20 (46)**NEW!**

Black



Navy

REGATTA  
GREAT OUTDOORSS, M, L, XL,  
2XL, 3XL

Black



Navy



€	1	16	10x
COL	76,90	69,90	65,30

€	1	16	10x
COL	76,90	69,90	65,30

10-20: 16

S-3XL: 16

461.17 TRW461



464.17 TRW469

**ARDMORE JACKET**

100% Polyester

• Wasserdichtes Hydrafort 5000 Material, beschichtet und weiche Haptik  
• Netzinnefutter • Versiegelte Nähte**TOP  
SELLER****STAND  
OUT**

€	1	16	10x
COL	43,90	39,90	37,30

XS-3XL: 16

XS, S, M, L, XL, 2XL, 3XL

10 (36),  
12 (38),  
14 (40),  
16 (42),  
18 (44),  
20 (46)

White



Black



Navy

Oxford Blue/  
Seal GreyMajestic Purple/  
Seal GreyKeylime/Seal  
Grey**STAND  
OUT**

€	1	16	10x
COL	43,90	39,90	37,30

10-20: 16



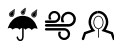

469.17 TRA378

**WOMEN'S ALEDO WATERPROOF INSULATED JACKET****100% Polyester**

- 2 Seitentaschen mit Zip, Innentasche mit Zugang nach innen für Kopfhörer
- Verstellbare Ärmelbündchen und Kordelzug im Bund
- Veredelungszugang mit Zip innen

10 (36), 12 (38),  
14 (40), 16 (42),  
18 (44), 20 (46)



€ 1 8 10x  
COL 59,30 53,90 50,30

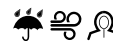

468.17 TRA377

**ALEDO WATERPROOF INSULATED JACKET****100% Polyester**

- 2 Seitentaschen mit Zip, Innentasche mit Zugang nach innen für Kopfhörer
- Verstellbare Ärmelbündchen und Kordelzug im Bund
- Veredelungszugang mit Zip innen

S, M, L, XL, 2XL,  
3XL



€ 1 8 10x  
COL 59,30 53,90 50,30

Jacken



REGATTA

405.17 TRA361

**BEAUFORD INSULATED JACKET****100% Polyester**

- "Thermo-Guard"-Kälteschutz-Ausstattung • Tiefe Seitentaschen mit Zip, Innentasche
- Verstellbare Ärmelbündchen

S, M, L, XL,  
2XL, 3XL

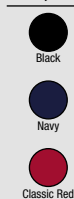

€ 1 8 10x  
COL 59,30 53,90 50,30

404.17 TRA362

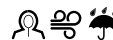
**LADIES' BEAUFORD INSULATED JACKET****100% Polyester**

- "Thermo-Guard"-Kälteschutz-Ausstattung • Tiefe Seitentaschen mit Zip, Innentasche
- Verstellbare Ärmelbündchen

10 (36), 12 (38),  
14 (40), 16 (42),  
18 (44), 20 (46)



€ 1 8 10x  
COL 59,30 53,90 50,30

10-20: 8

S-3XL: 8

S-3XL: 8

10-20: 8

434.17 TRW470

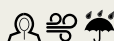
**CLASSIC SHELL JACKET**

200 g/m² | 100% Polyester

- Kritische Nähte versiegelt • Seitentaschen mit Zip, Innentasche
- Durch Klettverschluss verstellbare Ärmelbündchen

S, M, L, XL,  
2XL, 3XL

- Black
- Navy
- Classic Red

**CLASSICS**  
 GREAT QUALITY, GREAT VALUE

€	1	16	10x
COL	37,30	33,90	33,00

S-3XL: 16

428.17 TRA370

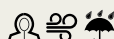
**CLASSIC INSULATED JACKET**

200 g/m² | 100% Polyester

- Kritische Nähte versiegelt • 2 Seitentaschen mit Zip • Ärmelabschluss durch Klettverschluss verstellbar

S, M, L, XL,  
2XL, 3XL

- Black
- Navy
- Classic Red

**CLASSICS**  
 GREAT QUALITY, GREAT VALUE

€	1	8	10x
COL	43,90	39,90	39,10

S-3XL: 8

407.17 TRW446

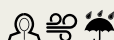
**GIBSON III INTERACTIVE JACKET**

100% Polyester

- Tiefe Seitentaschen mit Zip, Innentasche • Verstellbare Ärmelbündchen
- Verstellbarer Kordelzug im Bund

S, M, L, XL,  
2XL, 3XL

- Black
- Navy
- Bottle Green

**REGATTA**  
 GREAT OUTDOORS

€	1	16	10x
COL	61,50	55,90	52,20

S-3XL: 16

477.17 TRA386

**DOVER PLUS II STRETCH BOMBER JACKET**

160 g/m² | 100% Polyester

- Seitentaschen mit Zip, Brusttasche, Innentasche mit Klettverschluss
- Versiegelte Nähte • Veredelungszugang durch Zip innen in Seitennaht

S, M, L, XL,  
2XL, 3XL

- Black
- Navy
- Oxford Blue

**REGATTA**  
 GREAT OUTDOORS

NEW!

€	1	8	10x
COL	81,30	73,90	69,00

S-3XL: 8

420.17 TRW297

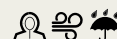
**DOVER JACKET**

195 g/m² | 100% Polyester

- Kragen und Rumpf mit Fleece-Futter • Windschutzleiste mit Klettverschluss
- 2 Seitentaschen mit Zip

2XS, XS, S,  
M, L, XL,  
2XL, 3XL,  
4XL

- Black/Ash
- Navy/Navy

**REGATTA**  
 GREAT OUTDOORS
XS, S, M,  
L, XL, 2XL,  
3XL, 4XL

- Seal Grey/Black
- Oxford Blue
- Royal/Navy
- Burgundy/Burgundy
- Classic Red/Navy
- Dark Green/Dark Green

€	1	8	10x
COL	41,70	37,90	35,40

2XS-4XL: 8





470.17 TRA450

**ACADIA THERMAL JACKET****100% Polyamid**

• Leicht und gut komprimierbar • Elastische Einfassung an Kapuzenöffnung an Ärmelabschluss und Bund • Innen in Seitennaht versteckter Zip-Veredelungszugang

S, M, L, XL,  
2XL, 3XL

- Black/Black
- Black/Classic Red
- Seal Grey/Bright Yellow
- Oxford Blue/Navy
- Magma Orange/Seal Grey
- Fairway Green/Black
- Lime Punch/Seal Grey
- Bright Yellow/Seal Grey

**STAND OUT**

€	1	8	10x
COL	52,70	47,90	44,70

S-3XL: 8

471.17 TRA451

**WOMEN'S ACADIA THERMAL JACKET****100% Polyamid**

• Leicht und gut komprimierbar • Elastische Einfassung an Kapuzenöffnung an Ärmelabschluss und Bund • Innen in Seitennaht versteckter Zip-Veredelungszugang

10 (36),  
12 (38),  
14 (40),  
16 (42),  
18 (44),  
20 (46)

- Black/Black
- Black/Classic Red
- Seal Grey/Bright Yellow
- Oxford Blue/Navy
- Magma Orange/Seal Grey
- Fairway Green/Black
- Lime Punch/Seal Grey
- Bright Yellow/Seal Grey

**STAND OUT**

€	1	8	10x
COL	52,70	47,90	44,70

10-20: 8

410.17 TRA301

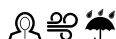
**HUDSON JACKET****100% Polyester**

• Kragen mit Fleece-Futter • Handytasche • Seitentaschen mit Zip, Innentasche

S, M, L, XL,  
2XL, 3XL

- Black
- Navy

REGATTA  
GREAT OUTDOORS

€	1	8	10x
COL	72,50	65,90	61,60

S-3XL: 8

411.17 TRA306

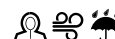
**LADIES' HUDSON JACKET****100% Polyester**

• Kragen mit Fleece gefüttert • Handytasche • Seitentaschen mit Zip

10 (36),  
12 (38),  
14 (40),  
16 (42),  
18 (44)

- Black
- Navy

REGATTA  
GREAT OUTDOORS

€	1	8	10x
COL	72,50	65,90	61,60

10-18: 8



442.17 TRA441

**TYLER JACKET****84 g/m² | 100% Polyester**

- Thermo-Guard Isolations • 2 aufgesetzte Taschen mit zusätzlichem seitlichen Eingriff
- Verdeckter Veredelungszugang mit Zip im Innenfutter

S, M, L, XL,  
2XL, 3XL

- Black
- Navy
- Dark Khaki

REGATTA  
GREAT OUTDOORS

€	1	8	10x
COL	50,50	45,90	42,90

S-3XL: 8

480.17 TRA453

**GLACIAL WARMLOFT THERMAL JACKET****100% Polyester**

- Leicht und gut komprimierbar • Stretcheinfassung an Ärmelabschluss und Bund
- Veredelungszugang durch Zip innen in Seitennaht

S, M, L, XL,  
2XL, 3XL

- Black/Black
- Seal Grey/Black
- Navy/Navy
- Methyl/Black
- Pepper/Black

REGATTA  
GREAT OUTDOORS**NEW!**

€	1	8	10x
COL	65,90	59,90	55,90

S-3XL: 8

475.17 TRA382

**ICE STORM PARKA****100% Polyester**

- Abnehmbare Kapuze mit abnehmbarem Kunstpelz • Windschutz-Ärmelbündchen
- Veredelungszugang mit Zip

S, M, L, XL,  
2XL, 3XL

- Black
- Navy
- Oxford Blue

REGATTA  
GREAT OUTDOORS

€	1	8	10x
COL	92,30	83,90	78,40

S-3XL: 8

499.17 TRA300

**CLASSIC PARKA****195 g/m² | 100% Polyester**

- Aufgesetzte Seitentaschen, 2 Handwärmertaschen, 2 Brusttaschen, Innentasche
- Versiegelte Nähte • Veredelungszugang im Futter

S, M, L, XL,  
2XL, 3XL

- Black
- Navy
- Dark Khaki

REGATTA  
CLASSICS  
GREAT QUALITY, GREAT VALUE**NEW!**

€	1	8	10x
COL	65,90	59,90	59,10

S-3XL: 8

Jacken



REGATTA



495.17 TRA409

**ICEFALL II JACKET****40 g/m² | 100% Polyamid**

- Extrem leicht • Leicht komprimierbar • Veredelungszugang mit Zip im Futter

**NEW!**

S-3XL: 8

€	1	8	10x
COL	79,10	71,90	67,10

**S, M, L, XL, 2XL, 3XL**

450.17 TRA446

**DEERPARK DOWN TOUCH HYBRID JACKET****37 g/m² | Körper: 100% Polyamid, Ärmel: 100% Polyester**

- Leichtes Material, hält warm durch Warmloft Technologie • Raglanärmeln und Seiteneinsätze für mehr Bewegungsfreiheit • Seitentaschen mit Zip

**S, M, L, XL,  
2XL, 3XL**

€	1	12	10x
COL	76,90	69,90	65,30



S-3XL: 12

478.17 TRA145

**X-PRO EVADER II 3-IN-1 JACKET****Außenjacke: 100% Polyester, Innenjacke: Polyamid, Polyester**

- Unterarmzips zur Belüftung • Versiegelte Nähte • Veredelungszugang durch Zip innen

**S, M, L, XL,  
2XL, 3XL****NEW!**

S-3XL: 8

€	1	8	10x
COL	153,90	139,90	130,70

433.17 TRW464

**EXOSPHERE JACKET****100% Polyester**

- Futter im Kragen aus weichem Baumwollstoff • Versiegelte Nähte • 2-Wege-Zip mit Kinnschutz und Windschutzleiste außen



€	1	16	10x
COL	101,10	91,90	85,80



S-3XL: 16

**S, M, L, XL, 2XL, 3XL**

427.17 TRA150

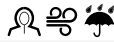

### CLASSIC 3-IN-1 JACKET

100% Polyester

- Kritische Nähte versiegelt
- Ärmelabschluss durch Klettverschluss verstellbar
- 2 Seitentaschen mit Zip



S, M, L, XL,  
2XL, 3XL

- Black
- Navy
- Classic Red



CLASSICS  
GREAT QUALITY, GREAT VALUE

€	1	8	10x
COL	63,70	57,90	56,60



S-3XL: 8

479.17 TRA389



### X-PRO MARAUDER II INSULATED JACKET

160 g/m² | 100% Polyester

- Versiegelte Nähte
- Diverse Taschen
- Veredelungszugang durch Zip innen



REGATTA  
X-PRO  
PERFORMANCE



€	1	8	10x
COL	109,90	99,90	93,30

S, M, L, XL, 2XL, 3XL

- Black/Black
- Seal Grey/Black
- Methyl/Black
- Pepper/Black



S-3XL: 8

439.17 TRA123



### LADIES BENSON II 3-IN-1 JACKET

220 g/m² | 100% Polyester

- Netzfutter im Rumpfbereich
- Versiegelte Nähte
- Diverse Taschen



10 (36),  
12 (38),  
14 (40),  
16 (42),  
18 (44),  
20 (46)

- Black/Black
- Navy/Navy



REGATTA  
GREAT OUTDOORS

€	1	8	10x
COL	109,90	99,90	93,30



10-20: 8

438.17 TRA122



### BENSON II 3-IN-1 JACKET

220 g/m² | 100% Polyester

- Netzfutter im Rumpfbereich
- Versiegelte Nähte
- Diverse Taschen



S, M, L, XL,  
2XL, 3XL,  
4XL

- Black/Black
- Navy/Navy

€	1	8	10x
COL	109,90	99,90	93,30



S-4XL: 8



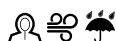

423.17 TRA130

**DEFENDER III 3-IN-1 JACKET****100% Polyester**

- Tiefe Seitentaschen • Verstellbare Ärmelbündchen • Verdeckter Veredelungszugang mit Zip im Innenfutter

S, M, L, XL,  
2XL, 3XLBlack/Seal  
Grey

Navy/Black



Royal/Navy

Classic Red/  
Seal GreyREGATTA  
GREAT OUTDOORS

€	1	8	10x
COL	87,90	79,90	74,60



S-3XL: 8

424.17 TRA132

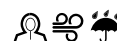
**LADIES' DEFENDER III 3-IN-1 JACKET****100% Polyester**

- Tiefe Seitentaschen • Verstellbare Ärmelbündchen • Verdeckter Veredelungszugang mit Zip im Innenfutter.

10 (36),  
12 (38),  
14 (40),  
16 (42),  
18 (44),  
20 (46)Black/Seal  
Grey

Navy/Black



Royal/Navy

REGATTA  
GREAT OUTDOORS

€	1	8	10x
COL	87,90	79,90	74,60



10-20: 8

456.17 TRA143

**KINGSLEY 3-IN-1 JACKET****100% Polyester**

- Wasserdicht und atmungsaktiv (Isotex 10000) • Versiegelte Nähte
- Veredelungszugang mit Zip im Futter

S, M, L, XL,  
2XL, 3XL

Black/Black



Navy/Navy

Oxford Blue/  
Oxford BlueREGATTA  
GREAT OUTDOORS

€	1	8	10x
COL	131,90	119,90	112,00

S-L: 8  
XL-3XL: 6

457.17 TRA144

**WOMEN'S KINGSLEY 3-IN-1 JACKET****100% Polyester**

- Wasserdicht und atmungsaktiv (Isotex 10000) • Versiegelte Nähte
- Veredelungszugang mit Zip im Futter

10 (36),  
12 (38),  
14 (40),  
16 (42),  
18 (44),  
20 (46)

Black/Black



Navy/Navy

Oxford Blue/  
Oxford BlueREGATTA  
GREAT OUTDOORS

€	1	8	10x
COL	131,90	119,90	112,00

10-14: 8  
16-20: 6

495.42 JU801

**AIR WINDBREAKER**

100% Nylon

• Elastische Ärmelbündchen • Seitentaschen mit Zip • Kordelzug im Bund

S, M, L, XL,  
2XL, 3XL

- Black
- Navy
- Red

S, M, L, XL,  
2XL

- White
- Dark Grey
- Royal
- Bottle Green
- Very Yellow



S-3XL: 30

€	1	30	10x
COL	21,78	19,98	18,98

467.42 JU824

**OCEAN SHORE MIDSEASON PARKA**

100% Nylon

• Verstellbare Ärmelbündchen • Mehrere Taschen • Innenfutter in Kontrastfarbe

S, M, L, XL,  
2XL, 3XL

- Black
- Navy
- Red

S, M, L, XL,  
2XL

- Dark Grey

494.42  
256

€	1	30	10x
COL	38,38	35,18	33,38



S-3XL: 30

497.42 JW902

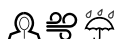
**SIROCCO/WOMEN WINDBREAKER**

100% Nylon

• 2 Eingrifftaschen • Elastische Ärmelbündchen • Kordelzug im Bund

XS, S, M, L,  
XL, 2XL

- White
- Black
- Navy
- Royal
- Atoll
- Purple
- Red
- Orange
- Pixel Pink
- Real Green
- Pixel Turquoise
- Ultra Yellow

498.42  
421

XS-2XL: 30

€	1	30	10x
COL	12,98	11,38	10,90

496.42 JU800

**SIROCCO WINDBREAKER**

100% Nylon

• Seitentasche rechts • Elastische Ärmelbündchen • Kordelzug im Bund

S, M, L, XL, 2XL,  
3XL

- White
- Black
- Navy
- Royal
- Red
- Bottle Green

498.42  
421

S, M, L, XL, 2XL

- Atoll
- Purple
- Orange
- Pixel Pink
- Real Green
- Pixel Turquoise
- Ultra Yellow
- Gold



€	1	50	10x
COL	12,98	11,38	10,90



S-3XL: 50





414.42 JM930



### BODYWARMER - JM930

100% Nylon

- Stehkragen • Ton-in-Ton Zip mit kontrastfarbenem Zieher • Zip-Seitentaschen



S, M, L, XL,  
2XL, 3XL



Black



Navy



Red

S, M, L, XL,  
2XL



White



Dark Grey



€	1	10	10x
COL	33,70	30,58	29,30



S-3XL: 10

420.42 JW935



### ZEN+/WOMEN BODYWARMER

100% Nylon

- Krageninnenseite aus Fleece • Seitliche Eingriffstaschen
- Kordelzug mit Stoppfern im Bund

XS, S, M, L,  
XL, 2XL



White



Black



Navy



Red



€	1	10	10x
COL	33,70	30,58	29,30



XS-2XL: 10

427.42 JU880



### BODYWARMER EXPLORER

285 g/m² | 65% Polyester, 35% Baumwolle

- Windstopper im Armausschnitt • Verlängertes Rückenteil • 4 Außentaschen, Stifftaschen und Handy-Tasche, Innentasche mit Zip



S, M, L, XL,  
2XL, 3XL



Black



Navy



Red

S, M, L, XL,  
2XL



Olive



Beige



€	1	10	10x
COL	47,98	43,98	41,98



S-3XL: 10

418.42 JU873

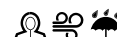

### CORPORATE 3-IN-1 JACKET - JU873

190 g/m² | 100% Polyester

- Seitentaschen mit Zip • Brusttasche mit Zip • Mit Klettverschluss verstellbare Ärmelbündchen

XS, S, M,  
L, XL, 2XL,  
3XL



Black



Dark Grey



Navy



€	1	10	10x
COL	69,98	64,98	61,98



XS-3XL: 10

# OUTER WEAR /UNIT

## ZEIGEN SIE STILGEFÜHL – BEI JEDEM WETTER

Optimaler Schutz, maximaler Tragekomfort und hohe Qualität: Die Blousons, Jacken, Softshell-Jacken, Westen und andere Kleidungsstücke der **B&C Outerwear Unit** bieten jedem Team oder Unternehmen eine starke Markenpräsenz.



Alle Modelle eignen sich perfekt für die Personalisierung. Machen Sie auf sich aufmerksam und hinterlassen Sie mit Ihren Ideen einen bleibenden Eindruck!



405.42 JUI60



**ID.601 MIDSEASON WINDBREAKER**  
100% Polyester mit Polyacryl-Beschichtung

- Farblich abgestimmtes Futter im Kragen • Vorgezogene Schulternaht • 2 Seitentaschen mit Lasche, 1 Innentasche



S, M, L, XL,  
2XL, 3XL



White



Black



Dark Grey



Navy



Red



Orange



€	1	30	10x
COL	30,98	27,58	25,60

S-3XL: 30

406.42 JWI61

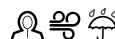

**ID.601/WOMEN MIDSEASON WINDBREAKER**  
100% Polyester mit Polyacryl-Beschichtung

- Farblich abgestimmtes Futter im Kragen • Vorgezogene Schulternaht • 2 Seitentaschen mit Lasche, 1 Innentasche



XS, S, M, L,  
XL, 2XL



White



Black



Dark Grey



Navy



Red



Orange



€	1	30	10x
COL	30,98	27,58	25,60

XS-2XL: 30

440.42 JMW63

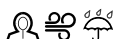

**TROOPER/MEN JACKET**  
70 g/m² | 100% Polyester

- Vorgezogene Schulternaht • 2 Seitentaschen mit Zip, Innentasche
- Rippstrickbündchen mit Elasthan an Ärmelabschluss und Bund



S, M, L, XL,  
2XL, 3XL



White/White



Black/Cobalt Blue



Navy/Neon Green



Royal/Neon Orange



Red/Warm Grey



Real Green/Neon Orange



€	1	30	10x
COL	39,38	35,78	33,98

S-3XL: 30

441.42 JW964

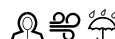

**TROOPER/WOMEN JACKET**  
70 g/m² | 100% Polyester

- Vorgezogene Schulternaht • 2 Seitentaschen mit Zip • Rippstrickbündchen mit Elasthan an Ärmelabschluss und Bund



XS, S, M, L,  
XL, 2XL



White/White



Black/Cobalt Blue



Navy/Neon Green



Royal/Neon Orange



Red/Warm Grey



Real Green/Neon Orange



€	1	30	10x
COL	39,38	35,78	33,98

XS-2XL: 10

# OUTER WEAR /UNIT

WWW.BC-FASHION.EU  
BE INSPIRED

Diese regen- und winddichte Jacke mit ihrer schlanken Passform eignet sich perfekt für den Urban Look. Dank Mikrofleece-Innenfutter ist sie wunderbar weich und bequem. Der verstellbare Gummizug am Saum, der Stehkragen und die geschickt platzierten Nähte machen die **B&C Multi-Active** zum perfekten Kleidungsstück für jeden Anlass.

Beim Design der **B&C Multi-Active** wurden sowohl die Bedürfnisse des Trägers als auch des personalisierenden Unternehmens berücksichtigt. Mit ihren 6 verschiedenen Farbtönen eignet sie sich für vielfältige Verwendungszwecke. Die versteckten Zugänge mit Reißverschluss und das Polyester-Material sind perfekt für die Personalisierung, sodass die **B&C Multi-Active** der ideale Begleiter Ihres Unternehmens ist.

**SCHLICHT, PRAKTISCH, VIELSEITIG UND DURCHDACHT**  
**DIE B&C MULTI-ACTIVE IST DIE**  
**PERFEKTE MITTELSCHWERE JACKE**



**432.42 JM82**

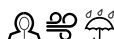

## MULTI-ACTIVE/MEN JACKET

100% Polyester

- Vorgezogene Schulternaht • 2 Seitentaschen mit Lasche • Innentasche mit Klettverschluss



S, M, L, XL,  
2XL, 3XL



White/White



Black/Warm Grey



Dark Grey/Warm Grey



Navy/Warm Grey



Atoll/Warm Grey



Red/Warm Grey



S-3XL: 30

€	1	30	10x
COL	37,98	34,58	32,90

**433.42 JW826**

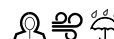

## MULTI-ACTIVE/WOMEN JACKET

100% Polyester

- Vorgezogene Schulternaht • 2 Seitentaschen mit Lasche • Verstellbare Ärmelbündchen



XS, S, M, L,  
XL, 2XL



White/White



Black/Warm Grey



Dark Grey/Warm Grey



Navy/Warm Grey



Atoll/Warm Grey



Red/Warm Grey



€	1	10	10x
COL	37,98	34,58	32,90



XS-2XL: 10





452.42 JM970

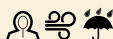

### REAL+/MEN HEAVY WEIGHT JACKET

100% Polyester

- Ton-in-Ton Zip mit Windschutzleiste und Kinnschutz
- Verstellbare Ärmelbündchen mit Klettverschluss
- Seitentaschen mit Zip und Blende



S, M, L, XL,  
2XL, 3XL



€	1	10	10x
COL	43,98	39,98	38,00

S-3XL: 10

408.42 JW925



### REAL+/WOMEN HEAVY WEIGHT JACKET

100% Polyester

- Ton-in-Ton Zip mit Windschutzleiste und Kinnschutz
- Verstellbare Ärmelbündchen mit Klettverschluss
- Seitentaschen mit Zip und Blende



XS, S, M, L,  
XL, 2XL



€	1	10	10x
COL	43,98	39,98	38,00

XS-2XL: 10

437.42 JM940

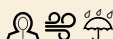

### SUPERHOOD/MEN JACKET

100% Polyester

- Innenseite in Kontrastfarbe
- 2 Seitentaschen mit Zip
- Innentasche



S, M, L, XL,  
2XL, 3XL



€	1	10	10x
COL	67,98	64,58	61,50

S-3XL: 10

439.42 JW941

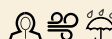

### SUPERHOOD/WOMEN JACKET

100% Polyester

- Innenseite in Kontrastfarbe
- 2 Seitentaschen mit Zip
- Rippstrickbündchen mit Elasthan an Ärmelabschluss und Bund



XS, S, M, L,  
XL, 2XL



€	1	10	10x
COL	67,98	64,58	61,50

XS-2XL: 10

# OUTER WEAR /UNIT

WWW.BC-FASHION.EU  
BE INSPIRED

## B&C CREW BOMBER /DUO

Mit ihrer warmen Wattierung und der Blouson-Optik ist die **B&C Crew Bomber** Ihre vielseitige Option für die kühlere Jahreszeit. Taschen mit Reißverschluss und ein Stehkragen sorgen für jede Menge Funktionalität im Alltag.

Die elastischen, aus hochwertiger Baumwolle gefertigten Bündchen an den Ärmeln und am Saum garantieren maximalen Tragekomfort. Die mittelschwere Blouson-Jacke ist wasser- und winddicht, sodass Ihr Team darin bei Wind und Wetter optimal geschützt ist.

Dank der versteckten Zugänge mit Reißverschluss wird die Personalisierung dieser legendären Jacke durch Besticken oder Bedrucken zum Kinderspiel – das perfekte Aushängeschild für Ihr Unternehmen!



**434.42** JM961

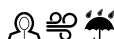

### CREW BOMBER/MEN JACKET

100% Polyester

• Innenseite in Kontrastfarbe • Vorgezogene Schulternaht • 2 Seitentaschen mit Zip



S, M, L, XL,  
2XL, 3XL



**435.42** JW962

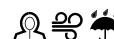

### CREW BOMBER/WOMEN JACKET

100% Polyester

• Innenseite in Kontrastfarbe • Vorgezogene Schulternaht • 2 Seitentaschen mit Zip



XS, S, M, L,  
XL, 2XL



S-3XL: 15

€	1	15	10x
COL	46,78	43,30	41,10

€	1	10	10x
COL	46,78	43,30	41,10



XS-2XL: 10





**440.33** R094X**PROMO BODYWARMER****200 g/m² | 100% Polyester**

- Weiter Armausschnitt • Aufgesetzte Handy-Brusttasche, aufgesetzte Taschen mit Klappe sowie zusätzlichem seitlichem Eingriff, Innentasche • Länger geschnittenes Rückenteil

S, M, L, XL,  
2XL, 3XL,  
4XL

Black



Navy

S, M, L, XL,  
2XL, 3XL

Royal



Red



Orange



Emerald



Result



S-4XL: 20

€	1	20	10x
COL	30,20	27,90	26,70

**445.33** R045X**SAFARI WAISTCOAT****220 g/m² | 65% Polyester, 35% Baumwolle**

- Halber Rücken mit Netzfutter • 8 Taschen inkl. 2 Innen- und Handytasche, D-Ring • Große, praktische Rückentasche

S, M, L, XL,  
2XL

Black



Midnight Navy



Orange



Lichen Green



Camel

WORK-GUARD  
by ResultTOP  
SELLER

S-2XL: 25

€	1	25	10x
COL	32,50	29,90	28,70

**423.33** R208X**CORE BODYWARMER****55 g/m² | 100% Polyester**

- Leichtes Material • Großzügiger Armausschnitt für mehr Tragekomfort • 2 Seitentaschen, Innentasche

XS, S, M,  
L, XL, 2XL,  
3XL

Black



Navy



Red



Bottle Green

Result  
core

XS-3XL: 20

€	1	20	10x
COL	26,20	23,90	22,92

**414.33** R044X**BODYWARMER MIT FLEECE-FUTTER****100% Polyester**

- Stehkragen innen gepolstert • Große Armausschnitte • 2 große aufgesetzte Taschen, innen 1 Brusttasche und 1 Handytasche

S, M, L, XL, 2XL



Black



Dark Grey



Navy



Result



S-2XL: 10

€	1	10	10x
COL	31,50	29,00	27,80

**413.33** R113X**PADDED BODYWARMER****200 g/m² | 100% Polyester**

- Durch Riegelnähte verstärkte Seitentaschen • Gummizug im Bund und an den Seiten • Geeignet für Stick und Transferdruck

S, M, L, XL, 2XL



Black



Steel Grey



Navy



Royal



Red



Bottle Green



Result



S-2XL: 20

€	1	20	10x
COL	29,30	27,00	25,90



407.33 R060X

**LEICHTE SPORTLICHE WESTE**

325 g/m² | 100% Nylon

- Leichte Sportweste • Deko-Ring auf dem Rücken • Reflektor auf der Rückseite des Kragens

XS, S, M, L,  
XL, 2XL

White



Black



Navy



Result

€	1	20	10x
COL	34,60	31,90	30,60



XS-2XL: 20

484.33 R066X

**RIPSTOP TEAM SPORT WESTE**

160 g/m² | 100% Nylon

- Aufgesetzte Seitentaschen mit Klettverschluss und Kontrast-Lasche, doppelte Innentasche mit Handfach • Doppelte Nahtsteppung • Verlängertes Rückenteil

XS, S, M, L,  
XL, 2XL

Black/Grey



Navy/Red



Navy/Yellow



Result



€	1	20	10x
COL	33,60	31,00	29,80



XS-2XL: 20

823.33 R223X

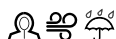
**NOVA LUX PADDED GILET**

500 g/m² | 100% Polyester

- Seitentaschen und Brusttasche innen mit Zip • Elastische Bündchen an Armausschnitt und Bund • Veredelungszugang verdeckt außen im oberen Rücken Teil und innen im Brustbereich

Result  
core

€	1	10	10x
COL	41,10	37,90	36,40

XS, S, M, L, XL, 2XL, 3XL



Black



Navy



XS-3XL: 10

878.33 R404X

**CAMO GILET**

100% Polyester

- Sehr weicher Griff, leicht und warm • Modisches Steppdesign • Gedruckte Camouflage-Optik

Result  
urban  
OUTDOOR WEARXS, S, M,  
L, XL, 2XL,  
3XLCharcoal  
Camo/Black

€	1	10	10x
COL	49,80	45,90	44,00



XS-3XL: 10



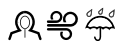

474.33 R088X

**WINDPROOF BODYWARMER****100% Polyester**

- 2 Seitentaschen mit Zip und Brusttasche rechts mit Zip
- Armausschnitte, Kragen und Bund durch Kordelzug mit Stoppfern verstellbar
- Enthält recyceltes Material

**TOP  
SELLER****Result**

417.33

422



€	1	10	10x
COL	43,30	39,90	38,30

XS, S, M, L, XL, 2XL, 3XL



XS-3XL: 10

431.33 R190X

**DAX DOWN FEEL GILET****100% Polyester**

- 50D Microfaser mit AC Beschichtung
- 2-Wege-Zip mit Logo
- Innentaschen mit Zip

XS, S, M, L,  
XL, 2XL

Black/Orange

**Result**  
urban  
OUTDOOR WEAR

€	1	10	10x
COL	47,10	43,10	41,40

XS-2XL: 10

844.33 R193M

**ICE BIRD PADDED GILET****100% Polyester**

- Stehkragen mit Kinnschutz
- Seitentaschen mit Zip, Brusttasche innen
- Veredelungszugang innen im Rücken und innen in linker Brusttasche

S, M, L, XL,  
2XL**Result**  
urban  
OUTDOOR WEAR

€	1	10	10x
COL	37,80	35,00	33,60

S-2XL: 10

833.33 R193F

**LADIES' ICE BIRD PADDED GILET****100% Polyester**

- Stehkragen mit Kinnschutz
- Seitentaschen mit Zip, Brusttasche innen
- Tailliert geschnitten

XS (8),  
S (10),  
M (12),  
L (14),  
XL (16)**Result**  
urban  
OUTDOOR WEAR

€	1	10	10x
COL	34,60	31,90	30,60

XS-XL: 10

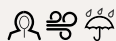

492.33 R092X

**WINDBREAKER**

208 g/m² | 100% Nylon

- Seitentaschen mit Klettverschluss • Elastische Ärmelbündchen • Kordelzug mit Stoppern im Bund

S, M, L, XL, 2XL

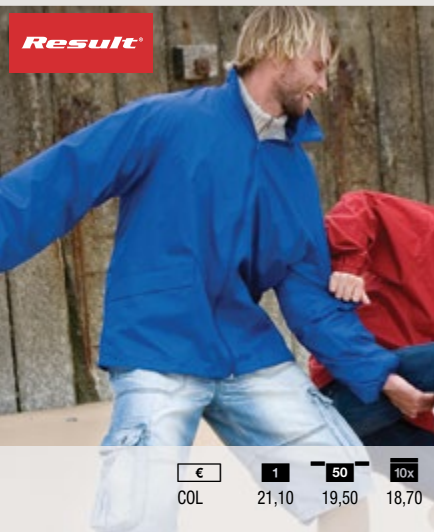

S-2XL: 50

€	1	50	10x
COL	21,10	19,50	18,70

404.33 R204X

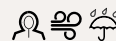
**CORE ADULT WINDCHEATER**

181 g/m² | 100% Polyester

- Belüftungspanele im Brustbereich • 2 Seitentaschen • Tasche auf der rechten Seite mit Zip

Result  
core

€	1	50	10x
COL	12,80	11,50	11,00

S, M, L, XL, 2XL



S-2XL: 25

927.33 R227X

**STORMDRI JACKET**

100% Polyester

- Belüftung durch Netzfutter im Rücken • 2 Seitentaschen • Versiegelte Nähte

S, M, L, XL, 2XL, 3XL

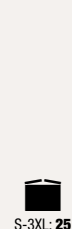
Result  
core929.33  
423

S-3XL: 25

€	1	25	10x
COL	13,90	12,50	12,00

926.33 R226X

**STORMDRI TROUSERS**

100% Polyester

- Elastischer Taillenbund • Eingriff an den Seiten für Zugriff zu den Hosen darunter • Versiegelte Nähte

S, M, L, XL, 2XL, 3XL

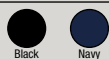
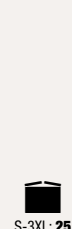
Result  
core928.33  
424

S-3XL: 25

€	1	25	10x
COL	8,20	7,30	7,00

995.33 R095X

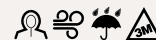
**WEATHERGUARD™ SCHLECHTWETTER-ANZUG**

100% Polyester

- Netzeinsatz im Rücken zur Belüftung • Verstellbare Ärmelbündchen und Kordelzug im Bund • Hose: Bund mit Gummizug

S, M, L, XL, 2XL



Result



€	1	20	10x
COL	23,80	21,90	21,00



S-2XL: 20





889.33 R189X



### HDI QUEST LIGHTWEIGHT STOWABLE JACKET

100 g/m² | 100% Nylon

- Eingedruckte Produktinfos • Verschweißte Nähte • Elastische Ärmelbündchen



XS, S, M,  
L, XL, 2XL,  
3XL



€	1	20	10x
COL	28,00	25,90	24,90



XS-3XL: 20

830.33 R203X



### CORE MICROFLEECE LINED JACKET

100% Polyester

- Leichtes Material • Krageninnenseite aus Microfleece • Seitentaschen mit Rückhalteleisten



S, M, L, XL,  
2XL, 3XL



€	1	20	10x
COL	31,50	29,00	27,80



S-3XL: 20

409.33 R205X

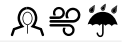

### CORE LIGHTWEIGHT JACKET

278 g/m² | 100% Polyester

- Sehr leichtes Material • 2 Seitentaschen mit Zip • Kann zusammengefaltelt und in Tasche verstaut werden

XS, S, M, L,  
XL, 2XL



€	1	25	10x
COL	21,60	19,50	18,70



XS-2XL: 25

412.33 R206X

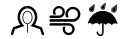

### CORE MIDWEIGHT JACKET

130 g/m² | 100% Polyester

- Mittelschweres Material • Längerer Schnitt mit modisch geschnittenem Rücken • Veredelungszugang im unteren Rücken innen

S, M, L, XL,  
2XL, 3XL



€	1	20	10x
COL	32,50	29,90	28,70



S-3XL: 20

829.33 R229X



### MANAGERS JACKET

100% Polyester

- Netzösen unter den Armen • Verstellbarer Kordelzug in Taillenhöhe • Rippstrickbündchen am Ärmelabschluss innen

S, M, L, XL, 2XL,  
3XL, 4XL



€	1	10	10x
COL	39,00	35,90	34,50



S-4XL: 10

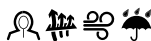

476.33 R111F

**LADIES' URBAN FELL LIGHTWEIGHT JACKET**

150 g/m² | 100% Nylon

- Sehr leichtes Material • Versiegelte Nähte • Paspelierung in Grey am Arm und an den Seiten

XS, S, M, L, XL

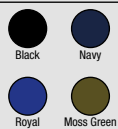

XS-XL: 10

€	1	10	10x
COL	63,90	59,90	57,50

475.33 R111M

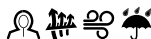
**URBAN FELL LIGHTWEIGHT JACKET**

150 g/m² | 100% Nylon

- Sehr leichtes Material • Versiegelte Nähte • Paspelierung in Grey am Arm und an den Seiten

S, M, L, XL, 2XL, 3XL



S-3XL: 10

€	1	10	10x
COL	67,90	63,90	61,30

810.33 R221F

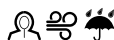
**LADIES' CHANNEL JACKET**

250 g/m² | 100% Polyester

- Versiegelte Nähte • Seitentaschen • Handytasche

XS (8), S (10), M (12), L (14), XL (16), 2XL (18)



XS-2XL: 10

€	1	10	10x
COL	36,80	33,90	32,50

496.33 R155X

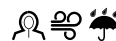
**WATERPROOF 2000 PRO-COACH JACKET**

65 g/m² | 100% Polyester

- Seitentaschen mit Netzfutter und Zip • Ärmelbündchen verstellbar mit Klettverschluss • Kordelzug im Bund

S, M, L, XL, 2XL



S-2XL: 25

€	1	25	10x
COL	33,30	30,70	29,50

811.33 R221M

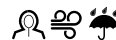
**CHANNEL JACKET**

250 g/m² | 100% Polyester

- Versiegelte Nähte • Durch Klettverschluss verstellbare Ärmelbündchen • Elastischer Taillenbund



S-3XL: 10

€	1	10	10x
COL	36,80	33,90	32,50

S, M, L, XL, 2XL, 3XL





820.33 R160X

**OUTBOUND REVERSIBLE JACKET**

200 g/m² | 100% Polyester

- Versiegelte Doppelnähte • Elastische Ärmelbündchen • Zip-Seitentaschen



860.33

424



€	1	10	10x
COL	47,70	43,90	42,10

S, M, L, XL, 2XL, 3XL



Navy/Navy Royal/Navy

S, M, L, XL, 2XL



Black/Grey Purple/Purple Red/Navy Burgundy/Camel



Bottle/Bottle Brown/Brown



S-3XL: 10

455.33 R105X

**WINTER BLOUSON**

200 g/m² | 100% Polyester

- Blousonform • Versiegelte Nähte • Hoher, gepolsterter Kragen



S, M, L, XL, 2XL



Black



Steel Grey



Navy



Forest Green



€	1	10	10x
COL	47,60	43,90	42,10



S-2XL: 10

467.33 R067X

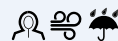
**ÜBERGANGSJACKE**

200 g/m² | 100% Polyester

- Verstellbare Ärmelabschlüsse • Elastischer Kordelzug am Bund • Diverse Taschen

XS, S, M, L, XL, 2XL, 3XL



Black/Grey Navy/Sand



Red/Navy



€	1	20	10x
COL	39,00	35,90	34,50



XS-3XL: 20

478.33 R078X

**WASSERDICHT TEAMJACKE**

100% Polyester

- Versiegelte Nähte • 2-Wege-Zip • Brusttasche rechts, zwei Seitentaschen mit Zip, diverse Innentaschen

S, M, L, XL, 2XL, 3XL



Black Navy



Red



€	1	10	10x
COL	51,00	47,00	45,00



S-3XL: 10

480.33 R008X

**BOMBER WENDEJACKE**

120 g/m² | 100% Nylon

- Strickkragen • Schwere Metallreißverschluss • Zip-Tasche auf dem linken Ärmel, Seitentaschen mit Druckknopf

S, M, L, XL, 2XL



Black Navy



€	1	10	10x
COL	57,90	53,90	51,90



S-2XL: 10

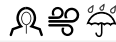

821.33 R222X

**NOVA LUX PADDED JACKET****500 g/m² | 100% Polyester**

- Seitentaschen und Brusttasche innen mit Zip
- Elastische Ärmelbündchen
- Verstellbarer Kordelzug im Bund



XS-3XL: 8

XS, S, M, L, XL, 2XL, 3XL



€	1	8	10x
COL	49,80	45,90	44,00

872.33 R233M

**PADDED JACKET****100% Polyester**

- Sehr weiches, leichtes und warmes Material
- Zips, Futter und Einfassungen in Kontrastfarbe (außer Black und Navy)
- Sattel innen im Nacken für Rebranding

XS, S, M, L, XL, 2XL, 3XL, 4XL



XS, S, M, L, XL, 2XL, 3XL



€	1	10	10x
COL	43,30	39,90	38,30

XS-4XL: 10

888.33 R401X

**BLIZZARD JACKET****100% Nylon**

- Quadratisch gesteppte Wattierung, an der Seite gerafft
- Stehkragen
- Kontrastfarbenes Futter und Zips



XS, S, M, L, XL, 2XL, 3XL



XS-3XL: 10

€	1	10	10x
COL	63,00	59,00	57,00

874.33 R402X

**BIKER-STYLE JACKET****Außen: 100% Nylon**

- Schlaufe zum Aufhängen innen
- Diverse Ziernähte
- Veredelungszugang innen im Rücken und an der Brusttasche

XS, S, M, L, XL, 2XL, 3XL, 4XL



€	1	10	10x
COL	65,00	61,00	58,50

XS-4XL: 10



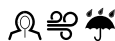

422.33 R207X

**CORE WINTER PARKA**

160 g/m² | 100% Polyester

- Versiegelte Nähte • Hoher Kragen mit Fleece-Futter • 2 Seitentaschen, Innentasche

**Result**  
**core**

S-3XL: 10



€	1	10	10x
COL	44,50	41,00	39,30

S, M, L, XL, 2XL, 3XL



896.33 R196X

**CHELTENHAM GOLD JACKET**

100% Nylon

- Kord-Innenkragen • Details am unteren Rückenpanel • Geeignet für Stick

XS, S, M,  
L, XL, 2XL,  
3XL
**Result**  
**urban**  
 OUTDOOR WEAR
 

XS-3XL: 8

€	1	8	10x
COL	51,90	47,90	46,00

893.33 R192F

**LADIES' ICE BIRD PADDED JACKET**

300 g/m² | 100% Nylon

- Stehkragen mit Kinnschutz • Seitentaschen und Brusttasche innen mit Zip
- Verstellbarer Kordelzug im Bund

XS (8), S (10),  
M (12), L (14),  
XL (16)
**Result**  
**urban**  
 OUTDOOR WEAR
 

€	1	10	10x
COL	53,90	49,90	47,90

XS-XL: 10

892.33 R192M

**ICE BIRD PADDED JACKET**

300 g/m² | 100% Nylon

- Stehkragen mit Kinnschutz • Seitentaschen und Brusttasche innen mit Zip
- Verstellbarer Kordelzug im Bund

S, M, L, XL, 2XL

**Result**  
**urban**  
 OUTDOOR WEAR
 

€	1	10	10x
COL	53,90	49,90	47,90

S-2XL: 10

495.33 R195X

**URBAN CHELTENHAM JACKET**

100% Polyester

- Leichtes Material • Moderner Schnitt • Kord-Innenkragen

XS, S, M, L, XL,  
2XL, 3XL
**Result**  
**urban**  
 OUTDOOR WEAR
 

€	1	10	10x
COL	41,10	37,90	36,40

XS-3XL: 10

895.33  
424



# urban

by **Result**<sup>®</sup>



R192M&F

*New*



R403X

R235X



R197X

R193M





041.33 R181F



### LADIES' HOLKAM DOWN FEEL JACKET

100% Polyester

- Stehkragen mit Fleecefutter • Ärmelbündchen mit Klettverschluss verstellbar • 2 Seitentaschen mit Zip, Innentasche mit Zip



XS, S, M,  
L, XL



€	1	10	10x
COL	47,60	43,90	42,10



XS-XL: 10

040.33 R181M



### HOLKAM DOWN FEEL JACKET

100% Polyester

- Stehkragen mit Fleecefutter • Ärmelbündchen mit Klettverschluss verstellbar • 2 Seitentaschen mit Zip, Innentasche mit Zip



€	1	10	10x
COL	53,90	49,90	47,90

S, M, L, XL, 2XL, 3XL



S-3XL: 10

894.33 R194F



### LADIES' SNOW BIRD HOODED JACKET

300 g/m² | 100% Nylon

- Super leicht und warm • Seitentaschen mit Zip • Weiche, elastische Ärmelbündchen



XS (8),  
S (10),  
M (12),  
L (14),  
XL (16),  
2XL (18)



€	1	10	10x
COL	59,90	55,90	53,60



XS-2XL: 10

891.33 R194M



### SNOW BIRD HOODED JACKET

300 g/m² | 100% Nylon

- Super leicht und warm • Seitentaschen mit Zip • Weiche, elastische Ärmelbündchen



S, M, L, XL,  
2XL, 3XL



€	1	10	10x
COL	59,90	55,90	53,60



S-3XL: 10



465.33

R065X

**MULTIFUNKTIONS-WINTERJACKE**

200 g/m² | 100% Polyester

- Verstärkte, versiegelte Nähte • Schwerer 2-Wege-Zip mit doppelter Windblende • 10 verschiedene Taschen

S, M, L, XL,  
2XL, 3XL

Black/Red



Black/Black

Charcoal/  
Black

Navy/Navy



Royal/Black



Result

€	1	10	10x
COL	87,90	83,90	80,50

S-3XL: 10

887.33

R403X

**STEALTH HOODED JACKET**

100% Nylon

- Quadratisch gesteppte Wattierung, leicht und warm • Zip-Seitentaschen, Innentasche • Rippstrickbündchen an Ärmelabschluss und Bund

XS, S, M,  
L, XL, 2XL,  
3XL

Black

Result  
urban  
OUTDOOR WEAR

€	1	10	10x
COL	65,00	61,00	58,50

XS-3XL: 10

450.33

R098X

**SENECA HI-ACTIVITY JACKET**

150 g/m² | 100% Polyester

- Versiegelte Nähte • Netzeinsatz mit Zip unter den Achseln • Elastische Ärmelbündchen mit Klettverschluss

S, M, L, XL,  
2XL, 3XLAnthracite/  
Black

Navy



Navy/Red



Navy/Yellow



Royal/Black

Red/An-  
thrachte

Result

€	1	10	10x
COL	63,90	59,90	57,50

S-3XL: 10

408.33

R110X

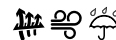
**CITY EXECUTIVE JACKET**

300 g/m² | 100% Polyester

- Schmutzabweisend • Taillenfalten mit verstellbarem Kordelzug • Diverse Taschen



Result

€	1	10	10x
COL	95,90	91,90	88,00

XS-3XL: 10

XS, S, M, L, XL, 2XL, 3XL



Black



Navy





800.33 R062X

**STORMDRI 2000 LONG PARKA**

200 g/m² | 100% Polyester

- Gesteptes Innenfutter in Kontrastfarbe Orange • Innentasche mit Zip • Weiche, gerippte Ärmelbündchen

XS, S, M,  
L, XL, 2XL,  
3XL

Black



€	1	8	10x
COL	69,90	65,90	63,20

XS-3XL: 8

460.33 R099X

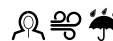
**ALASKA 3-IN-1 JACKET**

140 g/m² | 100% Polyester

- Mehrere verdeckte Zip-Taschen, diverse Innentaschen, Zip-Seitentaschen, Kabelhalter • Elastische Ärmelbündchen mit Klettverschluss • Kordelzug mit Stopperr in Taille und Bund

XS, S, M,  
L, XL, 2XL,  
3XL

Grey/Black



Navy/Black



Royal/Black



Red/Black



€	1	10	10x
COL	73,90	69,90	67,00

XS-3XL: 10

899.33 R199X

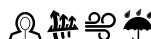
**3-IN-1 ASPEN JACKET**

100% Polyester

- Brusttasche mit Zip, Klettverschluss tasche innen • Verstellbarer Ärmelbündchen und Kordelzug im Bund • Veredelungszugang



XS-2XL

€	1	10	10x
COL	109,90	105,90	101,90

2XS-4XL: 10

2XS, XS, S, M, L, XL, 2XL, 3XL, 4XL



Black

French Navy/  
French Navy

Red/Black

2XS, XS, S, M, L, XL, 2XL, 3XL



Grey/Black

Aspen Green/  
Grey

411.33 R068X

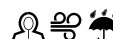
**3-IN-1-JACKE MIT FLEECE**

230 g/m² | 100% Polyester

- Außenjacke mit versiegelten Doppelnähten • Ventilationsösen unter den Armen • 2 Seiten- und 2 Brusttaschen mit Regenklappe und Zip

XS, S, M,  
L, XL, 2XL,  
3XL, 4XL

Black



Navy

XS, S, M, L,  
XL, 2XL

Royal



Red



Bottle Green



€	1	10	10x
COL	69,90	65,90	63,20

XS-4XL: 10



**851.33** R400F**LADIES' 3-IN-1 JOURNEY JACKET****100% Polyester**

- Außenjacke: Abnehmbare Kapuze mit Reflexpaspel vorne, gefütterter Kragen
- 2-Wege-Full Zip, Windschutzleiste mit Klett und Nieten • Zusätzlicher Zip innen, um Softshell-Innenjacke zu befestigen



XS (8),  
S (10),  
M (12),  
L (14),  
XL (16),  
2XL (18),  
3XL (20)

**Result**

XS-3XL: 8

€ 1 8 10x  
COL 101,90 97,90 93,90

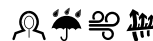
**853.33** R400M**3-IN-1 JOURNEY JACKET****280 g/m² | 100% Polyester**

- Versiegelte Nähte • Front- und Brusttasche mit Zip • Elastische Manschette mit Klett

**Result**

€ 1 8 10x  
COL 105,90 101,90 97,90

S, M, L, XL, 2XL, 3XL, 4XL



S-4XL: 8

**807.33** R215X**3-IN-1 JACKE MIT GESTEPPTM BODYWARMER****100% Polyester**

- Versiegelte Nähte • Seitentaschen mit Windschutzleiste, Brusttasche innen rechts
- Elastische Ärmelbündchen



XS, S, M,  
L, XL, 2XL,  
3XL, 4XL

**Result**  
**core**

XS-4XL: 10

€ 1 10 10x  
COL 51,50 47,50 45,60

**898.33** R326X**DENIM TEXTURE RUGGED JACKET****200 g/m² | 100% Polyester**

- Teilweise gestepptes Fleece-Innenfutter • Versiegelte Nähte • Zips mit austauschbaren farbigen Ziehern



XS, S, M,  
L, XL, 2XL,  
3XL, 4XL

**Result**

€ 1 10 10x  
COL 65,90 61,90 59,40

XS-4XL: 10





**071.33** R236X**PRINTABLE 3-IN-1 TRANSIT JACKET****100% Polyester**

- Seitentaschen, Brusttasche mit Zip, Innentaschen und reflektierende Details
- Zip innen zum Befestigen der Softshell-Jacke • 2-lagige Softshell Jacke innen mit elastischen Ärmelbündchen

XS, S, M,  
L, XL, 2XL,  
3XL, 4XL

€	1	10	10x
COL	75,00	71,00	68,00

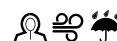
XS-2XL: 10  
3XL-4XL: 5**873.33** R073X**ULTIMATE CYCLONE PARKA****100% Nylon**

- Isolierung: gesteppt, mit Thermo-Schutz • 2 Seitentaschen mit Lasche und Druckknopf • Brusttasche rechts mit Lasche und Druckknopf

S, M, L, XL,  
2XL, 3XL

€	1	8	10x
COL	101,90	97,90	93,90

S-3XL: 8

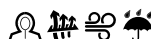
**415.00** R-510F-0**LADIES' HYDRAPLUS 2000 JACKET****190 g/m² | 100% Nylon**

- Umgekehrt eingenähter Ton-in-Ton YKK-Zip mit Kinnschutz • Verdeckte Windschutzleiste mit Klettverschluss • Diverse Zip-Taschen

XS (34),  
S (36),  
M (38),  
L (40),  
XL (42),  
2XL (44),  
3XL (46),  
4XL (48)

€	1	12	10x
COL	72,80	65,66	62,38

XS-4XL: 12

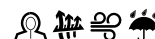
**410.00** R-510M-0**HYDRAPLUS 2000 JACKET****190 g/m² | 100% Nylon**

- Umgekehrt eingenähter Ton-in-Ton YKK-Zip mit Kinnschutz • Verdeckte Windschutzleiste mit Klettverschluss • Diverse Zip-Taschen



€	1	12	10x
COL	72,80	65,66	62,38

XS-4XL: 12

XS, S, M, L, XL, 2XL, 3XL, 4XL



Black

Titanium

French Navy

Classic Red



845.05 ST5310

**ACTIVE PADDED VEST WOMEN****100% Nylon**

- Wasser- und windabweisend • Seitentaschen mit kontrastfarbenem Zip
- Seitennähte

S, M, L, XL



Black Opal



Bordeaux



€	1	10	10x
COL	59,26	51,86	48,50

S-XL: 10

844.05 ST5210

**ACTIVE PADDED VEST****100% Nylon**

- Wasser- und windabweisend • Seitentaschen mit kontrastfarbenem Zip
- Seitennähte

S, M, L, XL, 2XL



Black Opal



Dark Blue



€	1	10	10x
COL	59,26	51,86	48,50

S-2XL: 10

400.05 ST5830

**ACTIVE PERFORMANCE JACKET MEN****240 g/m² | 100% Polyester**

- Angeraute Innenseite • Raglanärmel • Schulterapplikation mit Ziernähten

S, M, L, XL, 2XL



Stone



Asphalt



Horizon



€	1	10	10x
COL	49,46	43,28	40,46

S-2XL: 10

401.05 ST5930

**ACTIVE PERFORMANCE JACKET WOMEN****240 g/m² | 100% Polyester**

- Angeraute Innenseite • Raglanärmel mit Zier-Applikation • Kontrastfarbener Zip mit Windschutzblende innen

S, M, L, XL



Orchid



Coral



€	1	10	10x
COL	49,46	43,28	40,46

S-XL: 10



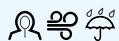

894.05 ST5300

**ACTIVE PADDED JACKET WOMEN****100% Nylon**

- Wasser- und windabweisend • Seitentaschen mit kontrastfarbenem Zip
- Seitennähte



S, M, L, XL



Black Opal



Light Grey



Dark Blue



Bordeaux



€	1	10	10x
COL	65,88	57,64	53,90



S-XL: 10

891.05 ST5200

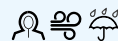
**ACTIVE PADDED JACKET****100% Nylon**

- Wasser- und windabweisend • Seitentaschen mit kontrastfarbenem Zip
- Seitennähte



S, M, L, XL, 2XL



Black Opal



Light Grey



Dark Blue



Military Green



€	1	10	10x
COL	65,88	57,64	53,90



S-2XL: 10

495.05 ST5260

**ACTIVE QUILTED JACKET****100% Polyester**

- Hervorragende Wärmeisolierung bei geringem Gewicht • Hinten mit Mittelnaht
- Chemische Reinigung



S, M, L, XL, 2XL



Black Opal



Military Green



NEW!

€	1	10	10x
COL	72,86	63,76	59,62



S-2XL: 10

496.05 ST5360

**WOMEN'S ACTIVE QUILTED JACKET****100% Polyester**

- Hervorragende Wärmeisolierung bei geringem Gewicht • Hinten mit Mittelnaht
- Chemische Reinigung



S, M, L, XL



Black Opal



Military Green



€	1	10	10x
COL	72,86	63,76	59,62



S-XL: 10

**Active Biker Jacket**  
 [491.05 / ST5350]

**Active Biker Jacket**  
 [492.05 / ST5250]

Jacken



STEDMAN

**492.05** **ST5250**
**ACTIVE BIKER JACKET****100% Polyurethan**

- Gute Wärmeisolierung • Hinten mit Mittelnaht • 2 Innentaschen • Veredelungszugang innen mit Zip

S, M, L, XL,  
2XL

Black Opal

**NEW!**

€	1	10	10x
COL	72,86	63,76	59,62



S-XL: 10

**491.05** **ST5350**
**WOMEN'S ACTIVE BIKER JACKET****100% Polyurethan**

- Gute Wärmeisolierung • Hinten mit Mittelnaht • 2 Innentaschen • Veredelungszugang innen mit Zip



S, M, L, XL



Black Opal

**NEW!**

€	1	10	10x
COL	72,86	63,76	59,62



S-XL: 10



892.05 ST5220

**ACTIVE URBAN PADDED JACKET****100% Polyester**

• Stehkragen • Innentasche • Seiten- und Brusttaschen mit Zip

S, M, L, XL,  
2XLAnthra  
HeatherMarina  
Heather

€	1	10	10x
COL	75,78	66,30	62,00

S-2XL: 10

893.05 ST5320

**ACTIVE URBAN PADDED JACKET WOMEN****100% Polyester**

• Stehkragen • 2 Seitentaschen mit Zip • Ärmelabschluss mit Zip



S, M, L, XL

Anthra  
HeatherRoyal  
Heather

€	1	10	10x
COL	85,68	74,98	70,10

S-XL: 10

493.05 ST5280

**ACTIVE PILOT JACKET****100% Nylon**

• Innentasche mit Klettverschluss • Seitennähte • Veredelungszugang innen mit Zip

S, M, L, XL,  
2XL

Black Opal



€	1	10	10x
COL	66,50	58,20	54,42

S-2XL: 10

494.05 ST5270

**ACTIVE QUILTED BLOUSON****100% Polyester**

• Hervorragende Wärmedämmung bei geringem Gewicht • Veredelungszugang innen mit Zip • Chemische Reinigung

S, M, L, XL,  
2XL

Black Opal



€	1	10	10x
COL	66,50	58,20	54,42

S-2XL: 10



423.18 SSR-3

**STRATUS LIGHT SHELL JACKET**

103 g/m² | 100% Polyester

- Windschutzleiste innen • Rückwertige Schulterpasse mit Belüftungspanelen
- Seitentaschen mit verdecktem Zip

» Weitere Stormtech-Produkte online verfügbar.

S, M, L, XL, 2XL, 3XL



€	1	25	10x
COL	126,32	115,00	111,18



S-3XL: 25



424.18 SSR-3W

**LADIES' STRATUS LIGHT SHELL JACKET**

103 g/m² | 100% Polyester

- Windschutzleiste innen • Rückwertige Schulterpasse mit Belüftungspanelen
- Seitentaschen mit verdecktem Zip

» Weitere Stormtech-Produkte online verfügbar.

XS, S, M, L, XL, 2XL



€	1	25	10x
COL	126,32	115,00	111,18



XS-2XL: 25



445.18 AXF-1

**AVALANCHE MICROFLEECE LINED JACKET**

190 g/m² | 100% Nylon

- Eingesetzte Ärmel • Warme Seitentaschen mit Fleece-Futter, Innentasche
- Verdeckter Zip bei Taschen » Damen-Produkt online verfügbar.

S, M, L, XL, 2XL, 3XL, 4XL, 5XL



S, M, L, XL, 2XL, 3XL



€	1	8	10x
COL	153,78	140,00	135,32



S-5XL: 8

433.18 GSX-1

**AXIS SHELL**

85 g/m² | 100% Polyester

- Netzfutter • Set-in Ärmel • Seitentaschen mit Zip, Media Tasche innen
- » Damen-Produkt online verfügbar.

S, M, L, XL, 2XL, 3XL, 4XL, 5XL



S, M, L, XL, 2XL, 3XL



€	1	34	10x
COL	65,90	60,00	58,00



S-5XL: 34



440.18 XR-5

**MENS BEAUFORT 3-IN-1**

165 g/m² | 100% Nylon

- Herausnehmbares Innenfutter • Wärme reflektierendes Netzfutter
- 2 Seitentaschen mit Zip, Ärmeltasche mit Zip, Außentasche für MP3-Player

» Damen-Produkt online verfügbar.



€	1	8	10x
COL	241,68	220,00	212,66



S-3XL: 8



441.18

ONLINE





481.18 PFJ-3

**ALTITUDE JACKET**

45 g/m² | 100% Nylon

- Große Bewegungsfreiheit im Armbereich • Windschutzleiste innen
- Gefütterte Seitentaschen mit Zip

» Weitere Stormtech-Produkte online verfügbar.

S, M, L, XL,  
2XL, 3XL

- Black
- Navy
- Electric Blue/  
Flame Red
- Treetop  
Green/Black



€	1	10	10x
COL	120,86	110,00	106,36

S-3XL: 10

454.18 PFJ-3W

**LADIES' ALTITUDE JACKET**

45 g/m² | 100% Nylon

- Große Bewegungsfreiheit im Armbereich • Windschutzleiste innen • Gefütterte Seitentaschen mit Zip

» Weitere Stormtech-Produkte online verfügbar.

XS, S, M, L,  
XL, 2XL

- Black
- Navy
- Nightshadow/  
Rhododendron
- Electric Blue/  
Flame Red
- Treetop  
Green/Black



€	1	10	10x
COL	120,86	110,00	106,36

XS-2XL: 10

012.18 AFP-1

**GRAVITY THERMAL JACKET**

40 g/m² | 100% Nylon

- Gestept mit sehr weichem Futter • Windschutzleiste innen und Zip in Kontrastfarbe
- Innentasche mit Kopfhörerzugang

» Weitere Stormtech-Produkte online verfügbar.

S, M, L, XL,  
2XL, 3XL

- Black/True  
Red
- Black/  
Charcoal
- Black/Marine  
Blue
- Navy/  
Charcoal
- Electric Blue/  
Black
- True Red/  
Black



€	1	10	10x
COL	142,82	130,00	125,70

S-3XL: 10

015.18 AFP-1W

**WOMEN'S GRAVITY THERMAL JACKET**

40 g/m² | 100% Nylon

- Gestept mit sehr weichem Futter • Windschutzleiste innen und Zip in Kontrastfarbe
- Innentasche mit Kopfhörerzugang

» Weitere Stormtech-Produkte online verfügbar.

XS, S, M, L,  
XL, 2XL

- Black/True  
Red
- Black/  
Charcoal
- Black/Marine  
Blue
- Navy/  
Charcoal
- Electric Blue/  
Black
- True Red/  
Black



€	1	10	10x
COL	142,82	130,00	125,70

XS-2XL: 10



431.18 GSX-2

**AXIS JACKET**

190 g/m² | 100% Polyester

- Zip Seitentaschen mit gebürstetem Trikot innen • Diverse Taschen • Elastische Ärmelbündchen » Weitere Stormtech-Produkte online verfügbar.

S, M, L, XL,  
2XL, 3XL,  
4XL, 5XL

Black/Black

S, M, L, XL,  
2XL, 3XL

Black/Orange



Black/Royal



Black/Sport Red



Black/Sundance



Navy/Navy



€	1	8	10x
COL	120,86	110,00	106,36



S-5XL: 8

432.18 GSX-2W

**LADIES' AXIS JACKET**

190 g/m² | 100% Polyester

- Zip Seitentaschen mit gebürstetem Trikot innen • Diverse Taschen • Elastische Ärmelbündchen » Weitere Stormtech-Produkte online verfügbar.

XS, S, M, L,  
XL, 2XL

Black/Black



Black/Orange



Black/Royal



Black/Sport Red



Black/Sundance



Navy/Navy



€	1	8	10x
COL	120,86	110,00	106,36



XS-2XL: 8

429.18 SSJ-1

**ATMOSPHERE 3-IN-1 JACKET**

300 g/m² | 97% Polyester, 3% Elasthan

- Zip Brusttasche, Zip Seitentaschen mit gebürstetem Trikot innen • Öffnung für Kopfhörer innen, Media-Tasche außen • Verlängerter Rücken, verstellbarer Bund » Weitere Stormtech-Produkte online verfügbar.

S, M, L, XL,  
2XL, 3XL,  
4XL, 5XL

Black/Granite

S, M, L, XL,  
2XL, 3XL

Navy/Granite



Marine Blue/Black



Stadium Red/Black



Treetop Green/Black



€	1	6	10x
COL	241,68	220,00	212,66



S-5XL: 6

430.18 SSJ-1W

**LADIES' ATMOSPHERE 3-IN-1 JACKET**

300 g/m² | 97% Polyester, 3% Elasthan

- Zip Brusttasche, Zip Seitentaschen mit gebürstetem Trikot innen • Öffnung für Kopfhörer innen, Media-Tasche außen • Verlängerter Rücken, verstellbarer Bund » Weitere Stormtech-Produkte online verfügbar.

XS, S, M, L,  
XL, 2XL

Black/Granite



Navy/Granite



Marine Blue/Black



Stadium Red/Black



Treetop Green/Black



€	1	6	10x
COL	241,68	220,00	212,66



XS-2XL: 6





439.18 VPX-4

**MENS FUSION 5-IN-1**

182 g/m² | 100% Polyester

- Brust- und Oberarmaufsätze • Verschweißte Flächen vorne mit Seitentaschen mit Zip
- Innentasche mit Zip, geschweißte Oberarmtasche mit Zip
- » Weitere Stormtech-Produkte online verfügbar.

S, M, L, XL,  
2XL, 3XL,  
4XL

Black/Black

S, M, L, XL,  
2XL, 3XL

Granite/Black



Navy/Black

Stadium Red/  
Black

€	1	8	10x
COL	263,62	240,00	232,02



S-4XL: 8

435.18 B-2

**SOLAR SYSTEM 3-IN-1 JACKET**

310 g/m² | 95% Polyester, 5% Elasthan

- Herausnehmbares Innenfutter • Wärme reflektierendes Netzinnefutter • Gebürsteter Trikotstoff innen am Hals und in den 2 Seitentaschen mit Zip
- » Damen-Produkt online verfügbar.

S, M, L, XL,  
2XL, 3XL

Black



Navy



€	1	5	10x
COL	307,58	280,00	270,66



S-3XL: 5

400.54 9642

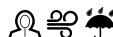
**SUMIT JACKET**

100% Polyester

- Tjtech Membran • Innentaschen, Seitentaschen mit Zip • Ärmelabschluss mit Daumenöffnung

S, M, L, XL,  
2XL, 3XL

Rock Grey



€	1	10	10x
COL	154,42	134,26	130,24



S-3XL: 10

401.54 9643

**LADIES SUMIT JACKET**

100% Polyester

- Tjtech Membran • Innentaschen, Seitentaschen mit Zip • Ärmelabschluss mit Daumenöffnung

S, M, L, XL,  
2XL, 3XL

Rock Grey



€	1	10	10x
COL	154,42	134,26	130,24



S-3XL: 10





414.54 9632

**ZEPELIN VEST****100% Polyester**

- Windabweisend • Innentasche • Seitentaschen mit Zip

S, M, L, XL,  
2XL, 3XL

Black



Deep Navy



€	1	10	10x
COL	68,84	59,86	58,06

S-3XL: 10

420.54 9633

**LADIES ZEPELIN VEST****100% Polyester**

- Windabweisend • Innentasche • Seitentaschen mit Zip

S, M, L, XL,  
2XL, 3XL

Black



Deep Navy



€	1	10	10x
COL	68,84	59,86	58,06

S-3XL: 10

442.54 9664

**BERLIN BODYWARMER****Außen: 100% Nylon**

- Hochwertige Zips und Druckknöpfe • 2 große Fronttaschen, Innentasche • Zum Veredeln geeignet

S, M, L, XL,  
2XL, 3XL

Black



€	1	10	10x
COL	71,02	61,68	59,82

S-3XL: 10

443.54 9665

**LADIES BERLIN BODYWARMER****Außen: 100% Nylon**

- Hochwertige Zips und Druckknöpfe • 2 große Fronttaschen, Innentasche • Zum Veredeln geeignet

S, M, L, XL,  
2XL

Black



€	1	10	10x
COL	71,02	61,68	59,82

S-2XL: 10





426.54 9624



### CROSSOVER BODYWARMER

100% Polyester

- Umgekehrte eingenähte hochwertige Zips • 2 große Seitentaschen, Innentasche
- Zur Veredelung geeignet



S, M, L, XL,  
2XL, 3XL



Black/Black

NEW!



€	1	10	10x
COL	71,02	61,68	59,82



S-3XL: 10

481.54 9630



### ZEPELIN JACKET

100% Polyester

- Windabweisend • Innentasche • Seitentaschen mit Zip

S, M, L, XL,  
2XL, 3XL



Black



Deep Navy



Olive

TOP  
SELLER



€	1	10	10x
COL	89,72	78,00	75,66



S-3XL: 10

425.54 9625



### LADIES CROSSOVER BODYWARMER

100% Polyester

- Umgekehrte eingenähte hochwertige Zips • 2 große Seitentaschen, Innentasche
- Zur Veredelung geeignet



S, M, L, XL,  
2XL



Black/Black

NEW!



€	1	10	10x
COL	71,02	61,68	59,82



S-2XL: 10

454.54 9631



### LADIES ZEPELIN JACKET

100% Polyester

- Windabweisend • Innentasche • Seitentaschen mit Zip

S, M, L, XL,  
2XL, 3XL



Black



Deep Navy



Olive



€	1	10	10x
COL	89,72	78,00	75,66



S-3XL: 10



406.54

9634

**HOODED ZEPELIN JACKET****100% Polyester**

• Windabweisend • Innentasche • Seitentaschen mit Zip

S, M, L, XL,  
2XL, 3XL

Black/Black

Space Grey/  
Grey

Navy/Grey

Raspberry/  
Space Grey

€	1	10	10x
COL	95,94	83,44	80,92



S-3XL: 10

421.54

9626

**CROSSOVER JACKET****100% Polyester**

• 2 große Fronttaschen, Innentasche • Elastische Bündchen • Geeignet für Stick

S, M, L, XL,  
2XL, 3XLSpace Grey/  
Black

Black/Black



Navy/Black



Olive/Black



€	1	10	10x
COL	100,48	87,08	84,72



S-3XL: 10

407.54

9635

**LADIES HOODED ZEPELIN JACKET****100% Polyester**

• Windabweisend • Innentasche • Seitentaschen mit Zip

S, M, L, XL,  
2XL, 3XL

Black/Black

Space Grey/  
Grey

Navy/Grey

Raspberry/  
Space Grey

€	1	10	10x
COL	95,94	83,44	80,92



S-3XL: 10

422.54

9627

**LADIES' CROSSOVER JACKET****100% Polyester**

• 2 große Fronttaschen, Innentasche • Elastische Bündchen • Tailliert

S, M, L, XL,  
2XLSpace Grey/  
Black

Black/Black



Navy/Black



Olive/Black



€	1	10	10x
COL	100,48	87,08	84,72



S-2XL: 10





423.54 9628



### HOODED CROSSOVER JACKET

100% Polyester

- 2 große Fronttaschen, Brusttasche und Innentasche • Elastische Bündchen
- Geeignet für Stick



S, M, L, XL,  
2XL, 3XL



Black



€	1	10	10x
COL	102,22	88,90	84,44



S-3XL: 10

424.54 9629



### LADIES' HOODED CROSSOVER JACKET

100% Polyester

- 2 große Fronttaschen, Brusttasche und Innentasche • Elastische Bündchen • Tailliert



S, M, L, XL,  
2XL



Black



€	1	10	10x
COL	102,22	88,90	84,44



S-2XL: 10

402.54 9660



### RICHMOND JACKET

100% Nylon

- 2 große Seitentaschen, Innentasche • Hochwertige Messing farbene Zips und Druckknöpfe • Zur Veredelung geeignet



S, M, L, XL,  
2XL, 3XL



Deep Navy



Hunter Green



€	1	10	10x
COL	87,62	76,20	73,92



S-3XL: 10

417.54 9661



### LADIES RICHMOND JACKET

Außen: 100% Nylon

- 2 große Seitentaschen, Innentasche • Hochwertige Messing farbene Zips und Druckknöpfe • Zur Veredelung geeignet



S, M, L, XL,  
2XL



Deep Navy



Hunter Green



€	1	10	10x
COL	87,62	76,20	73,92



S-2XL: 10



418.54 9610

**HOODED ASPEN CROSSOVER JACKET****100% Polyester**

• 2 große Seitentaschen, Innentasche • Verstellbarer Bund • Zur Veredelung geeignet

S, M, L, XL,  
2XL, 3XL

- Black/Black Melange
- Space Grey/Grey Melange
- Navy/Navy Melange



TEE JAYS

**NEW!**

€	1	10	10x
COL	74,78	65,30	60,98

S-3XL: 10

419.54 9611

**LADIES HOODED ASPEN CROSSOVER JACKET****100% Polyester**

• 2 große Seitentaschen, Innentasche • Verstellbarer Bund • Zur Veredelung geeignet

S, M, L, XL,  
2XL

- Black/Black Melange
- Space Grey/Grey Melange
- Navy/Navy Melange



TEE JAYS

**NEW!**

€	1	10	10x
COL	74,78	65,30	60,98

S-2XL: 10

440.54 9662

**BERLIN JACKET****Außen: 100% Nylon**

• Im Kragen verborgene Kapuze • 2 große Fronttaschen, Innentasche, Ärmeltasche • Körperbetont

S, M, L, XL,  
2XL, 3XL

- Black



TEE JAYS

€	1	10	10x
COL	91,74	79,82	77,40

S-3XL: 10

441.54 9663

**LADIES BERLIN JACKET****Außen: 100% Nylon**

• Im Kragen verborgene Kapuze • 2 große Fronttaschen, Innentasche, Ärmeltasche • Tailliert geschnitten

S, M, L, XL,  
2XL

- Black



TEE JAYS

€	1	10	10x
COL	91,74	79,82	77,40

S-2XL: 10





408.54 9620



### VANCOUVER DOWN JACKET

100% Polyester

• YKK Zip mit Kinnschutz • Seitentaschen mit Zip • Innentasche



S, M, L, XL,  
2XL, 3XL



Black



€	1	10	10x
COL	156,58	136,08	132,02



409.54 9621



### LADIES VANCOUVER DOWN JACKET

100% Polyester

• YKK Zip mit Kinnschutz • Seitentaschen mit Zip • Innentasche

S, M, L, XL,  
2XL, 3XL



Black



€	1	10	10x
COL	156,58	136,08	132,02



411.54 9636



### MILANO JACKET

100% Polyester

• Hochwertiger Metall-Zip • Seitentaschen mit Druckknopf • Innentasche



S, M, L, XL,  
2XL



Black



€	1	10	10x
COL	100,48	87,08	84,72



412.54 9637



### LADIES MILANO JACKET

100% Polyester

• Hochwertiger Metall-Zip • Seitentaschen mit Druckknopf • Innentasche

S, M, L, XL,  
2XL



Black



€	1	10	10x
COL	100,48	87,08	84,72



# BELLA+CANVAS® Kids



055.06 / 3200T - 053.06 / 3001T

## Kinder





## Babys





**BABYBUGZ**

024.47	<b>BZ01-TLC</b>	Baby Organic Hat	<b>400</b>
047.47	<b>BZ02</b>	Baby T-Shirt	<b>396</b>
099.47	<b>BZ02S</b>	Baby Stripy T	<b>396</b>
023.47	<b>BZ05-TLC</b>	Baby Organic Kimono Bodysuit	<b>394</b>
028.47	<b>BZ08-TLC</b>	Baby Organic Envelope Neck Top	<b>398</b>
010.47	<b>BZ10</b>	Baby Bodysuit	<b>394</b>
045.47	<b>BZ10S</b>	Baby Striped Short Sleeve Bodysuit	<b>392</b>
011.47	<b>BZ11</b>	Baby Longsleeve Top	<b>398</b>
042.47	<b>BZ12</b>	Baby Bib/Lätzchen	<b>400</b>
013.47	<b>BZ13</b>	Baby Rompasuit	<b>392</b>
035.47	<b>BZ13S</b>	Baby Striped Rompasuit	<b>392</b>
054.47	<b>BZ15</b>	Baby 1 Knot Hat	<b>401</b>
055.47	<b>BZ15S</b>	Baby Striped 1 Knot Hat	<b>401</b>
039.47	<b>BZ16</b>	Baby Bib with Ties	<b>400</b>
019.47	<b>BZ19</b>	Baby Ringer Bodysuit	<b>392</b>
037.47	<b>BZ23</b>	Bandana Bib	<b>401</b>
034.47	<b>BZ24</b>	Baby Organic Hooded Blanket	<b>396</b>
025.47	<b>BZ25</b>	Baby All-in-One	<b>395</b>
057.47	<b>BZ27</b>	Baby Organic Polo Bodysuit	<b>394</b>
058.47	<b>BZ28</b>	Baby Organic Strap Vest Bodysuit	<b>392</b>
059.47	<b>BZ29</b>	Baby Organic V-neck Bodysuit	<b>394</b>
015.47	<b>BZ30</b>	Baby Organic LS Bodysuit	<b>395</b>
031.47	<b>BZ31</b>	Baby Sweatshirt	<b>398</b>
032.47	<b>BZ32</b>	Baby Hoodie	<b>398</b>
033.47	<b>BZ33</b>	Baby Sweatpants	<b>399</b>
030.47	<b>BZ35</b>	Organic Sleepsuit with Scratch Mitts	<b>395</b>
008.47	<b>BZ38</b>	Baby Stripy Long Sleeve T	<b>397</b>
021.47	<b>BZ40</b>	Baby Bomber Jacket	<b>399</b>
017.47	<b>BZ41</b>	Baby Baseball Playsuit	<b>395</b>
016.47	<b>BZ43</b>	Baby Superstar Baseball T	<b>399</b>
006.47	<b>BZ44</b>	Baby Reversible Hat	<b>400</b>
060.47	<b>BZ45</b>	Baby Striped T	<b>397</b>
061.47	<b>BZ46</b>	Baby Striped Leggings	<b>397</b>
062.47	<b>BZ47</b>	Baby Striped Hooded T	<b>397</b>
063.47	<b>BZ48</b>	Baby Striped Playsuit	<b>397</b>
064.47	<b>BZ49</b>	Baby Plain Leggings	<b>399</b>





**BELLA+CANVAS**

046.06	<b>100B</b>	Baby Jersey Short Sleeve One Piece	<b>393</b>
047.06	<b>134B</b>	Baby Triblend Short Sleeve Onesie	<b>393</b>
048.06	<b>3001B</b>	Baby Jersey Short Sleeve Tee	<b>393</b>
049.06	<b>3413B</b>	Baby Triblend Short Sleeve Tee	<b>393</b>
 010.64	<b>T03528</b>	Po Hooded Baby Towel	<b>396</b>
042.64	<b>T03529</b>	Arno Baby Bib	<b>400</b>





## T-Shirts

 138.05	<b>ST9370</b>	Jamie Crew Neck Kids	<b>406</b>
 158.42	<b>TK300</b>	Exact 150/kids T-Shirt	<b>404</b>
188.42	<b>TK301</b>	Exact 190/kids T-Shirt	<b>408</b>
118.42	<b>TK350</b>	Base-Ball/kids T-Shirt	<b>410</b>
<b>BELLA+CANVAS</b> 053.06	<b>3001T</b>	Toddler Jersey Short Sleeve Tee	<b>402</b>
158.06	<b>3001Y</b>	Youth Jersey Short Sleeve Tee	<b>402</b>
055.06	<b>3200T</b>	Toddler 3/4 Sleeve Baseball Tee	<b>410</b>
182.06	<b>3200Y</b>	Youth 3/4 Sleeve Baseball Tee	<b>410</b>
054.06	<b>3413T</b>	Toddler Triblend Short Sleeve Tee	<b>402</b>
166.06	<b>3413Y</b>	Youth Triblend Jersey Short Sleeve Tee	<b>402</b>
183.06	<b>8800Y</b>	Youth Flowy Racerback Tank	<b>403</b>
 181.01	<b>61-005-0</b>	Valuweight T Girls	<b>404</b>
185.01	<b>61-007-0</b>	Valuweight Long Sleeve T Kids	<b>411</b>
189.01	<b>61-015-0</b>	Sofspun® T Kids	<b>405</b>
188.01	<b>61-017-0</b>	Sofspun® T Girls	<b>406</b>
108.01	<b>61-019-0</b>	Original T Kids	<b>403</b>
158.01	<b>61-033-0</b>	Valuweight T Kids	<b>404</b>
<b>GILDAN</b> 198.09	<b>5000B</b>	Heavy Cotton Youth T-Shirt	<b>408</b>
197.09	<b>5100P</b>	Heavy Cotton Toddler T-Shirt	<b>408</b>
138.09	<b>64000B</b>	Softstyle® Youth T-Shirt	<b>404</b>
589.09	<b>8800B</b>	Kids' DryBlend® Jersey Polo	<b>411</b>
 128.49	<b>HM/MK104-TLC</b>	Kids' Organic Tee	<b>403</b>
199.49	<b>HM109S/MK109S</b>	Kids' Stripy T	<b>406</b>
158.49	<b>HM15/MK15</b>	Kids' Super Soft Tee	<b>403</b>
176.49	<b>HM16/MK16</b>	Kids Superstar Baseball T LS	<b>410</b>
185.49	<b>HM46/MK46</b>	Kids' Raglan T-Shirt Langarm	<b>411</b>
110.49	<b>HM80/MK80</b>	Girls T-Shirt	<b>406</b>
111.49	<b>HM81/MK81</b>	Girls Racerback Tank Vest	<b>403</b>
<b>mailedshirt</b> 110.85	<b>TK-SSL-R-C0001</b>	Mouse Girl's Fashion T-Shirt	<b>401</b>
138.85	<b>TK-SSL-R-0G002</b>	Frog Kid's Organic Favorite T-Shirt	<b>405</b>









	112.00	<b>R-155B-0</b>	Kids Slim T-Shirt	<b>405</b>
	158.00	<b>R-165B-0</b>	Boys HD Tee	<b>409</b>
	159.00	<b>R-165G-0</b>	Girls HD Tee	<b>409</b>
	155.00	<b>R-166B-0</b>	Boys V-Neck HD Tee	<b>409</b>
	157.00	<b>R-166G-0</b>	Girls V-Neck HD Tee	<b>409</b>
	117.00	<b>R-167B-0</b>	Boys Long Sleeve HD Tee	<b>411</b>
	118.00	<b>R-167G-0</b>	Girls Long Sleeve HD Tee	<b>411</b>
	188.00	<b>R-180B-0</b>	Kiddy-T	<b>406</b>
	158.52	<b>SG15K</b>	Kids' T-Shirt	<b>407</b>
	188.52	<b>SG18K</b>	Kids' Heavyweight T-Shirt	<b>408</b>
	172.52	<b>SGTee K</b>	Kids' Perfect Print Tagless Tee	<b>407</b>
	138.54	<b>1000B</b>	Junior Basic Tee	<b>405</b>
	188.10	<b>XP521</b>	Kids Subli Plus T-Shirt	<b>410</b>

## Poloshirts







	588.42	<b>PK486</b>	Safran/kids Polo	<b>412</b>
	286.42	<b>WK680</b>	Set In/kids Sweat	<b>413</b>
	578.01	<b>63-201-0</b>	65/35 Long Sleeve Polo Kids	<b>413</b>
	588.01	<b>63-417-0</b>	65/35 Polo Kids	<b>412</b>
	587.09	<b>72800B</b>	DryBlend® Youth Double Piqué Polo	<b>412</b>
	588.00	<b>R-599B-0</b>	Kids' Polo Shirt	<b>413</b>
	588.52	<b>SG50K</b>	Kids' Cotton Polo	<b>412</b>
	587.52	<b>SG59K</b>	Kids' Poly Cotton Polo	<b>413</b>

## Sweatshirts





	278.42	<b>WK681</b>	Hooded/kids Sweat	<b>415</b>
	298.42	<b>WK682</b>	Hooded Full Zip/kids Sweat	<b>418</b>
	278.55	<b>FH004</b>	Junior Hoodie	<b>416</b>
	488.55	<b>FV002</b>	Kids' College Jacket	<b>418</b>
	211.01	<b>62-001-0</b>	Premium Sweat Jacket Kids	<b>418</b>
	214.01	<b>62-005-0</b>	Classic Sweat Jacket Kids	<b>419</b>
	218.01	<b>62-009-0</b>	Lightweight Hooded Sweat Kids	<b>414</b>
	286.01	<b>62-031-0</b>	Premium Set-In Sweat Kids	<b>413</b>
	298.01	<b>62-035-0</b>	Premium Hooded Sweat Jacket Kids	<b>417</b>
	278.01	<b>62-037-0</b>	Premium Hooded Sweat Kids	<b>415</b>
	287.01	<b>62-041-0</b>	Classic Set-In Sweat Kids	<b>414</b>
	280.01	<b>62-043-0</b>	Kids Hooded Sweat	<b>415</b>
	299.01	<b>62-045-0</b>	Classic Hooded Sweat Jacket Kids	<b>417</b>
	908.01	<b>64-005-0</b>	Lightweight Open Hem Jog Pants Kids	<b>419</b>

	246.01	<b>64-025-0</b>	Premium Elasticated Cuff Jog Pants Kids	<b>419</b>
	248.01	<b>64-051-0</b>	Classic Elasticated Cuff Jog Pants Kids	<b>419</b>
	288.09	<b>18000B</b>	Kids' Blend Crew Neck Sweat	<b>414</b>
	278.09	<b>18500B</b>	Heavy Blend Youth Hooded Sweat	<b>416</b>
	298.09	<b>18600B</b>	Heavy Blend Youth Full Zip Hooded Sweat	<b>417</b>
	278.00	<b>R-575B-0</b>	Kids' Hooded Sweat	<b>417</b>
	286.52	<b>SG20K</b>	Kids' Sweatshirt	<b>414</b>
	288.52	<b>SG23K</b>	Kids' Raglan Sweat	<b>415</b>
	280.52	<b>SG24K</b>	Kids' Contrast Hoodie	<b>416</b>
	278.52	<b>SG27K</b>	Kids' Hooded Sweatshirt	<b>416</b>
	289.52	<b>SG28K</b>	Kids' Heavyweight Full Zip Hoodie	<b>418</b>
	298.52	<b>SG29K</b>	Kids' Zip Hood	<b>418</b>

## Fleece

	819.05	<b>ST5170</b>	Active Fleece Jacket Kids	<b>420</b>
	826.05	<b>ST5180</b>	Active Teddy Fleece Jacket Kids	<b>421</b>
	863.01	<b>62-511-0</b>	Full Zip Fleece Kids	<b>420</b>
	863.33	<b>R036J/Y</b>	Kids' Fleece Jacke	<b>421</b>
	837.33	<b>R037J/Y</b>	Kids' Fleece Bodywarmer	<b>419</b>
	803.33	<b>R114J/Y</b>	Kids' Micron Fleece	<b>420</b>
	818.00	<b>R-870B-0</b>	Kids' Full Zip Outdoor Fleece	<b>421</b>
	818.52	<b>SG80K</b>	Kids' Full Zip Fleece	<b>420</b>

## Jacken

	498.42	<b>JK950</b>	Sirocco/kids Windbreaker	<b>421</b>
	810.42	<b>JK969</b>	Hooded Softshell/kids	<b>422</b>
	417.33	<b>R088J</b>	Junior Ultra Padded Bodywarmer	<b>422</b>
	998.33	<b>R095J</b>	Kids Schlechtwetter-Anzug	<b>424</b>
	466.33	<b>R121J/Y</b>	Junior/Youth Classic Soft Shell	<b>422</b>
	860.33	<b>R160J/Y</b>	Kids' Fleece Wendejacke	<b>424</b>
	831.33	<b>R203J/Y</b>	CORE Junior Microfleece Lined Jacket	<b>423</b>
	415.33	<b>R207J/Y</b>	Kids' Core Winter Parka	<b>424</b>
	880.33	<b>R224J/Y</b>	Kids TX Performance Hooded Softshell Jacket	<b>422</b>
	928.33	<b>R226J</b>	Junior StormDri Trousers	<b>424</b>
	929.33	<b>R227J</b>	Junior StormDri Jacket	<b>423</b>
	881.33	<b>R233J/Y</b>	Junior/Youth Padded Jacket	<b>423</b>
	879.33	<b>R234J/Y</b>	Junior/Youth Padded Bodywarmer	<b>423</b>
	895.33	<b>R195J/Y</b>	Junior Cheltenham Jacket	<b>424</b>
	418.52	<b>SG43K</b>	Softshell Kids	<b>422</b>





045.47 BZ10S

**BABY STRIPED SHORT SLEEVE BODYSUIT**200 g/m<sup>2</sup> | 100% Baumwolle, gekämmt und ringgesponnen

- Einlaufvorbehandelt • Bodysuit in amerikanischer Form • Bündchen aus Rippstrick

0-3, 3-6,  
6-12

€	1	50	10x
COL	11,70	9,90	9,40



0-3-6-12: 50

013.47 BZ13

**BABY ROMPASUIT**200 g/m<sup>2</sup> | 100% Baumwolle, gekämmt

- Krabbelauszug in amerikanischer Form aus weichem, elastischem Interlock • Hals-, Ärmel- und Fußbündchen aus Rippstrick • Ziernähte an Ärmelansatz und Beinen



€	1	50	10x
WHT	12,30	10,50	9,98
COL	13,30	11,50	10,92

3-6, 6-12, 12-18



3-6-12-18: 50

035.47 BZ13S

**BABY STRIPED ROMPASUIT**200 g/m<sup>2</sup> | 100% Baumwolle, ringgesponnen und gekämmt

- Gestreifter Langarm Strampler • Rippstrickbündchen an Hals-, Arm- und Beinabschluss • Seitennähte

3-6, 6-12,  
12-18

€	1	50	10x
COL	17,30	15,50	14,72



3-6-12-18: 50

019.47 BZ19

**BABY RINGER BODYSUIT**200 g/m<sup>2</sup> | 100% Baumwolle

- Interlock • Hals-, Ärmel- und Beinabschluss aus Kontrast-Rippstrickbündchen • Durch Druckknöpfe an Schulter und im Schritt zu öffnen

3-6, 6-12,  
12-18

€	1	50	10x
COL	9,70	7,90	7,50



3-6-12-18: 50

058.47 BZ28

**BABY ORGANIC STRAP VEST BODYSUIT**200 g/m<sup>2</sup> | 100% Baumwolle, gekämmt und organisch

- Einlaufvorbehandelt • Bodysuit mit Trägern • Bündchen aus Rippstrick

3-6, 6-12,  
12-18

€	1	50	10x
COL	9,68	7,90	7,52



3-6-12-18: 50



046.06 100B

## BABY JERSEY SHORT SLEEVE ONE PIECE

145 g/m<sup>2</sup> | 100% Baumwolle

- Bodysuit in amerikanischer Form • Rippstrickbündchen am Halsausschnitt, Ärmelabschluss und Beinöffnungen • 3 Druckknöpfe am unteren Bund

3-6, 6-12, 12-18, 18-24

BELLA+CANVAS  
LOS ANGELES

NEW!



€	1	72	10x
COL	7,38	6,58	6,26
HGR	7,82	6,98	6,64

3-6-18-24: 72

047.06 134B

## BABY TRIBLEND SHORT SLEEVE ONESIE

130 g/m<sup>2</sup> | 50% Polyester, 25% Baumwolle, 25% Viskose

- Bodysuit in amerikanischer Form • Rippstrickbündchen am Halsausschnitt, Ärmelabschluss und Beinöffnungen • 3 Druckknöpfe am unteren Bund

3-6, 6-12, 12-18, 18-24

BELLA+CANVAS  
LOS ANGELES

NEW!



€	1	72	10x
TRI	9,62	8,58	8,16

3-6-18-24: 72

048.06 3001B

## BABY JERSEY SHORT SLEEVE TEE

145 g/m<sup>2</sup> | 100% Baumwolle

- Rippstrick am Rundhalsausschnitt • Doppeltnaht am Ärmelabschluss und Bund • Seitennähte

3-6, 6-12, 12-18, 18-24

BELLA+CANVAS  
LOS ANGELES

NEW!



€	1	48	10x
COL	5,12	4,58	4,08
HGR	5,58	4,98	4,74

3-6-18-24: 48

049.06 3413B

## BABY TRIBLEND SHORT SLEEVE TEE

130 g/m<sup>2</sup> | 50% Polyester, 25% Baumwolle, 25% Viskose

- Rippstrick am Rundhalsausschnitt • Doppeltnaht am Ärmelabschluss und Bund • Seitennähte

3-6, 6-12, 12-18, 18-24

BELLA+CANVAS  
LOS ANGELES

NEW!



€	1	48	10x
TRI	7,58	6,78	6,44

3-6-18-24: 48





010.47 BZ10

**BABY BODYSUIT**

200 g/m² | 100% Baumwolle, ringgesponnen und gekämmt

- Einlaufvorbehandelt • Bodysuit in amerikanischer Form • Bündchen aus Rippstrick



0-3, 3-6, 6-12, 12-18, 18-24



0-3, 3-6, 6-12, 12-18



€	1	50	10x
COL	8,70	6,90	6,56
ORG	9,10	7,30	6,94

0-3-18-24: 50

057.47 BZ27

**BABY ORGANIC POLO BODYSUIT**

200 g/m² | 100% Baumwolle, gekämmt und organisch

- Mit Polo-Kragen • Eingefasste Bündchen am Ärmelabschluss und Beinausschnitt • Seitennähte



3-6, 6-12, 12-18



€	1	50	10x
COL	14,26	11,50	10,92

3-6-12-18: 50

059.47 BZ29

**BABY ORGANIC V-NECK BODYSUIT**

200 g/m² | 100% Baumwolle, gekämmt und organisch

- Einlaufvorbehandelt • Bodysuit in amerikanischer Form • Seitennähte



3-6, 6-12, 12-18



€	1	50	10x
COL	10,26	8,70	8,18

3-6-12-18: 50

023.47 BZ05-TLC

**BABY ORGANIC KIMONO BODYSUIT**

200 g/m² | 100% Baumwolle, gekämmt und organisch

- Natürlich ungebleicht • Interlock • Kurze Raglanärmel



0-3, 3-6, 6-12



€	1	50	10x
COL	10,70	8,90	8,40

0-3-6-12: 50



015.47 BZ30

**BABY ORGANIC LS BODYSUIT**

200 g/m² | 100% Baumwolle, organisch, ringgesponnen und gekämmt

- Interlock-Gewebe • Langarm-Bodysuit in amerikanischer Form • Rippstrickbündchen an Halsausschnitt und Armabschluss



0-3, 3-6,  
6-12, 12-18



White



Nautical Navy



Fuchsia

3-6, 6-12,  
12-18



Organic Natural



Black



BABYBUGZ

€	1	50	10x
COL	11,30	9,50	9,02

0-3-12-18: 50

030.47 BZ35

**ORGANIC SLEEPSUIT WITH SCRATCH MITTS**

200 g/m² | 100% Baumwolle

- Schlafbody in amerikanischer Form • Schmale Einfassung an Hals und Ärmelabschluss • Umschlagbarer Kratzschutz am Ärmelabschluss



0-3, 3-6,  
6-12



White



Organic Natural



BABYBUGZ

€	1	50	10x
COL	15,70	13,90	13,20

0-3-6-12: 50

017.47 BZ41

**BABY BASEBALL PLAYSUIT**

200 g/m² | 100% Baumwolle

- Raglanärmel und Neckband in Kontrastfarbe • Rote Druckknöpfe an Raglannaht und Beinöffnung • Leicht umzuetikettieren



3-6, 6-12,  
12-18



White/Heather Grey/Red



White/Navy/Red



BABYBUGZ

€	1	50	10x
COL	13,70	11,90	11,30

3-6-12-18: 50

025.47 BZ25

**BABY ALL-IN-ONE**

250 g/m² | 80% Baumwolle, 20% Polyester

- Innenseite sehr weich und flauschig • Sattel im Nacken, Nackenband • Zip vom Hals bis zum Unterschenkel für einfaches Anziehen und Veredeln



6-12, 12-18,  
18-24, 2-3  
YRS



Vanilla



Black



Washed Grey Melange



Nautical Navy



Red



Bubble Gum Pink



BABYBUGZ

€	1	20	10x
COL	19,70	17,90	17,00

6-12-2-3  
yrs: 20





010.64 T03528

**PO HOODED BABY TOWEL****420 g/m² | 100% Baumwolle, ringgesponnen**

- Kapuze aus 100% Baumwolle, ringgesponnen (Single Jersey) • Bedruckbare Kapuze
- Maße: 72 x 72 cm

**towels**  
by  
**jassz**

  
One Size: 18

€	1	18	10x
COL	15,18	13,40	12,60

**ONE SIZE**

034.47 BZ24

**BABY ORGANIC HOODED BLANKET****200 g/m² | 100% Baumwolle, organisch, ringgesponnen und gekämmt**

- Bietet eine große Fläche für Veredelung • Einlagig • Decke aus Interlock-Gewebe mit dreieckiger Kapuze



€	1	20	10x
COL	14,70	12,90	12,26

**ONE SIZE**
  
One Size: 20

099.47 BZ02S

**BABY STRIPY T****200 g/m² | 100% Baumwolle, ringgesponnen und gekämmt**

- Gestreiftes Interlock-Gewebe • Nickelfreie Druckknöpfe an Schultern • Leicht umzuetikettieren

3-6, 6-12,  
12-18,  
18-24
  
3-6-18-24: 50

€	1	50	10x
COL	10,58	8,90	8,46

047.47 BZ02

**BABY T-SHIRT****200 g/m² | 100% Baumwolle, gekämmt**

- Interlock • Halsbündchen aus Rippstrick mit Elasthan • Ziernaht an Halsausschnitt, Ärmelbündchen und Taillenbund

0-3, 3-6, 6-12,  
12-183-6, 6-12, 12-18,  
18-24

3-6, 6-12, 12-18



€	1	50	10x
COL	7,58	5,98	5,68
ORG	8,30	6,50	6,18

  
0-3-18-24: 50

008.47 BZ38

**BABY STRIPY LONG SLEEVE T**

200 g/m² | 100% Baumwolle

- Weiches, dehnbare Interlock-Material • Kontrastfarbene Einfassung am Halsausschnitt • Kontrastfarbene Aufnäher an den Ellenbogen

6-12, 12-18,  
18-24

€	1	50	10x
COL	13,70	11,90	11,30

6-12-18-  
24: 50

061.47 BZ46

**BABY STRIPED LEGGINGS**

200 g/m² | 100% Baumwolle (organisch)

- Leicht elastische Taille • Keine Mittelnaht (vorne und hinten) • Leicht umzuettikettieren

3-6, 6-12,  
12-18

€	1	100	10x
COL	10,70	8,90	8,46

3-6-12-18:  
100

062.47 BZ47

**BABY STRIPED HOODED T**

200 g/m² | 100% Baumwolle (organisch)

- Nackenband • Halbmondpassé im Nacken • Leicht umzuettikettieren

3-6, 6-12,  
12-18

€	1	100	10x
COL	17,30	15,50	14,72

3-6-12-18:  
100

063.47 BZ48

**BABY STRIPED PLAYSUIT**

200 g/m² | 100% Baumwolle (organisch)

- Body in amerikanischer Form • Druckknöpfe zwischen den Beinen • Leicht umzuettikettieren

3-6, 6-12,  
12-18

€	1	100	10x
COL	14,70	12,90	12,26

3-6-12-18:  
100

060.47 BZ45

**BABY STRIPED T**

200 g/m² | 100% Baumwolle (organisch)

- 2 farblich passende Druckknöpfe seitlich am Halsausschnitt • Doppelnaht am Bund • Leicht umzuettikettieren

3-6, 6-12,  
12-18

€	1	100	10x
COL	9,70	7,90	7,50

3-6-12-18:  
100



**028.47** BZ08-TLC**BABY ORGANIC ENVELOPE NECK TOP****200 g/m² | 100% Baumwolle, gekämmt und organisch**

• Natürlich ungebleicht • Interlock • Langarm-T-Shirt in amerikanischer Form

3-6, 6-12,  
12-18

White

Organic  
Natural

Black



BABYBUGZ

€	1	50	10x
WHT	9,90	8,10	7,70
COL	10,30	8,50	8,08

3-6-12-18: 50

**011.47** BZ11**BABY LONGSLEEVE TOP****200 g/m² | 100% Baumwolle, gekämmt**

• Angesetzte lange Ärmel • Elastisches Halsbündchen • Ziernaht an Halsausschnitt, Ärmeln und Bund

3-6, 6-12,  
12-18,  
18-24

White



Black



Nautical Navy



Dusty Blue



Red



Powder Pink

Bubble Gum  
Pink

BABYBUGZ

€	1	50	10x
COL	8,70	6,90	6,56

3-6-18-24: 50

**031.47** BZ31**BABY SWEATSHIRT****280 g/m² | 80% Baumwolle, 20% Polyester**

• Abreißbares Nackenlabel • V-förmige Naht vorne • Weiche Ribbstrickbündchen am Ärmelabschluss

6-12, 12-18,  
18-24

Black

Heather Grey  
Melange

Nautical Navy

Bubble Gum  
Pink

BABYBUGZ

€	1	20	10x
COL	13,70	11,90	11,30

6-12-18-  
24: 20**032.47** BZ32**BABY HOODIE****250 g/m² | 80% Baumwolle, 20% Polyester**

• Innen angeraut • Natural farbenes Fischgrät-Nackenband • Abreißbares Nackenlabel

6-12, 12-18,  
18-24, 2-3  
YRS

Black

Heather Grey  
Melange

Nautical Navy

Bubble Gum  
Pink

BABYBUGZ

€	1	20	10x
COL	15,70	13,90	13,20

6-12-2-3  
yrs: 20

016.47 BZ43

**BABY SUPERSTAR BASEBALL T**

150 g/m² | 100% Baumwolle

- Sehr weiches Jersey („Pfirsichgefühl“) • Abgerundeter Saum mit kontrastfarbener Overlocknaht • Leicht umzuetikettieren

6-12, 12-18,  
18-24Washed White/  
Swiss NavyWashed White/  
Warm Red

BABYBUGZ

6-12-18-  
24: 50

€	1	50	10x
COL	9,30	7,50	7,12

064.47 BZ49

**BABY PLAIN LEGGINGS**

200 g/m² | 100% Baumwolle (organisch)

- Leicht elastische Taille • Keine Mittelnäht (vorne und hinten) • Leicht umzuetikettieren

3-6, 6-12,  
12-18,  
18-24

White

Heather Grey  
Melange

Nautical Navy



BABYBUGZ



€	1	100	10x
COL	8,70	6,90	6,56

3-6-18-24:  
100

033.47 BZ33

**BABY SWEATPANTS**

250 g/m² | 80% Baumwolle, 20% Polyester

- Innen angeraut • Breiter, weicher und elastischer Rippstrickbund • Angedeuteter Kordelzug am Bund

6-12, 12-18,  
18-24, 2-3  
YRS

Black

Heather Grey  
Melange

Nautical Navy

Bubble Gum  
Pink

BABYBUGZ

6-12-2-3  
yrs: 20

€	1	20	10x
COL	11,70	9,90	9,40

021.47 BZ40

**BABY BOMBER JACKET**

300 g/m² | 80% Baumwolle, 20% Polyester

- Glatte Oberfläche • Veredelbarer Patch im Nacken • Leicht umzuetikettieren

6-12, 12-18,  
18-24, 2-3  
YRS

Black

Heather Grey  
Melange



BABYBUGZ



€	1	20	10x
COL	19,70	17,90	17,00

6-12-2-3  
yrs: 20



042.64 T03529

**ARNO BABY BIB**420 g/m<sup>2</sup> | 100% Baumwolle, gekämmt

• Single Jersey • Klettverschluss

**ONE SIZE**

White/White



White/Baby Blue

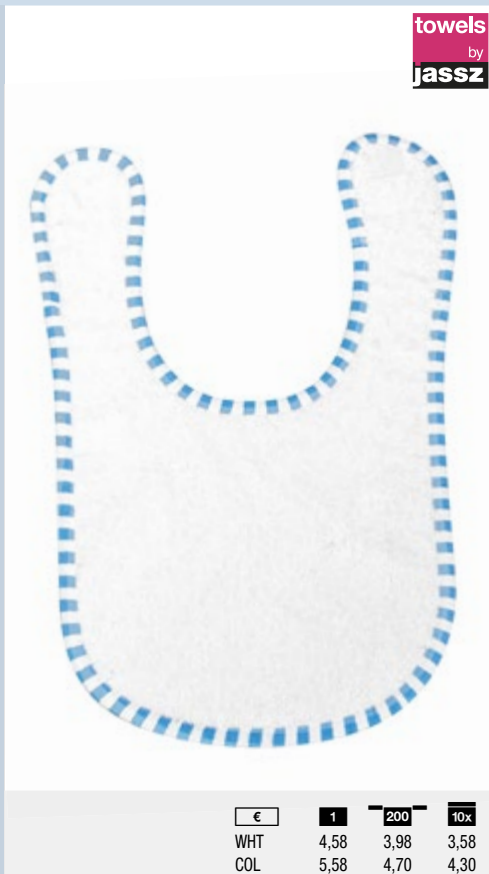

White/Baby Pink

**towels**  
by  
**jassz**

€	1	200	10x
WHT	4,58	3,98	3,58
COL	5,58	4,70	4,30

One Size: 200

042.47 BZ12

**BABY BIB/LÄTZCHEN**220 g/m<sup>2</sup> | 100% Baumwolle, ringgesponnen• Doppelt gelegtes Lätzchen • Seiten mit Rippstrickbündchen eingefasst  
• Klettverschluss im Nacken.**ONE SIZE**

Heather Grey Melange



Nautical Navy



Dusty Blue



Powder Pink



Bubble Gum Pink



€	1	100	10x
COL	6,78	4,98	4,74

One Size: 100

039.47 BZ16

**BABY BIB WITH TIES**220 g/m<sup>2</sup> | 100% Baumwolle, ringgesponnen (teilweise Bio-Baumwolle)

• Seiten teilweise mit kontrastfarbenen Rippstrickbündchen eingefasst, mit Bändern zum Binden.

**ONE SIZE**

White Organic



Organic Natural



White/White



White/Dusty Blue



White/Red



White/Nautical Navy



White/Powder Pink



€	1	100	10x
COL	5,78	3,98	3,78
ORG	6,18	4,38	4,16

One Size: 100

006.47 BZ44

**BABY REVERSIBLE HAT**200 g/m<sup>2</sup> | 100% Baumwolle, ringgesponnen und gekämmt

• Weiches, dehnbares, organisches Material (Interlock) • Kann mit Aufschlag oder als lange Mütze getragen werden • Leicht umzuetikettieren

**ONE SIZE**

White/Red



White/Nautical Navy



White/Heather Grey



€	1	100	10x
COL	8,30	6,50	6,18

One Size: 100

024.47 BZ01-TLC

**BABY ORGANIC HAT**200 g/m<sup>2</sup> | 100% Baumwolle, gekämmt und organisch

• Babymütze aus Interlock • Saum mit Ziernaht • Oberer Abschluss mit 2 dekorativen Knoten.

**ONE SIZE**

White



Organic Natural



Black



€	1	100	10x
COL	6,70	4,90	4,66

One Size: 100



037.47 BZ23

**BANDANA BIB****200 g/m² | 100% Baumwolle, ringgesponnen und gekämmt**

- Lätzchen aus Interlock-Gewebe • Formbeständig und saugfähig durch doppelt gelegtes Material • Druckknopf im Nacken

ONE SIZE



White/Red



White/Nautical Navy



White/Powder Pink



White/Heather Grey



BABYBUGZ



€	1	100	10x
COL	6,50	4,70	4,46

One Size: 100

054.47 BZ15

**BABY 1 KNOT HAT****200 g/m² | 100% Baumwolle, gekämmt**

- Babymütze aus Interlock • Breiter Umschlag mit Doppelnäht • Oberer Abschluss mit einem dekorativen Knoten

ONE SIZE



White



Black



Heather Grey Melange



Nautical Navy



Dusty Blue



Red



Powder Pink



Bubble Gum Pink



BABYBUGZ

€	1	100	10x
COL	5,78	3,98	3,78

One Size: 100

055.47 BZ15S

**BABY STRIPED 1 KNOT HAT****200 g/m² | 100% Baumwolle, gekämmt**

- Babymütze aus Interlock • Breiter Umschlag mit Doppelnäht • Oberer Abschluss mit einem dekorativen Knoten

ONE SIZE



White/Navy



White/Red



Black/White



Light Grey Melange/White



Antique Blue/Dusty Blue



Powder Pink/White



BABYBUGZ

€	1	100	10x
COL	7,70	5,90	5,60

One Size: 100

110.85 TK-SSL-R-C0001

**MOUSE GIRL'S FASHION T-SHIRT****155 g/m² | 100% Baumwolle, ringgesponnen und gekämmt**

- Ärmelabschluss und Bund sind gekräuselt • Seitennähte • Neutrales Größenetikett im Nacken

92 (1-2),  
104 (3-4),  
116 (5-6),  
128 (7-8),  
140 (9-10)

White



Lilac



Dark Pink



Rosé



nakedshirt®

€	1	100	10x
WHT	7,58	6,98	6,58
COL	7,98	7,38	6,98

92-140: 100





053.06 3001T

**TODDLER JERSEY SHORT SLEEVE TEE**

145 g/m² | 100% Baumwolle

- Rippstrick am Rundhalsausschnitt • Doppelnäht am Ärmelabschluss und Bund
- Seitennähte

2T, 3T, 4T,  
5T

White



Black



Athletic Heather



Dark Grey Heather



Asphalt



Navy



True Royal



Pink



Yellow

BELLA+CANVAS  
LOS ANGELES

€	1	72	10x
COL	5,12	4,58	4,08
HGR	5,58	4,98	4,74



2T-5T: 72

054.06 3413T

**TODDLER TRIBLEND SHORT SLEEVE TEE**

130 g/m² | 50% Polyester, 25% Baumwolle, 25% Viskose

- Rippstrick am Rundhalsausschnitt • Doppelnäht am Ärmelabschluss und Bund
- Seitennähte

2T, 3T, 4T,  
5T

Charcoal-Black Triblend



Grey Triblend



Ice Blue Triblend



Blue Triblend



Mauve Triblend



Peach Triblend



Olive Triblend

BELLA+CANVAS  
LOS ANGELES

€	1	72	10x
TRI	7,56	6,78	6,04



2T-5T: 72

158.06 3001Y

**YOUTH JERSEY SHORT SLEEVE TEE**

130 g/m² | 100% Baumwolle

- Rippstrick am V-Ausschnitt • Doppelnäht am Ärmelabschluss und Bund
- Seitennähte



S, M, L, XL



White



Black



Asphalt



Navy



True Royal

BELLA+CANVAS  
LOS ANGELES

€	1	72	10x
COL	6,44	5,78	5,10



S-XL: 72

166.06 3413Y

**YOUTH TRIBLEND JERSEY SHORT SLEEVE TEE**

130 g/m² | 50% Polyester, 25% Baumwolle, 25% Viskose

- Rippstrick am Rundhalsausschnitt • Doppelnäht am Ärmelabschluss und Bund
- Seitennähte

S, M, L



Charcoal-Black Triblend



Grey Triblend



True Royal Triblend



Blue Triblend



Mauve Triblend



Red Triblend



Peach Triblend



Olive Triblend



Green Triblend

BELLA+CANVAS  
LOS ANGELES

€	1	72	10x
TRI	8,92	7,98	7,56



S-L: 72



**111.49** HM81/MK81**GIRLS RACERBACK TANK VEST****150 g/m² | 100% Baumwolle**

• Abreißbares Nackenetikett • Modisch abgerundeter Bund • Moderner Schnitt

2/3, 4/5,  
6/7, 8/9,  
10/12, 12+

White



Fuchsia



Turquoise

8/9, 10/12,  
12+

Black

mantis  
KIDS

€	1	50	10x
COL	8,70	6,90	6,56



2/3-12+: 50

**128.49** HM/MK104-TLC**KIDS' ORGANIC TEE****120 g/m² | 100% Baumwolle, organisch und ringgesponnen**

• Garantiert schadstofffrei angebaut in Tansania • Nackenband in Farbe Natural • Doppelnäht an Ärmelabschluss und Bund

2/3, 4/5,  
6/7, 8/9,  
10/12, 12+

White



Nautical Navy

mantis  
KIDS

€	1	100	10x
WHT	7,30	5,50	5,22
COL	7,78	5,98	5,68



2/3-12+: 100

**158.49** HM15/MK15**KIDS' SUPER SOFT TEE****150 g/m² | 100% Baumwolle, ringgesponnen und gekämmt**

• Besonders weich durch „garment wash technique“ • Nackenband in Kontrastfarbe • Doppelnäht an Ärmelabschluss und Bund

2/3, 4/5,  
6/7, 8/9,  
10/12, 12+

Washed White/Red



Black/Heather Grey



Washed Navy/Red



Cobalt Blue/Navy



Washed Kelly Green/White

mantis  
KIDS

€	1	100	10x
WHT	6,50	4,70	4,46
COL	7,10	5,30	5,04



2/3-12+: 100

**183.06** 8800Y**YOUTH FLOWY RACERBACK TANK****125 g/m² | 65% Polyester, 35% Viskose**

• Quernaht und Raffung auf dem Racerback • Seitennähte • Gekettelter Bund

S, M, L



White



Black



Athletic Heather



Dark Grey Heather



Mauve



Peach



Teal

BELLA+CANVAS  
LOS ANGELES

€	1	72	10x
COL	9,82	8,78	8,34

**188.06**  
134

S-L: 72

**108.01** 61-019-0**ORIGINAL T KIDS****145 g/m² | 100% Baumwolle**

• Höhere Maschendichte für bessere Bedruckbarkeit • Rundhalsausschnitt mit Rippstrick • Nackenband

104 (3-4), 116 (5-6), 128 (7-8), 140 (9-11), 152 (12-13), 164 (14-15)



White



Black



Heather Grey



Light Graphite



Navy



Deep Navy



Royal



Azure Blue



Sky Blue



Purple



Red



Orange



Brick Red



Fuchsia



Burgundy



Kelly Green



Lime Green



Classic Olive



Bottle Green



Yellow



Sunflower



€	1	72	10x
WHT	2,52	2,18	2,00
COL	3,08	2,68	2,48

**130.01**  
36**124.01**  
36

104-164: 72



181.01 61-005-0

**VALUEWEIGHT T GIRLS**

165 g/m² | 100% Baumwolle

- Rippstrickbündchen am Halsausschnitt • Doppelnähte an Ärmelabschluss und Bund
- Seitennähte



FRUIT OF THE LOOM

104 (3-4), 116 (5-6),  
128 (7-8), 140 (9-11),  
152 (12-13), 164 (14-15)150.01  
54

€	1	72	10x
WHT	2,62	2,32	2,14
COL	3,40	2,98	2,76

158.01 61-033-0

**VALUEWEIGHT T KIDS**

165 g/m² | 100% Baumwolle

- Nackenband • Doppelnäht an Arm, Hals und Bund • Vorgekrümpfte Schlauchware

104 (3-4), 116 (5-6),  
128 (7-8), 140 (9-11),  
152 (12-13), 164 (14-15)150.01  
54

€	1	108	10x
WHT	2,64	2,34	2,16
COL	3,40	2,98	2,76

104-164: 108

158.42 TK300

**EXACT 150/KIDS T-SHIRT**

145 g/m² | 100% Baumwolle, ringgesponnen

- 1x1-Rippstrickhalsbündchen mit Elasthan • Nackenband • Schlauchware

150.42  
32

€	1	100	10x
WHT	3,04	2,50	2,30
COL	4,00	3,20	2,98

1/2 (86/92), 3/4 (98/104), 5/6 (110/116), 7/8 (122/128), 9/11 (134/146),  
12/14 (152/164)

138.09 640008

**SOFTSTYLE® YOUTH T-SHIRT**

153 g/m² | 100% Baumwolle, ringgesponnen

- Schulter-zu-Schulter Nackenband • Doppelnäht an Halsausschnitt, Ärmelabschluss und Bund

XS (104/110 - 3/4),  
S (110/116 - 5/6),  
M (116/134 - 7/8),  
L (140/152 - 9/11),  
XL (164/176 - 12/14)

GILDAN

131.09  
45150.09  
45

€	1	72	10x
WHT	2,92	2,40	2,26
SPG	3,64	2,88	2,72
COL	3,86	3,16	2,96



XS-XL: 72



**112.00 R-155B-0****KIDS SLIM T-SHIRT****145 g/m² | 100% Baumwolle, ringgesponnen**

• Nackenband • Rippstrickkragen mit Ziernaht • Schlauchware

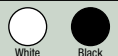
XS (90/1-2),  
S (104/3-4),  
M (116/5-6),  
L (128/7-8),  
XL (140/9-10),  
2XL (152/11-12),  
3XL (164/13-14)White Black  
Convoy Grey French Navy

Bright Royal Sky

Purple Classic Red

Orange Candy Pink

Fuchsia Lime

Apple Turquoise

Bottle Green Yellow

Light Oxford

**154.00**

36

**156.00**

36



XS-3XL: 100

**138.85 TK-SSL-R-0G002****FROG KID'S ORGANIC FAVORITE T-SHIRT****155 g/m² | 100% Baumwolle, Bio, gekämmt, ringgesponnen, Single Jersey**

• Seitennähte, Flatlock-Naht an Ärmelabschluss und Bund • Medium Fit • Neutrales Größenetikett im Nacken

nakedshirt®

92 (1-2),  
104 (3-4),  
116 (5-6),  
128 (7-8),  
140 (9-10),  
152 (11-12)

White

Black

Navy

Atoll

Red

Dark Pink

Kelly Green

**141.85**

48

**118.85**

48



92-152: 100

**138.54 1000B****JUNIOR BASIC TEE****150 g/m² | 100% Baumwolle, ringgesponnen und gekämmt**

• Vorgeschumpft • 2-lagiger Kragen mit Elasthan • Schulter-zu-Schulter Nackenband



€	1	50	10x
WHT	4,82	4,18	4,06
COL	5,64	4,88	4,74

4/6 (110-120 CM), 8/10 (130-140 CM), 12/14 (150-160 CM)

White Black Dark Grey Navy Royal Red Orange

Kiwi Turquoise Bright Yellow

**134.54**

44

**150.54**

44



4/6-12/14: 50

**189.01 61-015-0****SOFPUN® T KIDS****165 g/m² | 100% Baumwolle**

• Sehr weiches Sofspun® Material • Schulter-zu-Schulter Nackenband • Moderner Schnitt

104 (3-4), 116 (5-6),  
128 (7-8), 140 (9-11),  
152 (12-13), 164 (14-15)

White

Black

Zinc

Heather Grey

Light Graphite

Navy

Deep Navy

Royal

Azure Blue

Red

Orange

Fuchsia

Burgundy

Kelly Green

Lime Green

Yellow

Sunflower

**160.01**

56



104-164: 72



**188.01** 61-017-0**SOFPUN® T GIRLS****165 g/m² | 100% Baumwolle**

- Sehr weiches Sofpun® Material • Schulter-zu-Schulter Nackenband • Taillierter Schnitt mit Seitennähten



104 (3-4),  
116 (5-6),  
128 (7-8),  
140 (9-11),  
152 (12-13),  
164 (14-15)



€	1	72	10x
WHT	3,02	2,66	2,46
COL	3,94	3,40	3,14

**110.49** HM80/MK80**GIRLS T-SHIRT****150 g/m² | 100% Baumwolle**

- Abreißbares Nackenetikett • Modisch abgerundeter Bund • Doppelnähte

2/3, 4/5,  
6/7, 8/9,  
10/12, 12+



2/3, 4/5, 6/7



8/9, 10/12,  
12+



€	1	50	10x
COL	8,70	6,90	6,56

2/3-12+: 50

**138.05** ST9370**JAMIE CREW NECK KIDS****155 g/m² | 100% Baumwolle, OCS-zertifiziert, ringgesponnen und gekämmt**

- Schulter-zu-Schulter Nackenband • Rippstrickkragen mit Elasthan • Verstärkte Schulternaht

S (122-128), M (134-140), L (146-152),  
XL (158-164)



€	1	24	10x
WHT	6,12	5,36	5,02
COL	6,54	5,72	5,36

S-XL: 24

**188.00** R-180B-0**KIDDY-T****180 g/m² | 100% Baumwolle, ringgesponnen**

- Schulter-zu-Schulter Nackenband • Namensetikett • Doppelnäht an Ärmeln und Bund



XS (90/1-2),  
S (104/3-4),  
M (116/5-6),  
L (128/7-8),  
XL (140/9-10),  
2XL (152/11-12)



€	1	72	10x
WHT	3,58	3,12	2,98
COL	4,18	3,78	3,60

**199.49** HM109S/MK109S**KIDS' STRIPY T****150 g/m² | 100% Baumwolle, ringgesponnen und gekämmt**

- Halsausschnitt mit feinem Rippstrickbündchen • Nackenband • Unisex

2/3, 4/5, 6/7



€	1	50	10x
COL	9,70	7,90	7,50

2/3-12+: 50

**195.48**  
118

**199.48**  
118



# sg FOOTPRINTS

PRINTABLE FOOTWEAR



Make your own **Footprint** 

SIEHE  
SEITE  
46/47

Kinder



T-SHIRTS

158.52 SG15K

## KIDS' T-SHIRT

150 g/m² | 100% Baumwolle, ringgesponnen

• Nackenband • Feines, formbeständiges Gewebe • Set-In Ärmel



TOP  
SELLER

sg



134.52

46



150.52

46



90-152: 100

€	1	100	10x
WHT	2,78	2,46	2,30
COL	3,78	3,18	2,98

90 (1-2), 104 (3-4), 116 (5-6), 128 (7-8), 140 (9-10), 152 (11-12)



172.52 SGTEE K

## KIDS' PERFECT PRINT TAGLESS TEE

160 g/m² | 100% Baumwolle

• Kontrastfarbendes Nackenband in Ash Grey (außer bei White und Ash Grey, dort ist es Light Oxford) • Kein Markenetikett im Nacken • Verbesserte Druckoberfläche für Digitaldruck

XS, S, M, L, XL, 2XL



NEW!

Verfügbar ab  
Frühjahr 2018!

sg



170.52

50

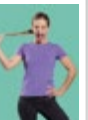

171.52

50

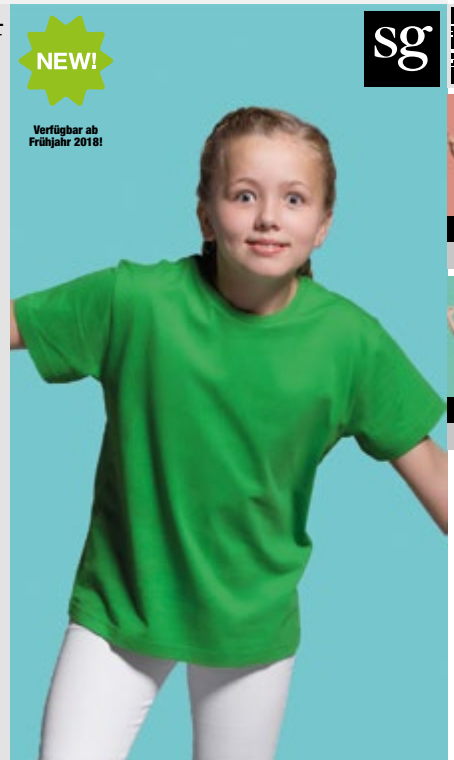

€	1	100	10x
WHT	3,30	2,98	2,78
COL	3,98	3,38	3,18



XS-2XL: 100



**188.52** SG18K**KIDS' HEAVYWEIGHT T-SHIRT****180 g/m² | 100% Baumwolle, ringgesponnen**

• Schulter-zu-Schulter Nackenband • Feines, formbeständiges Gewebe • Set-In Ärmel

**104 (3-4), 116 (5-6), 128 (7-8), 140 (9-10), 152 (11-12)****sg****119.52**

59

**180.52**

59



€	1	100	10x
WHT	3,18	2,88	2,78
COL	4,18	3,58	3,50

104-152: **100****188.42** TK301**EXACT 190/KIDS T-SHIRT****185 g/m² | 100% Baumwolle, ringgesponnen**

• Nackenband • 1x1-Rippstrickhalsbündchen mit Elasthan • Schlauchware

**119.42**

63

**180.42**

63

€	1	100	10x
WHT	3,70	3,10	2,90
COL	4,38	3,78	3,58

3/4-12/14:  
**100****3/4 (98/104), 5/6 (110/116), 7/8 (122/128), 9/11 (134/146), 12/14 (152/164)****198.09** 5000B**HEAVY COTTON YOUTH T-SHIRT****180 g/m² | 100% Baumwolle**

• Open-End-Garn • Schulter-zu-Schulter Nackenband • Doppelnaht an Ärmeln und Bund

**XS (140/152), S (164), M (170), L (176), XL (182)****GILDAN®****180.09**

61



€	1	72	10x
WHT	3,10	2,50	2,36
ASG	3,84	2,98	2,80
COL	4,04	3,26	3,06

XS-XL: **72****197.09** 5100P**HEAVY COTTON TODDLER T-SHIRT****180 g/m² | 100% Baumwolle, Single Jersey**

• Rippstrickkragen • Schulter-zu-Schulter Nackenband • Leicht umzuetikettieren

**2T (86/92 - XS), 3T (98 - S), 4T (104 - M), 5T (110 - L), 6T (116/128 - XL)****GILDAN®**

€	1	72	10x
COL	4,04	3,26	3,06

2T-6T: **72**

**159.00** R-165G-0**GIRLS HD TEE****160 g/m<sup>2</sup> | 65% Polyester, 35% Baumwolle, ringgesponnen und gekämmt**

• Schulter-zu-Schulter Nackenband • Seitennähte • Figurnah

M (116/5-6),  
L (128/7-8),  
XL (140/9-10),  
2XL (152/11-12),  
3XL (164/13-14)**166.00**

90



M-3XL: 36

**158.00** R-165B-0**BOYS HD TEE****160 g/m<sup>2</sup> | 65% Polyester, 35% Baumwolle, ringgesponnen und gekämmt**

• Schulter-zu-Schulter Nackenband • Seitennähte • Figurnah

M (116/5-6),  
L (128/7-8),  
XL (140/9-10),  
2XL (152/11-12),  
3XL (164/13-14)**167.00**

90



M-3XL: 36



€	1	36	10x
COL	7,80	6,98	6,64

€	1	36	10x
COL	7,80	6,98	6,64

**155.00** R-166B-0**BOYS V-NECK HD TEE****160 g/m<sup>2</sup> | 65% Polyester, 35% Baumwolle, ringgesponnen und gekämmt**

• Schulter-zu-Schulter Nackenband • Seitennähte • Figurnah

M (116/5-6),  
L (128/7-8),  
XL (140/9-10),  
2XL (152/11-12),  
3XL (164/13-14)**151.00**

92



M-3XL: 36

**157.00** R-166G-0**GIRLS V-NECK HD TEE****160 g/m<sup>2</sup> | 65% Polyester, 35% Baumwolle, ringgesponnen und gekämmt**

• Schulter-zu-Schulter Nackenband • Seitennähte • Figurnah

M (116/5-6),  
L (128/7-8),  
XL (140/9-10),  
2XL (152/11-12),  
3XL (164/13-14)**152.00**

92



M-3XL: 36



€	1	36	10x
COL	8,20	7,32	6,98

€	1	36	10x
COL	8,20	7,32	6,98





055.06 3200T

**TODDLER 3/4 SLEEVE BASEBALL TEE**

130 g/m² | 52% Baumwolle, 48% Polyester

- Raglanärmel und Rippstrickkragen in Kontrastfarbe • Doppennaht an Halsausschnitt, Ärmelabschluss und Bund • Seitennähte

2T, 3T, 4T,  
5T**NEW!**BELLA+CANVAS  
LOS ANGELES

€	1	72	10x
COL	7,58	6,78	6,44
TRI	11,16	9,98	9,48



2T-5T: 72

182.06 3200Y

**YOUTH 3/4 SLEEVE BASEBALL TEE**

130 g/m² | 52% Baumwolle, 48% Polyester

- Raglanärmel und Rippstrickkragen in Kontrastfarbe • Doppennaht an Halsausschnitt, Ärmelabschluss und Bund • Seitennähte



S, M, L

**NEW!**BELLA+CANVAS  
LOS ANGELES

€	1	72	10x
COL	7,58	6,78	6,44
TRI	11,16	9,98	9,48



S-L: 72

118.42 TK350

**BASE-BALL/KIDS T-SHIRT**

185 g/m² | 100% Baumwolle, ringgesponnen, Single Jersey

- Einlaufvorbehandelt • Raglanärmel und Kragen in Kontrastfarbe • Seitennähte

3/4 (98/104),  
5/6 (110/116),  
7/8 (122/128),  
9/11 (134/146),  
12/14 (152/164)117.42  
115

€	1	50	10x
COL	6,60	5,90	5,50



3/4-12/14: 50

176.49 HM16/MK16

**KIDS SUPERSTAR BASEBALL T LS**

150 g/m² | 100% Baumwolle, ringgesponnen und gekämmt

- Nackenband • Rippschickbündchen am Hals und lange Raglanärmel in Kontrastfarbe • Doppelnäht am Ärmelabschluss

2/3, 4/5,  
6/7, 8/9,  
10/12, 12+mantis  
KIDS

€	1	50	10x
COL	9,78	7,98	7,58



2/3-12+: 50

188.10 XP521

**KIDS SUBLI PLUS T-SHIRT**

210 g/m² | 100% Polyester

- Schnelltrocknendes Funktionsmaterial • Optimal geeignet für Sublimationsdruck • Kein Textiletikett, Logo im Nacken eingedruckt

3-4 (104),  
5-6 (116),  
7-8 (128),  
9-10 (140),  
11-12 (152),  
13-14 (164)167.10  
96166.10  
97

€	1	50	10x
WHT	8,26	7,42	7,16



3-4-13-14: 50



**185.49** HM46/MK46**KIDS' RAGLAN T-SHIRT LANGARM****150 g/m² | 100% Baumwolle, ringgesponnen**

• Single Jersey • Nackenband • Halsbündchen aus Rippstrick

2/3, 4/5, 6/7

- White
- Black
- Heather Grey Melange
- Nautical Navy

mantis  
KIDS

€	1	50	10x
COL	7,30	5,50	5,22

2/3-12+: 50

**185.01** 61-007-0**VALUEWEIGHT LONG SLEEVE T KIDS****165 g/m² | 100% Baumwolle**

• Langarm • Rippstrickbündchen an Halsausschnitt und Ärmelabschluss mit Elasthan • Doppelnaht am Bund

104 (3-4), 116 (5-6),  
128 (7-8), 140 (9-11),  
152 (12-13), 164 (14-15)

- White
- Black
- Heather Grey
- Dark Heather Grey
- Deep Navy
- Royal
- Red



€	1	72	10x
WHT	3,72	3,24	3,00
COL	4,88	4,28	3,94

104-164: 72

**589.09** 8800B**KIDS' DRYBLEND® JERSEY POLO****214 g/m² | 50% Baumwolle, 50% Polyester**

• Rippstrickkragen • Pflegeetikett im Bund • Rippstrickärmelbündchen

S (116/128 - 8),  
M (140/152 - 10/12), L (164 - 14/16), XL (176 - 18)

520.09

170



- White
- Black
- Sport Grey
- Navy
- Royal
- Purple
- Red



GILDAN®

€	1	36	10x
WHT	5,80	4,56	4,28
COL	6,98	5,46	5,14

S-XL: 36

**117.00** R-167B-0**BOYS LONG SLEEVE HD TEE****160 g/m² | 65% Polyester, 35% Baumwolle, ringgesponnen und gekämmt**

• Schulter-zu-Schulter Nackenband • Seitennähte • Figurnah

M (116/5-6),  
L (128/7-8),  
XL (140/9-10),  
2XL (152/11-12),  
3XL (164/13-14)

- White
- Black
- Grey Marl
- Blue Marl
- Purple Marl
- Coral Marl
- Red Marl
- Pink Marl
- Green Marl
- Yellow Marl
- Silver Marl



€	1	36	10x
COL	8,60	7,68	7,30

171.00  
92**118.00** R-167G-0**GIRLS LONG SLEEVE HD TEE****160 g/m² | 65% Polyester, 35% Baumwolle, ringgesponnen und gekämmt**

• Schulter-zu-Schulter Nackenband • Seitennähte • Figurnah

M (116/5-6),  
L (128/7-8),  
XL (140/9-10),  
2XL (152/11-12),  
3XL (164/13-14)

- White
- Black
- Grey Marl
- Blue Marl
- Purple Marl
- Coral Marl
- Red Marl
- Pink Marl
- Green Marl
- Yellow Marl
- Silver Marl



€	1	36	10x
COL	8,60	7,68	7,30

172.00  
92



**588.52** **SG50K****KIDS' COTTON POLO****180 g/m² | 100% Baumwolle, ringgesponnen**

• Nackenband • Kragen und Ärmelabschluss aus Rippstrick • Ersatzknopf

104 (3-4),  
116 (5-6),  
128 (7-8),  
140 (9-10),  
152 (11-12)**513.52**  
159**549.52**  
159

- White
- Black
- Navy
- Royal Blue
- Sky
- Red
- Lime
- Bottle Green
- Yellow
- Ash Grey
- Light Oxford



€	1	50	10x
WHT	7,98	7,00	6,90
COL	9,38	8,50	8,38

104-152: 50

**588.42** **PK486****SAFRAN/KIDS POLO****180 g/m² | 100% Baumwolle, ringgesponnen und gekämmt**

• Nackenband • Kragen und Ärmelbündchen aus Rippstrick • Saumabschluss mit Doppelnaht

**526.42**  
156**549.42**  
156

€	1	50	10x
WHT	9,28	8,30	7,78
COL	11,10	9,98	9,38

5/6-12/14: 50

5/6 (110/116), 7/8 (122/128), 9/11 (134/146), 12/14 (152/164)

- White
- Black
- Pacific Grey
- Navy
- Royal
- Sky Blue
- Red
- Pumpkin Orange
- Fuchsia
- Real Green
- Pixel Lime
- Gold

Kinder



POLOSHIRTS

**588.01** **63-417-0****65/35 POLO KIDS****180 g/m² | 65% Polyester, 35% Baumwolle**

• Kragen und Ärmelbündchen aus Rippstrick • Nackenband • EASY CARE, EASY WEAR durch Mischgewebe.

104 (3-4), 116 (5-6),  
128 (7-8), 140 (9-11),  
152 (12-13), 164 (14-15)**539.01**  
165**593.01**  
165

- White
- Black
- Heather Grey
- Navy
- Deep Navy
- Royal
- Sky Blue
- Purple
- Red
- Light Pink
- Burgundy
- Bottle Green
- Sunflower



€	1	36	10x
WHT	8,52	7,42	6,84
COL	9,56	8,34	7,68

104-164: 36

**587.09** **728008****DRYBLEND® YOUTH DOUBLE PIQUÉ POLO****203 g/m² | 65% Polyester, 35% Baumwolle, ringgesponnen**

• Vorgeschumpft • DryBlend®: Feuchtigkeit transportierende Eigenschaften • Kragen und Ärmelabschluss aus Rippstrick

**GILDAN®**XS (116/128),  
S (134/140),  
M (152), L (164),  
XL (176)

- White
- Black
- Sport Grey
- Dark Heather
- Charcoal
- Navy
- Royal
- Light Blue
- Purple
- Red
- Maroon
- Safety Green
- Forest Green

**593.09**  
169**538.09**  
169

€	1	36	10x
WHT	10,30	7,94	7,46
COL	11,06	8,70	8,18

XS-XL: 36

**588.00** R-599B-0

60°

**KIDS' POLO SHIRT****215 g/m² | 65% Polyester, 35% Baumwolle, ringgesponnen**

- Flachstrick-Kragen und -Ärmelbündchen mit doppeltem Strukturstreifen • Verstärkte Schulternähte • Seitenschlitze



S (104/3-4),  
M (116/5-6),  
L (128/7-8),  
XL (140/9-10),  
2XL (152/11-12)

**599.00**

168



S-2XL: 36

€	1	36	10x
WHT	10,20	9,06	8,62
COL	10,78	9,64	9,16

**587.52** SG59K

60°

**KIDS' POLY COTTON POLO****215 g/m² | 65% Polyester, 35% Baumwolle, ringgesponnen**

- Nackenband • Seitenschlitze • Kragen und Ärmelabschluss aus Rippstrick

104 (3-4),  
116 (5-6),  
128 (7-8),  
140 (9-10),  
152 (11-12)

**539.52**

171

**593.52**

171

€	1	50	10x
WHT	8,38	7,78	7,38
COL	10,58	8,38	7,98



104-152: 50

**578.01** 63-201-0

60°

**65/35 LONG SLEEVE POLO KIDS****180 g/m² | 65% Polyester, 35% Baumwolle**

- Nackenband • Rippstrickbündchen mit Elasthan • Seitennähte



104 (3-4),  
116 (5-6),  
128 (7-8),  
140 (9-11),  
152 (12-13),  
164 (14-15)



104-164: 36

€	1	36	10x
COL	10,84	9,42	8,68

**286.01** 62-031-0**PREMIUM SET-IN SWEAT KIDS****280 g/m² | 70% Baumwolle, ringgesponnen, 30% Polyester**

- Elastische Rippstrickbündchen an Ärmeln und Bund • Nackenband • Großzügiger Schnitt

104 (3-4),  
116 (5-6),  
128 (7-8),  
140 (9-11),  
152 (12-13),  
164 (14-15)

**215.01**

193

€	1	36	10x
COL	12,70	11,06	10,18



104-164: 36

**286.42** WK680**SET IN/KIDS SWEAT****260 g/m² | 80% Baumwolle, 20% Polyester**

- Rippstrickkragen • Ärmelbündchen und Bund mit Elasthan • Angesetzte Ärmel



3/4 (98/104),  
5/6 (110/116),  
7/8 (122/128),  
9/11 (134/146),  
12/14 (152/164)

**216.42**

195

€	1	30	10x
COL	13,18	12,00	11,38

3/4-12/14: 30



**286.52** SG20K**KIDS' SWEATSHIRT****280 g/m² | 80% Baumwolle, ringgesponnen und gekämmt, 20% Polyester**

• Innen angerautes Fleece • Angesetzte Ärmel • Seitennähte

**216.52**

189

**220.52**

189

**sg**104 (3-4),  
116 (5-6),  
128 (7-8),  
140 (9-10),  
152 (11-12)

White

Black

Navy

Royal Blue

Sky

Red

Bottle Green

Light Oxford

€	1	35	10x
COL	9,78	9,00	8,30

104-152: 35

**288.09** 18000B**KIDS' BLEND CREW NECK SWEAT****270 g/m² | 50% Baumwolle, 50% Polyester**

• Open-End-Garn • Angesetzte Ärmel • Rippstrickbündchen an Halsausschnitt, Ärmelabschluss und Bund mit Elasthan

**GILDAN**XS (104/110, 4/5),  
S (116/128, 6/7),  
M (140/152, 8/9),  
L (164, 10/12),  
XL (176, 13/14)

White

Black

Sport Grey

Dark Heather

Graphite Heather

Navy

Royal

Red

Safety Pink

Maroon

Garnet

Forest Green



€	1	36	10x
WHT	9,40	7,66	7,20
COL	10,26	8,34	7,84

**238.09**

192

**238.09**

192

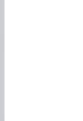
**238.09**

192

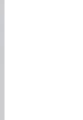
**238.09**

192

XS-XL: 36

**218.01** 62-009-0**LIGHTWEIGHT HOODED SWEAT KIDS****240 g/m² | 80% Baumwolle, 20% Polyester**

• Innen nicht angeraut • Raglanärmel • Elastische Rippstrickbündchen an Ärmelabschluss und Bund

**212.01**

207

116 (5-6),  
128 (7-8),  
140 (9-11),  
152 (12-13),  
164 (14-15)

White

Black

Heather Grey

Deep Navy

Royal

Azure Blue

Purple

Red

Orange

Fuchsia

Kelly Green

€	1	24	10x
WHT	12,62	10,96	10,10
COL	13,12	11,44	10,54

116-164: 24

**287.01** 62-041-0**CLASSIC SET-IN SWEAT KIDS****280 g/m² | 80% Baumwolle, 20% Polyester**

• Schulter-zu-Schulter Nackenband • Set-in Ärmel • Rippstrickbündchen an Ärmelabschluss und Bund

104 (3-4),  
116 (5-6),  
128 (7-8),  
140 (9-11),  
152 (12-13),  
164 (14-15)

White

Black

Heather Grey

Navy

Deep Navy

Royal Blue

Sky Blue

Red

Burgundy

Bottle Green

Sunflower



€	1	36	10x
COL	10,06	8,74	8,06

**216.01**

192

**216.01**

192

**216.01**

192

**216.01**

192

104-164: 36



**280.01** 62-043-0**KIDS HOODED SWEAT****280 g/m² | 80% Baumwolle, 20% Polyester**

- Doppelt gelegte Kapuze • Kängurutasche • Rippschickbündchen an Ärmelabschluss und Bund



116 (5-6), 128 (7-8), 140 (9-11), 152 (12-13), 164 (14-15)



€	1	24	10x
COL	14,88	12,94	11,92

116-164: 24

**288.52** SG23K**KIDS' RAGLAN SWEAT****280 g/m² | 80% Baumwolle, ringgesponnen und gekämmt, 20% Polyester**

- Innen angerautes Fleece • Rippschickbündchen an Halsausschnitt, Ärmelabschluss und Bund • Nackenband mit Fischgrätmuster

104 (3-4), 116 (5-6), 128 (7-8), 140 (9-10), 152 (11-12)



€	1	35	10x
COL	9,98	8,70	8,50

104-152: 35

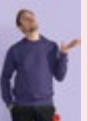

237.52  
201



250.52  
201

**278.42** WK681**HOODED/KIDS SWEAT****280 g/m² | 80% Baumwolle, gekämmt, 20% Polyester**

- Doppelt gelegte Kapuze • Ziernähte an Schulter, Ärmelansatz und an aufgesetzter Kängurutasche • Rippschickbündchen an Ärmeln und Bund



€	1	20	10x
COL	18,98	17,18	15,98

3/4-12/14: 20

3/4 (98/104), 5/6 (110/116), 7/8 (122/128), 9/11 (134/146), 12/14 (152/164)

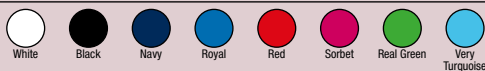
**278.01** 62-037-0**PREMIUM HOODED SWEAT KIDS****280 g/m² | 70% Baumwolle, ringgesponnen, 30% Polyester**

- Doppelt gelegte Kapuze • Elastische Rippschickbündchen an Ärmeln und Bund • Optimale Formbeständigkeit

116 (5-6), 128 (7-8), 140 (9-11), 152 (12-13), 164 (14-15)



€	1	24	10x
COL	17,16	14,92	13,74

116-164: 24



Kinder



SWEATSHIRTS



**278.09** **18500B****HEAVY BLEND YOUTH HOODED SWEAT****279 g/m² | 50% Baumwolle, 50% Polyester**

- Air-Jet-Garn • Eingesetzte Ärmel • Ärmelbündchen und Taillenbund aus 1x1 Rippstrick mit Elasthan

XS (104/110),  
S (116/128),  
M (140/152),  
L (164), XL (176)**TOP  
SELLER****GILDAN®****290.09**  
210

€	1	24	10x
COL	15,26	12,38	11,64

XS-XL: 24

**278.52** **SG27K****KIDS' HOODED SWEATSHIRT****280 g/m² | 80% Baumwolle, ringgesponnen und gekämmt, 20% Polyester**

- Innen angerautes Fleece • Rippstrickbündchen an Ärmelabschluss und Bund • Seitennähte

104 (3-4), 116 (5-6), 128 (7-8),  
140 (9-10),  
152 (11-12)**TOP  
SELLER****sg**

€	1	25	10x
COL	15,18	13,50	12,98

**249.52**  
216**276.52**  
216

104-152: 25

**278.55** **FH004****JUNIOR HOODIE****300 g/m² | 80% Baumwolle, 20% Polyester**

- Set-in Ärmel • Doppelnähte • Rippstrickbündchen an Ärmelabschluss und Bund.

**276.55**  
212**249.55**  
2163-4 (104),  
5-6 (116),  
7-8 (128),  
9-10 (140),  
11-13 (152)

€	1	24	10x
COL	18,38	15,98	15,38

3-4-11-13: 24

**280.52** **SG24K****KIDS' CONTRAST HOODIE****280 g/m² | 80% Baumwolle, ringgesponnen und gekämmt, 20% Polyester**

- Flatlocknähte für einen modernen Look • Kängurutasche mit integriertem MP3-Player Fach • Daumenloch

104 (3-4), 116 (5-6),  
128 (7-8), 140 (9-10),  
152 (11-12)**sg****281.52** **254.52**  
221 221

€	1	25	10x
COL	16,58	14,70	14,18

104-152: 25



**278.00** R-575B-0**KIDS' HOODED SWEAT****295 g/m² | 50% Baumwolle, ringgesponnen und gekämmt, 50% Polyester**

- Nackenband in Fischgrätoptik • Schultern, Ärmel und Bund in zeitgemäßem Schnitt
- Rippstrickbündchen am Ärmelabschluss und Bund



S (104/3-4),  
M (116/5-6),  
L (128/7-8),  
XL (140/9-10),  
2XL (152/11-12)

**276.00**

210



S-2XL: 24

€	1	24	10x
COL	18,20	16,28	15,48

**298.01** 62-035-0**PREMIUM HOODED SWEAT JACKET KIDS****280 g/m² | 70% Baumwolle, ringgesponnen, 30% Polyester**

- Nackenband • Angesetzte Ärmel • Aufgesetzte Taschen



116 (5-6),  
128 (7-8),  
140 (9-11),  
152 (12-13),  
164 (14-15)

**293.01**

227

**254.01**

227

€	1	24	10x
COL	23,34	20,32	18,70

116-164: 24

**299.01** 62-045-0**CLASSIC HOODED SWEAT JACKET KIDS****280 g/m² | 80% Baumwolle, 20% Polyester**

- Doppelt gelegte Kapuze ohne Kordelzug • Nackenband • Verdeckter Full Zip für eine optimale Druckfläche



116 (5-6),  
128 (7-8),  
140 (9-11),  
152 (12-13),  
164 (14-15)

**294.01**

226



€	1	24	10x
COL	18,92	16,46	15,16

116-164: 24

**298.09** 18600B**HEAVY BLEND YOUTH FULL ZIP HOODED SWEAT****271 g/m² | 50% Baumwolle, 50% Polyester**

- Angesetzte Ärmel • Aufgesetzte Taschen mit Doppelnäht • Elastische Rippstrickbündchen an Ärmeln und Bund



XS (104/110, 4/5),  
S (116/128, 6/7),  
M (140/152, 8/9),  
L (164, 10/12),  
XL (176, 13/14)

**293.09**

224

**282.09**

224

€	1	24	10x
COL	22,00	17,80	16,74

XS-XL: 24





488.55 FV002

**KIDS' COLLEGE JACKET**300 g/m<sup>2</sup> | 80% Baumwolle, 20% Polyester

- Unisex Jacke für Kinder • Nackenband • Ärmel in Kontrastfarbe

3-4 (104),  
5-6 (116),  
7-8 (128),  
9-10 (140), 11-13 (152)455.55  
235

€	1	24	10x
COL	23,18	19,98	19,38

3-4-11-13: 24

298.52 SG29K

**KIDS' ZIP HOOD**280 g/m<sup>2</sup> | 80% Baumwolle, ringgesponnen und gekämmt, 20% Polyester

- Innen angerautes Fleece • Verdeckter Zip, optimal zur Veredelung geeignet
- Aufgesetzte Taschen

104 (3-4),  
116 (5-6),  
128 (7-8),  
140 (9-10),  
152 (11-12)251.52  
227293.52  
227

€	1	25	10x
COL	20,78	17,98	17,38

104-152: 25

289.52 SG28K

**KIDS' HEAVYWEIGHT FULL ZIP HOODIE**320 g/m<sup>2</sup> | 80% Baumwolle, ringgesponnen und gekämmt, 20% Polyester

- Kontrastfarbenes Fischgrätnackenband • Flatlocknähte für einen modernen Look
- Tasche mit integriertem MP3-Player Fach

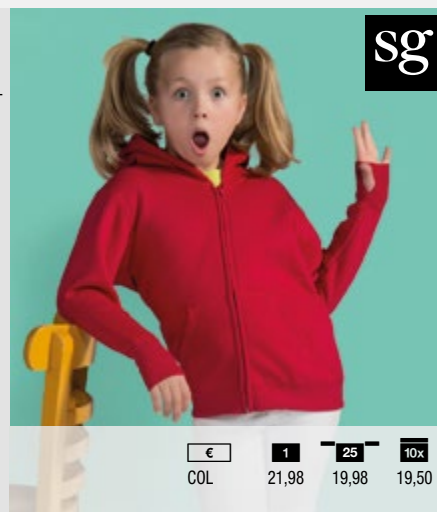
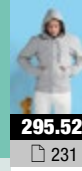
104 (3-4), 116 (5-6),  
128 (7-8),  
140 (9-10),  
152 (11-12)255.52  
231295.52  
231

€	1	25	10x
COL	21,98	19,98	19,50

104-152: 25

298.42 WK682

**HOODED FULL ZIP/KIDS SWEAT**280 g/m<sup>2</sup> | 80% Baumwolle, gekämmt, 20% Polyester

- Nackenband • Kopfhörer-Schlaufen am Innenkragen • Angesetzte Ärmel

3/4 (98/104),  
5/6 (110/116),  
7/8 (122/128),  
9/11 (134/146),  
12/14 (152/164)283.42  
229294.42  
229

€	1	20	10x
COL	23,98	21,98	20,78

3/4-12/14: 20

211.01 62-001-0

**PREMIUM SWEAT JACKET KIDS**280 g/m<sup>2</sup> | 70% Baumwolle, ringgesponnen, 30% Polyester

- Stehkragen • Nackenband • Raglanärmel

116 (5-6),  
128 (7-8),  
140 (9-11),  
152 (12-13),  
164 (14-15)203.01  
233256.01  
233

€	1	24	10x
COL	22,78	19,80	18,22

116-164: 24



908.01 64-005-0

**LIGHTWEIGHT OPEN HEM JOG PANTS KIDS**

240 g/m² | 80% Baumwolle, 20% Polyester

- Innen nicht angeraut • Elastischer Taillenbund • Seitliche Eingrifftaschen



116 (5-6),  
128 (7-8),  
140 (9-11),  
152 (12-13),  
164 (14-15)



- Black
- Heather Grey
- Deep Navy

953.01  
512



116-164: 36

€	1	36	10x
COL	10,78	9,36	8,62

214.01 62-005-0

**CLASSIC SWEAT JACKET KIDS**

280 g/m² | 80% Baumwolle, 20% Polyester

- Stehkragen • Nackenband • Aufgesetzte Taschen

116 (5-6),  
128 (7-8),  
140 (9-11),  
152 (12-13),  
164 (14-15)



- Black
- Deep Navy
- Royal Blue
- Red



€	1	24	10x
COL	19,74	17,14	15,78



116-164: 24

246.01 64-025-0

**PREMIUM ELASTICATED CUFF JOG PANTS KIDS**

280 g/m² | 70% Baumwolle, ringgesponnen, 30% Polyester

- Elastischer Taillenbund mit gleichfarbigem Kordelzug • 2 tiefe Seitentaschen • Seitennähte



116 (5-6),  
128 (7-8),  
140 (9-11),  
152 (12-13),  
164 (14-15)



- Black
- Heather Grey
- Deep Navy

247.01  
511



116-164: 36

€	1	36	10x
COL	14,36	12,50	11,50

248.01 64-051-0

**CLASSIC ELASTICATED CUFF JOG PANTS KIDS**

280 g/m² | 80% Baumwolle, 20% Polyester

- Elastischer Taillenbund • Farblich passender Kordelzug • Elastische Beinabschlüsse



116 (5-6),  
128 (7-8),  
140 (9-11),  
152 (12-13),  
164 (14-15)

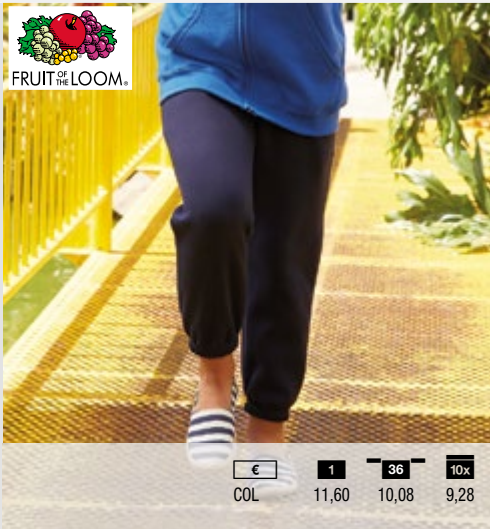

- Black
- Heather Grey
- Navy
- Deep Navy



116-164: 36

€	1	36	10x
COL	11,60	10,08	9,28

837.33 R037J/Y



**KIDS' FLEECE BODYWARMER**

330 g/m² | 100% Polyester

- Zip-Taschen • Aufgenähte Passe oberhalb der Taschen • 3M™ Reflektor-Dreiecke auf Vorder- und Rückseite

2XS (3-4),  
XS (4-6),  
S (6-8),  
M (8-10),  
L (10-12),  
XL (12-14)



- Oxford Grey
- Navy
- Royal
- Red



864.33  
284



€	1	20	10x
COL	15,40	13,90	13,40



2XS-XL: 20



**818.52** SG80K**KIDS' FULL ZIP FLEECE**  
320 g/m² | 100% Polyester

• Antipilling-Fleece • Kompakter Velours, der richtig warmhält • Weiche Oberfläche und Flatlocknähte für tollen Tragekomfort

104 (3-4),  
116 (5-6),  
128 (7-8),  
140 (9-10),  
152 (11-12)**819.52**

293

**870.52**

293

- Black
- Grey
- Navy
- Royal Blue
- Red
- Bottle Green



sg

€	1	25	10x
COL	18,98	17,98	17,18

104-152: 25

**803.33** R114J/Y**KIDS' MICRON FLEECE**  
200 g/m² | 100% Polyester

• Raglanärmel • Seitentaschen mit Ziernaht • Doppelnaht an Ärmelabschluss und Bund

2XS (3-4),  
XS (4-6),  
S (6-8),  
M (8-10),  
L (10-12),  
XL (12-14)

- Black
- Navy

Result  
core**801.33**

289



€	1	25	10x
COL	13,90	12,50	12,18

2XS-XL: 25

**819.05** ST5170**ACTIVE FLEECE JACKET KIDS**

220 g/m² | 100% Polyester

• Beidseitig angeraut • Stehkragen • Polyester-Twill-Nackenband

S (122-128),  
M (134-140),  
L (146-152),  
XL (158-164)**822.05**

288

**823.05**

288

- Blue Midnight
- Hawaii Blue
- Scarlet Red
- Kiwi Green

Stedman  
collection

€	1	24	10x
COL	12,54	10,98	10,26

S-XL: 24

**863.01** 62-511-0**FULL ZIP FLEECE KIDS**

300 g/m² | 100% Polyester

• Nackenband • Eingesetzte Ärmel • Diagonale Zip-Taschen

104 (3-4),  
116 (5-6),  
128 (7-8),  
140 (9-11),  
152 (12-13),  
164 (14-15)

- Black
- Deep Navy
- Royal
- Red
- Bottle Green



FRUIT OF THE LOOM

**819.01**

295

**870.01**

295

€	1	24	10x
COL	21,88	19,02	17,50

104-164: 24

**826.05** **ST5180****ACTIVE TEDDY FLEECE JACKET KIDS****400 g/m² | 100% Polyester**

• Stehkragen • Nackenband • Zip mit Windschutzleiste

S (122-128),  
M (134-140),  
L (146-152),  
XL (158-164)

Hawaii Blue



Kiwi Green

**824.05**

299

**825.05**

299



€	1	10	10x
COL	25,24	22,08	20,64



S-XL: 10

**863.33** **R036J/Y****KIDS' FLEECE JACKE****330 g/m² | 100% Polyester**

• Antipilling Ausrüstung • 2 große Seitentaschen mit Ziernähten • Elastische Ärmelbündchen

2XS (3-4),  
XS (4-6),  
S (6-8),  
M (8-10),  
L (10-12),  
XL (12-14)

Black



Oxford Grey



Navy



Royal



Red



Burgundy



Forest Green

**Result****866.33**

294



€	1	20	10x
COL	17,60	15,90	15,30



2XS-XL: 20

**818.00** **R-870B-0****KIDS' FULL ZIP OUTDOOR FLEECE****320 g/m² | 100% Polyester**

• Kadettkragen • Ton-in-Ton Zip • Angesetzte Ärmel

S (104/3-4),  
M (116/5-6),  
L (128/7-8),  
XL (140/9-10),  
2XL (152/11-12)

Black



Convoy Grey



French Navy



Bright Royal



Classic Red



Burgundy



Bottle Green

**819.00**

292

**820.00**

292



€	1	24	10x
COL	23,58	21,30	20,24



S-2XL: 24

**498.42** **JK950****SIROCCO/KIDS WINDBREAKER****100% Nylon**

• Seitentasche rechts mit Hüftgürtel und Zip • Jacke kann darin verstaut und leicht transportiert werden • Bund verstellbar durch Klettverschlüsse

3/4 (98/104),  
5/6 (110/116),  
7/8 (122/128),  
9/11 (134/146),  
12/14 (152/164)

Black



Navy



Royal



Atoll



Purple



Red



Orange



Real Green



Bottle Green



Ultra Yellow

€	1	50	10x
COL	12,98	11,38	10,90

**496.42**

353

**497.42**

353



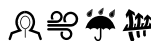

880.33 R224J/Y

**KIDS TX PERFORMANCE HOODED SOFTSHELL JACKET**320 g/m<sup>2</sup> | 93% Polyester, 7% Elasthan

- Seitentaschen mit Zip
- Reflektierende Elemente vorne und hinten
- Verlängerter Rücken



826.33

326



827.33

326



XS-2XL: 10



€	1	10	10x
COL	34,60	31,90	30,60

XS (3-4), S (5-6), M (7-8), L (9-10), XL (11-12), 2XL (13-14)

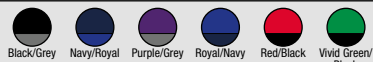

418.52 SG43K

**SOFTSHELL KIDS**310 g/m<sup>2</sup> | 92% Polyester, 8% Elasthan

- Full-Zip mit Windschutzblende innen und Kinnschutz
- Eingrifftaschen mit Zip
- Angesetzte Ärmel, verstellbarer Ärmelbund mit Klettverschluss

104 (3-4),  
116 (5-6),  
128 (7-8),  
140 (9-10),  
152 (11-12)

438.52

317



462.52

317



€	1	10	10x
COL	39,78	37,78	36,98

104-152: 10

810.42 JK969

**HOODED SOFTSHELL/KIDS**

94% Polyester, 6% Elasthan

- Aufhänger im Nacken mit Namensschild
- 2 Seitentaschen
- Durch Klettverschluss verstellbare Ärmelbündchen

5/6 (110/116),  
7/8 (122/128),  
9/10 (134/140),  
11/12 (146/152),  
13/14 (158/164)

431.42

327



462.42

327

€	1	10	10x
COL	45,18	41,18	39,18

5/6-13/14: 10

466.33 R121J/Y

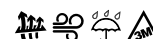
**JUNIOR/YOUTH CLASSIC SOFT SHELL**

93% Polyester, 7% Elasthan

- Nackenband
- Diverse Taschen
- 3M™-Sicherheitsreflektoren

XS (3-4/104),  
S (5-6/116),  
M (7-8/128),  
L (9-10/140),  
XL (11-12/152),  
2XL (13-14/164)

439.33

316



€	1	20	10x
COL	36,80	33,90	32,50

XS-2XL: 20

417.33 R088J

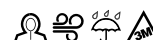
**JUNIOR ULTRA PADDED BODYWARMER**

100% Polyester

- Quergesteppter Body
- 2 Seitentaschen und Brusttasche
- 3M™-Sicherheitsreflektor auf Vorder- und Rückseite

2XS (2-3),  
XS (3-4),  
S (5-6),  
M (7-8),  
L (9-10),  
XL (11-12)

474.33

362

€	1	10	10x
COL	34,60	31,90	30,60

2XS-XL: 10

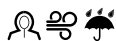

**929.33** R227J**JUNIOR STORMDRI JACKET****100% Polyester**

- Belüftung durch Netzfutter im Rücken • 2 Seitentaschen • Verstellbarer Kordelzug im Bund



XS (3-4/104),  
S (5-6/116),  
M (7-8/128),  
L (9-10/140),  
XL (11-12/152)

**927.33**

363



Black



Navy



XS-XL: 25

€	1	25	10x
COL	11,80	10,60	10,20

**881.33** R233J/Y**JUNIOR/YOUTH PADDED JACKET****100% Polyester**

- Sehr weich, leicht und warm • Futter und Details in Kontrastfarbe • Neutrales Etikett im Kragen für einfache Veredelung

2XS (2-3),  
XS (3-4),  
S (5-6),  
M (7-8),  
L (9-10),  
XL (11-12),  
2XL (13-14)



Black



Black/Orange



Navy



Navy/Royal



Navy/Lime



Royal/Navy



€	1	20	10x
COL	31,50	29,00	27,80



2XS-2XL: 20

**879.33** R234J/Y**JUNIOR/YOUTH PADDED BODYWARMER****100% Polyester**

- Sehr weich, leicht und warm • Futter und Details in Kontrastfarbe • Neutrales Etikett im Kragen für einfache Veredelung



2XS (2-3),  
XS (3-4),  
S (5-6),  
M (7-8),  
L (9-10),  
XL (11-12),  
2XL (13-14)



Black/Orange



Navy/Royal



Navy/Lime



Royal/Navy



2XS-2XL: 20

€	1	20	10x
COL	22,80	21,00	20,10

**831.33** R203J/Y**CORE JUNIOR MICROFLEECE LINED JACKET****100% Polyester**

- Leichtes Material • Krageninnenseite aus Microfleece • Seitentaschen mit Zip und Rückhalteleisten

XS (3-4/104),  
S (5-6/116),  
M (7-8/128),  
L (9-10/140),  
XL (11-12/152),  
2XL (13-14/164)



Black



Navy



Royal



Red



Burgundy



Bottle Green

**830.33**

364

€	1	20	10x
COL	26,00	23,90	22,90



XS-2XL: 20





**860.33** R160J/Y**KIDS' FLEECE WENDEJACKE****200 g/m² | 100% Polyester**

- Versiegelte Doppelnähte • Elastische Ärmelbündchen • Seitentaschen mit Zip, Aufnäher auf Tasche mit Platz für Name und Klasse



2XS (2-3),  
XS (3-4),  
S (5-6),  
M (7-8),  
L (9-10),  
XL (11-12),  
2XL (13-14)



**820.33**  
366



Black/Grey  
Navy/Navy  
Royal/Navy  
Red/Navy  
Burgundy/Burgundy  
Bottle/Bottle  
Brown/Brown

XS (3-4),  
S (5-6),  
M (7-8),  
L (9-10),  
XL (11-12),  
2XL (13-14)

Purple/Purple



€ 1 20 10x  
COL 40,00 37,00 35,50

2XS-2XL: 20

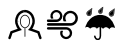
**415.33** R207J/Y**KIDS' CORE WINTER PARKA****160 g/m² | 100% Polyester**

- 2 Seitentaschen mit Windschutzleiste und warmen Fleece-Futter • Namensschild in linker Innentasche • Reflektierende Streifen hinten über Bund und an den mit Klettverschluss verstellbaren Ärmelbündchen



XS (3-4/104),  
S (5-6/116),  
M (7-8/128),  
L (9-10/140),  
XL (11-12/152),  
2XL (13-14/164)



Black  
Navy  
Royal  
Red  
Burgundy  
Bottle Green



€ 1 10 10x  
COL 37,40 34,50 33,10

XS-2XL: 10

**895.33** R195J/Y**JUNIOR CHELTENHAM JACKET****100% Polyester**

- Leichtes Material • Kord-Innenkragen • 2 aufgesetzte Seitentaschen mit Lasche und Druckknopf

XS (3-4),  
S (5-6),  
M (7-8),  
L (9-10),  
XL (11-12)

Black  
Navy

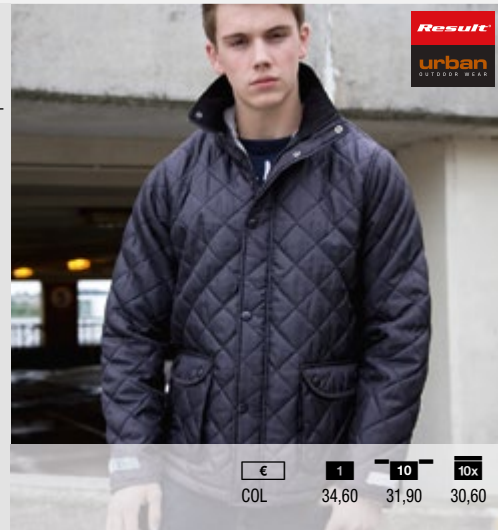

€ 1 10 10x  
COL 34,60 31,90 30,60



**495.33**  
368



XS-XL: 10

**998.33** R095J**KIDS SCHLECHTWEITER-ANZUG****100% Polyester**

- Elastische Ärmelbündchen • Jacke mit Netzfutter hinten zur Belüftung • Elastischer Hosenbund

XS (3-4/104),  
S (5-6/116),  
M (7-8/128),  
L (9-10/140),  
XL (11-12/152)

Navy  
Red



€ 1 20 10x  
COL 22,80 21,00 20,20



**995.33**  
363



XS-XL: 20

**928.33** R226J**JUNIOR STORMDRI TROUSERS****100% Polyester**

- Elastischer Taillenbund • Eingriff an den Seiten für Zugriff zu den Hosen darunter • Versiegelte Nähte

XS (3-4/104),  
S (5-6/116),  
M (7-8/128),  
L (9-10/140),  
XL (11-12/152)

Black  
Navy

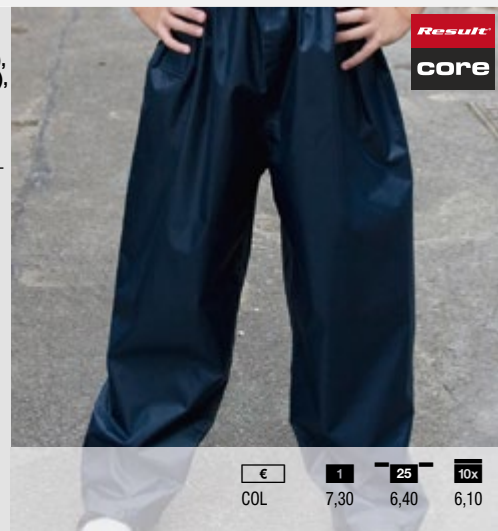

€ 1 25 10x  
COL 7,30 6,40 6,10



**926.33**  
363



XS-XL: 25



**bistro**  
by  
**jassz**

909.59 / JG10

**Bistro**

Bistro





## Bistro by Jassz



909.59	<b>JG10</b>	Budapest Festival Apron with Pocket	<b>427</b>
940.59	<b>JG11</b>	London Long Bistro Apron	<b>428</b>
941.59	<b>JG12</b>	Berlin Long Bistro Apron with Vent and Pocket	<b>428</b>
942.59	<b>JG13</b>	Rome Medium Length Bistro Apron	<b>428</b>
943.59	<b>JG14</b>	Brussels Short Bistro Apron	<b>428</b>
920.59	<b>JG20</b>	Lisbon 100% Cotton Bib Apron	<b>427</b>
944.59	<b>JG21</b>	Paris Bib Apron	<b>429</b>
946.59	<b>JG21K</b>	Vienna Children's Apron	<b>427</b>
945.59	<b>JG22</b>	Amsterdam Bib Apron with Pocket	<b>429</b>
947.59	<b>JG23</b>	Bern Women's Bib Apron	<b>428</b>
948.59	<b>JG24</b>	Madrid Women's Cobbler Apron	<b>429</b>
922.59	<b>JG30</b>	Geschirrtuch Milan (10er Pack)	<b>429</b>

## Karlowsky



949.67	<b>AK 3</b>	Serviceschleife	<b>431</b>
989.67	<b>AK 4</b>	Krawatte	<b>431</b>
942.67	<b>BBSS 1</b>	Basic Bistroschürze	<b>437</b>
702.67	<b>BF 1</b>	Blouse Hanna Slim Fit LS	<b>440</b>
704.67	<b>BF 2</b>	Blouse Elisa Slim Fit	<b>441</b>
700.67	<b>BF 4</b>	Blouse Mia Regular Fit LS	<b>439</b>
706.67	<b>BF 5</b>	Blouse Juli Regular Fit	<b>440</b>
981.67	<b>BHF 1/1</b>	Basic Damen Kellnerhose	<b>434</b>
956.67	<b>BHM 1</b>	Kochhose	<b>435</b>
982.67	<b>BHM 2/1</b>	Basic Herren Kellnerhose	<b>435</b>
954.67	<b>BJM 1</b>	Basic Chef's Jacket Unisex	<b>431</b>
936.67	<b>BJM 2</b>	Chef Jacket Basic Unisex	<b>431</b>
944.67	<b>BLS 3</b>	Basic Latzschürze Pinafore	<b>436</b>
912.67	<b>BLS 4</b>	Bib Apron Basic	<b>438</b>
913.67	<b>BLS 5</b>	Bib Apron Basic with Pocket	<b>438</b>
703.67	<b>BM 1</b>	Shirt Taylor Slim Fit LS	<b>440</b>
705.67	<b>BM 2</b>	Shirt Nick Slim Fit	<b>441</b>
701.67	<b>BM 4</b>	Shirt Miro Regular Fit LS	<b>440</b>
707.67	<b>BM 5</b>	Shirt Jona Regular Fit	<b>440</b>
980.67	<b>BRF 1/1</b>	Basic Kellnerrock	<b>434</b>
940.67	<b>BSS 3</b>	Schürze Ibiza	<b>436</b>

928.67	<b>BSS 9</b>	Bistro Apron Jeans 1892 Georgia	<b>439</b>
943.67	<b>BVS 1</b>	Basic Taillenschürze	<b>437</b>
911.67	<b>BVS 3</b>	Waist Apron Basic with Pockets	<b>438</b>
952.67	<b>BWF 1</b>	Basic Damenweste	<b>434</b>
953.67	<b>BWM 1</b>	Basic Herrenweste	<b>434</b>
927.67	<b>GT 12</b>	Geschirrtuch einfarbig	<b>430</b>
926.67	<b>GT 16</b>	Geschirrtuch	<b>430</b>
925.67	<b>GT 7</b>	Grubentuch	<b>430</b>
987.67	<b>HF 3</b>	Ladies' Trousers Tina	<b>435</b>
988.67	<b>HM 2</b>	Trousers Manolo	<b>435</b>
979.67	<b>HM 9</b>	Pull-On Trousers Kaspar	<b>439</b>
937.67	<b>JF 3</b>	Ladies Chef Jacket Larissa	<b>431</b>
938.67	<b>JF 4</b>	Ladies Chef Jacket Greta	<b>434</b>
934.67	<b>JM 14</b>	Chef Jacket Lars Long Sleeve	<b>431</b>
935.67	<b>JM 15</b>	Chef Jacket Gustav Short Sleeve	<b>434</b>
962.67	<b>JM 24</b>	Chef Jacket Jeans 1892 Tennessee	<b>432</b>
961.67	<b>JM 25</b>	Chef Jacket Noah	<b>432</b>
708.67	<b>JM 26</b>	Chef Shirt New Identity	<b>432</b>
975.67	<b>KM 14</b>	Beret Hat Luka	<b>432</b>
978.67	<b>KM 25</b>	Bandana Alex	<b>432</b>
905.67	<b>KS 50</b>	Kasack Nala	<b>437</b>
919.67	<b>KS 51</b>	Ladies Kasack Laila	<b>437</b>
918.67	<b>KS 52</b>	Ladies Kasack Sabrina	<b>437</b>
917.67	<b>KS 53</b>	Ladies Kasack Penelope	<b>438</b>
902.67	<b>KZB 27</b>	Lederne Kellnerbörse	<b>430</b>
903.67	<b>KZB 29</b>	Kellnerbörse	<b>430</b>
900.67	<b>KZB 38</b>	Kassierhalter	<b>430</b>
941.67	<b>LS 14</b>	Latzschürze mit Druckknöpfen	<b>436</b>
939.67	<b>LS 18</b>	Schürze Lanzarote	<b>437</b>
948.67	<b>LS 19</b>	Schürze Sylt	<b>438</b>
929.67	<b>LS 22</b>	Bib Apron Jeans 1892 Virginia	<b>439</b>
922.67	<b>LS 34</b>	Bib Apron Teneriffa	<b>439</b>
945.67	<b>LS 7</b>	Schürze Denmark	<b>436</b>
963.67	<b>WF 2</b>	Ladies' Waistcoat Lena	<b>435</b>
964.67	<b>WM 2</b>	Men's Waistcoat Kai	<b>435</b>



## Bargear

<b>bargear</b>	742.11	<b>KK120</b>	Bargear™ Bar Shirt	<b>441</b>
	743.11	<b>KK121</b>	Bargear™ Bar Shirt LS	<b>441</b>
	744.11	<b>KK122</b>	Bargear™ Shirt Mandarin Collar	<b>441</b>
	764.11	<b>KK123</b>	Bargear™ Shirt Mandarin Collar LS	<b>442</b>
	151.11	<b>KK511</b>	Bargear™ Men's Café Bar T-Shirt	<b>442</b>
	748.11	<b>KK735</b>	Bargear™ Bar Shirt Lady	<b>442</b>
	749.11	<b>KK736</b>	Bargear™ Mandarin Collar Shirt Lady	<b>442</b>
	751.11	<b>KK738</b>	Bargear™ Bar Lady Shirt LS	<b>442</b>
	759.11	<b>KK740</b>	Bargear™ Mandarin Collar Shirt Lady LS	<b>442</b>

## Westford Mill

<b>Westford Mill</b>	625.28	<b>W701</b>	Geschirrtuch	<b>429</b>
----------------------	--------	-------------	--------------	------------



920.59 JG20

## LISBON 100% COTTON BIB APRON

190 g/m² | 100% Baumwolle

• Im Nacken verstellbar • Aufgesetzte Tasche • Bänder mit verriegelten Nähten

## ONE SIZE



White



Black



Grey



Navy



Royal



Red

bistro  
by  
jassz

€	1	50	10x
WHT	9,98	8,78	8,38
COL	10,78	9,38	8,78

One Size: 50

946.59 JG21K

60"

## VIENNA CHILDREN'S APRON

205 g/m² | 65% Polyester, 35% Baumwolle

• Farbecht • Latzschürze mit Sicherheitsverschluss im Nacken (keine Erstickungsgefahr) • Reaktiv gefärbt



## ONE SIZE



White



Black



Royal



Sky Blue



Lavender



Red



Pink



Lime



Bottle Green



Sunflower

bistro  
by  
jassz

€	1	50	10x
WHT	9,18	7,98	7,18
COL	10,38	8,98	7,58

One Size: 50

909.59 JG10

## BUDAPEST FESTIVAL APRON WITH POCKET

130 g/m² | 100% Baumwolle

• Latzschürze mit Tasche • Einweg-Schürze (bitte nicht waschen) • Maße: 65 x 99 cm

## ONE SIZE



White



Natural



Black

bistro  
by  
jassz

€	1	100	10x
NAT	4,38	3,98	3,74
WHT	4,78	4,18	3,94
COL	4,98	4,38	4,04

One Size: 100





940.59 JG11

60°

**LONDON LONG BISTRO APRON**

205 g/m² | 65% Polyester, 35% Baumwolle

- Pflegeleicht • Reaktiv gefärbt • Klassische, lange Bistroschürze mit solidem, durchgehendem Tailleband

**ONE SIZE**

White



Black



Grey



Navy



Royal



Red



Burgundy



Bottle Green

bistro  
by  
jassz

€	1	50	10x
WHT	13,90	11,98	10,98
COL	14,38	12,38	11,38



One Size: 50

947.59 JG23

60°

**BERN WOMEN'S BIB APRON**

205 g/m² | 65% Polyester, 35% Baumwolle

- Im Nacken verstellbar • Aufgesetzte Tasche rechts • Pflegeleicht

**ONE SIZE**

White



Black



Grey



Navy



Royal



Red



Burgundy



Bottle Green

bistro  
by  
jassz

€	1	50	10x
WHT	10,38	8,98	7,98
COL	11,18	9,98	8,98



One Size: 50

942.59 JG13

60°

**ROME MEDIUM LENGTH BISTRO APRON**

205 g/m² | 65% Polyester, 35% Baumwolle

- Farbecht • Pflegeleicht • Reaktiv gefärbt

**ONE SIZE**

White



Natural



Black



Grey



Navy



Royal



Caribbean Blue



Sky Blue



Lavender



Purple



Red



Burnt Orange



Pink



Terracotta



Burgundy



Bright Green



Lime



Bottle Green



Sunflower



Brown

bistro  
by  
jasszTOP  
SELLER

€	1	50	10x
WHT	10,58	9,18	8,18
COL	11,78	10,38	9,58



One Size: 50

941.59 JG12

60°

**BERLIN LONG BISTRO APRON WITH VENT AND POCKET**

205 g/m² | 65% Polyester, 35% Baumwolle

- Farbecht, pflegeleicht • Reaktiv gefärbt • 2 aufgesetzte Taschen

**ONE SIZE**

White



Black



Grey



Navy



Royal



Red



Burgundy



Bottle Green

bistro  
by  
jassz

€	1	50	10x
WHT	13,98	11,98	11,18
COL	14,58	12,78	11,98



One Size: 50

943.59 JG14

60°

**BRUSSELS SHORT BISTRO APRON**

205 g/m² | 65% Polyester, 35% Baumwolle

- Kurze Bistroschürze mit solidem, durchgehendem Tailleband • Farbecht • Reaktiv gefärbt

**ONE SIZE**

White



Natural



Black



Grey



Navy



Royal



Caribbean Blue



Sky Blue



Lavender



Purple



Red



Burnt Orange



Pink



Terracotta



Burgundy



Bright Green



Lime



Bottle Green



Sunflower



Brown

bistro  
by  
jasszTOP  
SELLER

€	1	50	10x
WHT	7,18	6,38	5,78
COL	7,98	7,18	6,58



One Size: 50

948.59 JG24

60°

**MADRID WOMEN'S COBBLER APRON**

205 g/m² | 65% Polyester, 35% Baumwolle

- Modischer Kasack für Damen • In der Taille 3-fach verstellbar • Aufgesetzte Tasche



1 (XS-M), 2 (L-2XL)



1-2: 50

922.59 JG30

60°

**GESCHIRRTUCH MILAN (10ER PACK)**

145 g/m² | 100% Baumwolle

- Maße: 50 x 70 cm • 1 Verkaufseinheit = 1 Rolle mit 10 Geschirrtüchern



ONE SIZE



€	1	24	10x
COL	13,98	11,98	11,78

One Size: 24

625.28 W701

**GESCHIRRTUCH**

170 g/m² | 100% Baumwolle

- Produktgewicht: ca. 72 g • Rechteckige Form • Maße: 50 x 70 cm



ONE SIZE



€	1	250	10x
NAT	2,10	1,88	1,76
COL	2,22	1,98	1,86

One Size: 250

944.59 JG21

60°

**PARIS BIB APRON**

205 g/m² | 65% Polyester, 35% Baumwolle

- Funktionale, bequeme und schicke Latzschürze • Verstärkte Kanten und Ecken für eine hohe Belastbarkeit • Maße: 78 x 110 cm

ONE SIZE



€	1	50	10x
WHT	10,38	8,98	8,18
COL	11,78	10,38	9,58

One Size: 50

945.59 JG22

60°

**AMSTERDAM BIB APRON WITH POCKET**

205 g/m² | 65% Polyester, 35% Baumwolle

- Farbecht • Pflegeleicht • Reaktiv gefärbt

ONE SIZE



€	1	50	10x
WHT	12,38	10,78	9,98
COL	12,78	11,10	10,58

One Size: 50





927.67 GT 12

**GESCHIRRTUCH EINFARBIG**

100% Halbleinen

• Maße: 50 x 70 cm



ONE SIZE



White



Black



One Size: 200

€	1	200	10x
WHT	2,86	2,48	2,26
COL	3,18	2,76	2,52

925.67 GT 7

**GRUBENTUCH**

100% Baumwolle

• Farbecht • Maße: 45 x 90 cm

95°

ONE SIZE



Blue/White



€	1	120	10x
COL	2,34	2,02	1,84



One Size: 120

926.67 GT 16

**GESCHIRRTUCH**

100% Baumwolle

• Maße: 50 x 70 cm

95°



ONE SIZE



Blue/White



Red/White

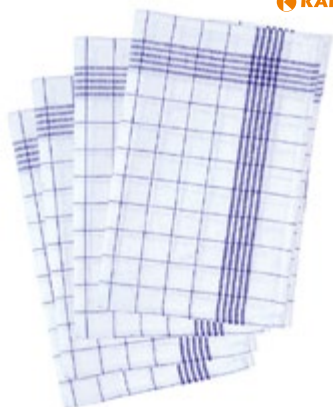

One Size: 200

€	1	200	10x
COL	2,34	2,02	1,84

902.67 KZB 27

**LEDERNE KELLNERBÖRSE**

100% Rindsleder

• 5 Scheinfächer • 1 Fach mit Zip • Geldschütze

ONE SIZE



Black



€	1	100	10x
COL	36,34	31,36	28,62



One Size: 100

903.67 KZB 29

**KELLNERBÖRSE**

100% Polyvinylchlorid

• 5 Scheinfächer • 1 Fach mit Zip • Geldschütze



ONE SIZE



Black



One Size: 76

€	1	76	10x
COL	22,64	19,54	17,82

900.67 KZB 38

**KASSIERHALFTER**

100% Rindsleder

• 2 Einsteckfächer • Kulifach • Mit Gürteldurchzug zum einfachen Anbringen an Schürze und Gürtel

ONE SIZE



Black



€	1	280	10x
COL	23,22	20,02	18,28



One Size: 280



949.67 AK 3

95°

**SERVICESCHLEIFE**

215 g/m² | 65% Polyester, 35% Baumwolle

- Kein Binden, sondern einfache Handhabung durch Fixierschleife
- Industrierwäsche tauglich
- Waschecht und pflegeleicht

**ONE SIZE**

KARLOWSKY



€	1	300	10x
WHT	8,82	7,62	6,96
COL	10,04	8,64	7,90

One Size: 300

989.67 AK 4

95°

**KRAWATTE**

215 g/m² | 65% Polyester, 35% Baumwolle

- Krawatte zum Binden in moderner schmaler Form
- Industrierwäsche tauglich
- Waschecht und pflegeleicht

**ONE SIZE**

KARLOWSKY



€	1	350	10x
WHT	12,56	11,34	9,90
COL	13,86	11,94	10,90

One Size: 350

954.67 BJM 1

60°

**BASIC CHEF'S JACKET UNISEX**

185 g/m² | 100% Baumwolle

- Zweireihige 10-Knopf Jacke, inklusive 10 Kugelknöpfe in passender Farbe
- Aufgesetzte Brusttasche links
- Ärmelmanschetten mit Schlitz

XS, S, M,  
L, XL, 2XL,  
3XL

KARLOWSKY



€	1	60	10x
WHT	30,44	26,26	23,98
COL	35,50	30,66	27,98

XS-3XL: 60

936.67 BJM 2

60°

**CHEF JACKET BASIC UNISEX**

215 g/m² | 65% Polyester, 35% Baumwolle

- Unisex, normale Passform
- Brusttasche links
- Ärmelmanschetten mit Schlitz

XS, S, M,  
L, XL, 2XL,  
3XL

KARLOWSKY



€	1	25	10x
WHT	34,54	29,82	27,20
COL	38,34	33,10	30,20

XS-3XL: 25

934.67 JM 14

95°

**CHEF JACKET LARS LONG SLEEVE**

215 g/m² | 65% Polyester, 35% Baumwolle

- Aufgesetzte angeschrägte Brusttasche mit Kulifach
- Ärmelmanschetten mit Schlitz
- Normale Passform, Wiener Nähte am Rückenteil

46 (S),  
48 (M),  
50 (M),  
52 (L),  
54 (L),  
56 (XL),  
58 (XL),  
60 (2XL),  
62 (2XL)

KARLOWSKY



€	1	25	10x
COL	47,86	41,32	37,70

46-62: 25

937.67 JF 3

95°

**LADIES CHEF JACKET LARISSA**

215 g/m² | 65% Polyester, 35% Baumwolle

- Hochveredelt und gekrumpft
- Waschecht
- Aufgesetzte, angeschrägte Brusttasche mit Kugelschreiberfach links

34 (XS),  
36 (S),  
38 (S),  
40 (M),  
42 (M),  
44 (L),  
46 (L),  
48 (XL),  
50 (XL)

KARLOWSKY



€	1	25	10x
COL	47,86	41,32	37,70

34-50: 25



961.67 JM 25

**CHEF JACKET NOAH**

150 g/m² | 50% Polyester, 50% Baumwolle

- Verdeckte Knopfleiste mit Druckknöpfen • Schlaufe am hinteren Kragen zum Halten einer Latzschürze • Ärmelmanschetten mit Schlitz



46 (S),  
48 (M),  
50 (M),  
52 (L),  
54 (L),  
56 (XL),  
58 (XL),  
60 (2XL),  
62 (2XL),  
64 (3XL)



White



Black



€	1	15	10x
WHT	67,12	57,92	52,86
COL	72,74	62,76	57,28



46-64: 15

708.67 JM 26

**CHEF SHIRT NEW IDENTITY**

150 g/m² | 50% Polyester, 50% Baumwolle

- 2 Stiffächer neben der Brusttasche • Aufrollbare Ärmel mit einfacher Fixierung • Industriewäsche tauglich

46, 48, 50,  
52, 54, 56,  
58, 60, 62,  
64



White



Black



€	1	15	10x
WHT	83,94	72,44	66,10
COL	89,52	77,26	70,50



46-64: 15

978.67 KM 25

**BANDANA ALEX**

155 g/m² | 50% Baumwolle, 50% Polyester

- Trendiges Kopftuch • Im Nacken zum Binden • Waschbar bis 60°C

ONE SIZE



White



Black



€	1	20	10x
WHT	8,28	7,14	6,52
COL	9,08	7,84	7,14



One Size: 20

962.67 JM 24

**CHEF JACKET JEANS 1892 TENNESSEE**

195 g/m² | 65% Polyester, 35% Baumwolle

- Kontrastfarbene Steppnähte • Einreihige 5-Knopf-Jacke mit Druckknöpfen • Aufgesetzte Ärmeltasche links mit Stiffächer



46 (S),  
48 (M),  
50 (M),  
52 (L),  
54 (L),  
56 (XL),  
58 (XL),  
60 (2XL),  
62 (2XL),  
64 (3XL)



Vintage Black



Vintage Blue



€	1	15	10x
COL	67,12	57,92	52,86



46-64: 15

975.67 KM 14

**BERET HAT LUKA**

230 g/m² | 100% Baumwolle

- Gummizug am Hinterkopf • Waschecht • Waschbar bis 95°C

ONE SIZE



White



Black



Blue



Bordeaux



€	1	20	10x
COL	13,42	11,58	10,58



One Size: 20



Art.No. 708.67 | JM 26 Chef Shirt New Identity



Art.No. 961.67 | JM 25 Chef Jacket Noah

*"It's time for a  
change, it's time for  
something new!"*



938.67 JF 4

95°

**LADIES CHEF JACKET GRETA****215 g/m² | 65% Polyester, 35% Baumwolle**

- Hochveredelt und gekrumpft • Waschecht • Aufgesetzte, angeschrägte Brusttasche mit Kugelschreiberfach links



34 (XS),  
36 (S),  
38 (S),  
40 (M),  
42 (M),  
44 (L),  
46 (L),  
48 (XL),  
50 (XL)



KARLOWSKY



34-50: 30

€ 1 30 10x  
COL 46,66 40,28 36,76

935.67 JM 15

95°

**CHEF JACKET GUSTAV SHORT SLEEVE****215 g/m² | 65% Polyester, 35% Baumwolle**

- Aufgesetzte angeschrägte Brusttasche mit Kullifach • Kurze Ärmel • Normale Passform, Wiener Nähte am Rückenteil



46 (S),  
48 (M),  
50 (M),  
52 (L),  
54 (L),  
56 (XL),  
58 (XL),  
60 (2XL),  
62 (2XL)



KARLOWSKY

€ 1 30 10x  
COL 46,66 40,28 36,76



46-66: 30

981.67 BHF 1/1

**BASIC DAMEN KELLNERHOSE****170 g/m² | 100% Polyester**

- Normale Passform • Gürtelschlaufen • 2 seitliche Eingrifftaschen, 1 Gesäßtasche rechts



XS, S, M, L,  
XL, 2XL



KARLOWSKY



XS-2XL: 30

€ 1 30 10x  
COL 36,52 31,50 28,76

980.67 BRF 1/1

**BASIC KELLNERROCK****170 g/m² | 100% Polyester**

- Normale Passform • Verstellbare Bundweite durch Gummiband mit Knopf • 2 seitliche Eingrifftaschen

XS, S, M, L,  
XL, 2XL



KARLOWSKY



€ 1 30 10x  
COL 30,56 26,38 24,08



XS-2XL: 30

952.67 BWF 1

**BASIC DAMENWESTE****170 g/m² | 100% Polyester**

- 2 seitliche Paspeltaschen, Innentasche • Wiener Nähte • Lockere Passform



XS, S, M, L,  
XL, 2XL



KARLOWSKY



XS-2XL: 50

€ 1 50 10x  
COL 33,36 28,80 26,28

953.67 BWB 1

**BASIC HERRENWESTE****170 g/m² | 100% Polyester**

- 2 seitliche Paspeltaschen, 1 Paspeltasche auf Brusthöhe, Innentasche • Abnäher • Lockere Passform

S, M, L, XL,  
2XL, 3XL



KARLOWSKY



€ 1 50 10x  
COL 33,36 28,80 26,28



S-3XL: 50



**963.67** WF 2

95°

**LADIES' WAISTCOAT LENA****215 g/m² | 65% Polyester, 35% Baumwolle**

- 2 seitliche, imitierte Leistentaschen • Hinteres Taillenband durch Druckknöpfe verstellbar • Wiener Nähte

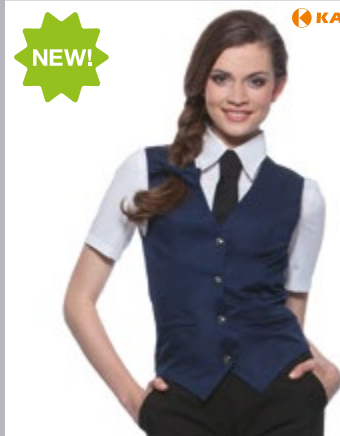

34 (XS), 36 (S),  
38 (S), 40 (M),  
42 (M), 44 (L),  
46 (L), 48 (XL),  
50 (XL), 52 (2XL)

**KARLOWSKY®**

€ 1 30 10x  
COL 32,88 28,38 25,90



34-52: 30

**964.67** WM 2

95°

**MEN'S WAISTCOAT KAI****215 g/m² | 65% Polyester, 35% Baumwolle**

- 4 Druckknöpfe an Verschlussleiste • 2 seitliche, imitierte Leistentaschen • Hinteres Taillenband durch Druckknöpfe verstellbar



46 (S), 48 (M),  
50 (M), 52 (L),  
54 (L), 56 (XL),  
58 (XL), 60 (2XL),  
62 (2XL), 64 (3XL)

**KARLOWSKY®**

€ 1 30 10x  
COL 32,88 28,38 25,90



46-64: 30

**987.67** HF 3

60°

**LADIES' TROUSERS TINA****270 g/m² | 65% Polyester, 35% Baumwolle**

- Bequeme Passform durch Dow XLA® • Normale Leibhöhe • Gürtelschlaufen



34 (XS), 36 (S),  
38 (S), 40 (M),  
42 (M), 44 (L),  
46 (L), 48 (XL)

**KARLOWSKY®**

€ 1 15 10x  
COL 64,02 54,74 49,88



34-48: 15

**988.67** HM 2

60°

**TROUSERS MANOLO****245 g/m² | 65% Polyester, 35% Baumwolle**

- Normale Leibhöhe • Gerade geschnittenes Bein • Gürtelschlaufen

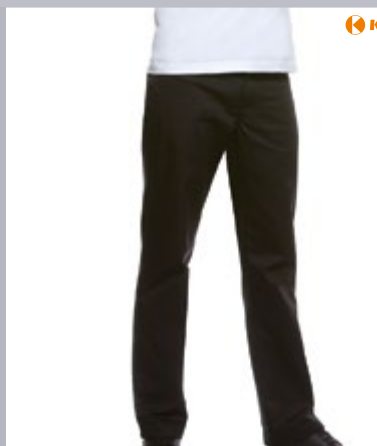

46 (S), 48 (M),  
50 (M), 52 (L),  
54 (L), 56 (XL),  
58 (XL), 60 (2XL),  
62 (2XL)

**KARLOWSKY®**

€ 1 15 10x  
COL 60,52 52,56 47,78



46-62: 15

**982.67** BHM 2/1**BASIC HERREN KELLNERHOSE****170 g/m² | 100% Polyester**

- Normale Passform • Gürtelschlaufen • 2 seitliche Eingriffstaschen, 1 Gesäßtasche rechts



S, M, L, XL,  
2XL, 3XL

**KARLOWSKY®**

€ 1 30 10x  
COL 37,56 32,40 29,58



S-3XL: 30

**956.67** BHM 1

60°

**KOCHHOSE****240 g/m² | 100% Baumwolle**

- Seitlicher Gummizug im Bund • Gürtelschlaufen • 2 seitliche Eingriffstaschen, aufgesetzte Gesäßtasche rechts



S, M, L, XL,  
2XL, 3XL

**KARLOWSKY®**

€ 1 45 10x  
COL 35,92 31,02 28,30



S-3XL: 45





944.67 BLS 3

60°

**BASIC LATZSCHÜRZE PINAFORE**

215 g/m² | 65% Polyester, 35% Baumwolle

- Bänder aus Schürzenstoff mit Nahtsicherung • Latzbandlänge 60 cm
- Maße: 75 x 100 cm



ONE SIZE



White



Black



Anthracite



Dark Blue



Blue



Red



Dark Red



Light Green



Light Brown



Sand



KARLOWSKY



One Size: 70

€	1	70	10x
WHT	10,86	9,38	8,54
COL	12,42	10,72	9,78

940.67 BSS 3

95°

**SCHÜRZE IBIZA**

215 g/m² | 65% Polyester, 35% Baumwolle

- Durchgehendes Band aus Schürzenstoff mit Nahtsicherung • Industriewäsche tauglich • Waschecht und pflegeleicht



ONE SIZE



White



Cream



Black



Anthracite



Dark Blue



Blue



Azure



Light Blue



Grey Blue



Lilac



Red



Rosewood



Dark Red



Magenta



Green



Light Green



Apple



Petrol



Olive Green



Dark Green



Yellow



Light Yellow



Peach



Rust



Light Brown



Light Grey



Sand



Dark Brown

KARLOWSKY



€	1	100	10x
WHT	19,80	17,08	15,60
COL	22,74	19,62	17,90

One Size: 100

941.67 LS 14

95°

**LATZSCHÜRZE MIT DRUCKKNÖPFEN**

215 g/m² | 65% Polyester, 35% Baumwolle

- Bänder aus Schürzenstoff mit Nahtsicherung • Industriewäsche tauglich
- Farbecht und pflegeleicht



ONE SIZE



White



Cream



Black



Anthracite



Dark Blue



Blue



Azure



Light Blue



Grey Blue



Lilac



Red



Rosewood



Dark Red



Magenta



Green



Light Green



Apple



Petrol



Olive Green



Dark Green



Yellow



Light Yellow



Peach



Rust



Light Brown



Light Grey



Sand



Dark Brown

KARLOWSKY



One Size: 130

€	1	130	10x
WHT	21,58	18,64	17,00
COL	24,12	20,82	19,00

945.67 LS 7

95°

**SCHÜRZE DENMARK**

215 g/m² | 65% Polyester, 35% Baumwolle

- Bänder aus Schürzenstoff mit Nahtsicherung • Aufgesetzte Tasche mit 2 Fächern
- Industriewäsche tauglich



ONE SIZE



White



Cream



Black



Anthracite



Dark Blue



Blue



Azure



Light Blue



Grey Blue



Lilac



Red



Rosewood



Dark Red



Magenta



Green



Light Green



Apple



Petrol



Olive Green



Dark Green



Yellow



Light Yellow



Peach



Rust



Light Brown



Light Grey



Sand



Dark Brown

KARLOWSKY



€	1	130	10x
WHT	20,28	17,50	15,98
COL	23,22	20,02	18,28

One Size: 130

943.67 BVS 1

60°

**BASIC TAILLENSCHÜRZE**

185 g/m² | 100% Baumwolle

• Durchgehendes Band aus Schürzenstoff • Maße: 70 x 55 cm



ONE SIZE



White



Black



KARLOWSKY®

€	1	170	10x
WHT	7,78	6,72	6,12
COL	8,96	7,74	7,04

One Size: 170

942.67 BBSS 1

60°

**BASIC BISTROSCHÜRZE**

215 g/m² | 65% Polyester, 35% Baumwolle

• Durchgehendes Band aus Schürzenstoff mit Nahtsicherung • Maße: 100 x 75 cm



ONE SIZE



White



Black



Anthracite



Navy



Red



Bordeaux



KARLOWSKY®

€	1	70	10x
WHT	10,86	9,38	8,54
COL	12,42	10,72	9,78

One Size: 70

905.67 KS 50

60°

**KASACK NALA**

180 g/m² | 65% Polyester, 35% Baumwolle

• Überwurfkasack für Damen mit Teilungsnähten • 1 aufgesetzte Brusttasche links, 3 seitliche Eingriffstaschen • Industriewäschetauglich

0 (XS/S),  
I (S/M),  
II (M/L),  
III (L/XL),  
IV (XL/2XL)

Blue



Light Blue



Red



Bordeaux



Ochre



Light Grey



KARLOWSKY®

€	1	30	10x
COL	36,18	31,22	28,50

0-IV: 30

939.67 LS 18

60°

**SCHÜRZE LANZAROTE**

180 g/m² | 65% Polyester, 35% Baumwolle

• Hochveredelt und gekrumpft • Waschecht und pflegeleicht • Latzbandlänge mit 3 Druckknöpfen einstellbar



ONE SIZE



Blue



Light Blue



Red



Bordeaux



Ochre



Light Grey



KARLOWSKY®

€	1	70	10x
COL	29,20	25,20	23,00

One Size: 70

919.67 KS 51

60°

**LADIES KASACK LAILA**

180 g/m² | 65% Polyester, 35% Baumwolle

• Hochveredelt und gekrumpft • Waschecht und pflegeleicht • Ärmellos

0 (XS/S),  
I (S/M),  
II (M/L),  
III (L/XL),  
IV (XL/2XL)

Blue



Light Blue



Red



Bordeaux



Ochre



Light Grey



KARLOWSKY®

€	1	30	10x
COL	38,04	32,82	29,96

0-IV: 30

918.67 KS 52

60°

**LADIES KASACK SABRINA**

180 g/m² | 65% Polyester, 35% Baumwolle

• Hochveredelt und gekrumpft • Waschecht und pflegeleicht • Ärmellos

34 (XS), 36 (S),  
38 (S), 40 (M),  
42 (M), 44 (L),  
46 (L), 48 (XL),  
50 (XL), 52 (2XL)

Blue



Light Blue



Red



Bordeaux



Ochre



Light Grey



KARLOWSKY®

€	1	30	10x
COL	41,90	36,16	33,00

34-52: 30





911.67 BVS 3

60°

**WAIST APRON BASIC WITH POCKETS**215 g/m<sup>2</sup> | 65% Polyester, 35% Baumwolle

- Durchgehendes Band aus Schürzenstoff mit Nahtsicherung • Aufgesetzte Tasche (60 x 22 cm) auf ganzer Schürzenbreite mit 3 Fächern (jeweils 20 x 22 cm)
- Maße: 60 x 35 cm



ONE SIZE



White



Black



Anthracite



Navy



Red



Bordeaux



KARLOWSKY

NEW!

€	1	80	10x
WHT	8,92	7,70	7,02
COL	10,04	8,66	7,90



One Size: 80

913.67 BLS 5

60°

**BIB APRON BASIC WITH POCKET**215 g/m<sup>2</sup> | 65% Polyester, 35% Baumwolle

- Bänder aus Schürzenstoff mit Nahtsicherung • Latzbandlänge 70 cm, verstellbar durch Schnalle • Chemische Reinigung

ONE SIZE



White



Black



Anthracite



Navy



Red



Bordeaux



KARLOWSKY

NEW!

€	1	50	10x
WHT	12,38	10,68	9,74
COL	13,94	12,02	10,98



One Size: 50

917.67 KS 53

60°

**LADIES KASACK PENELOPE**180 g/m<sup>2</sup> | 65% Polyester, 35% Baumwolle

- Hochveredelt und gekrumpft • Waschecht und pflegeleicht • Kurzärmelig

34 (XS), 36 (S),  
38 (S), 40 (M),  
42 (M), 44 (L),  
46 (L), 48 (XL),  
50 (XL), 52 (2XL)

KARLOWSKY



Blue



Light Blue



Red



Bordeaux



Ochre



Light Grey

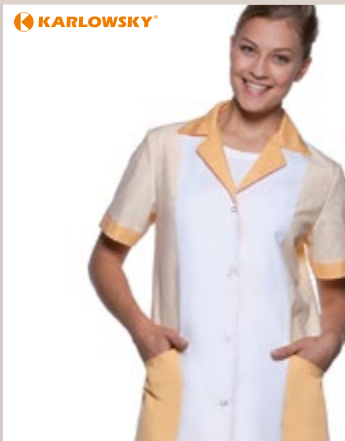

€	1	30	10x
COL	45,58	39,34	35,90



34-52: 30

912.67 BLS 4

60°

**BIB APRON BASIC**215 g/m<sup>2</sup> | 65% Polyester, 35% Baumwolle

- Bänder aus Schürzenstoff mit Nahtsicherung • Latzbandlänge 70 cm, verstellbar durch Schnalle • Maße: 70 x 90 cm



ONE SIZE



White



Black



Anthracite



Navy



Red



Bordeaux



KARLOWSKY

NEW!

€	1	50	10x
WHT	11,36	9,80	8,94
COL	12,92	11,16	10,18



One Size: 50

948.67 LS 19

60°

**SCHÜRZE SYLT**180 g/m<sup>2</sup> | 65% Polyester, 35% Baumwolle

- Hochveredelt und gekrumpft • Waschecht und pflegeleicht • Latzbandlänge mit 3 Druckknöpfen einstellbar

ONE SIZE



Blue



Light Blue



Red



Bordeaux



Ochre



Light Grey



KARLOWSKY

€	1	40	10x
COL	30,34	26,20	23,90



One Size: 40

928.67 BSS 9

95°

**BISTRO APRON JEANS 1892 GEORGIA**

195 g/m² | 65% Polyester, 35% Baumwolle

- Durchgehendes Band aus Schürzenstoff mit Nahtsicherung • Industriewäsche tauglich • Waschecht und pflegeleicht

ONE SIZE

  
 Vintage Black Vintage Blue

NEW!

KARLOWSKY



€	1	50	10x
COL	27,94	24,10	22,00

One Size: 50

929.67 LS 22

95°

**BIB APRON JEANS 1892 VIRGINIA**

195 g/m² | 65% Polyester, 35% Baumwolle

- Durchgehendes Band aus Schürzenstoff mit Nahtsicherung • Industriewäsche tauglich • Waschecht und pflegeleicht

ONE SIZE

  
 Vintage Black  
  
 Vintage Blue

NEW!

KARLOWSKY



€	1	50	10x
COL	27,94	24,10	22,00

One Size: 50

979.67 HM 9

60°

**PULL-ON TROUSERS KASPAR**

215 g/m² | 65% Polyester, 35% Baumwolle

- Normale Leibhöhe, gerades Bein • Gummizug und Kordel im Bund • 2 seitliche Eingriffstaschen, aufgesetzte Gesäßtasche rechts

S, M, L, XL, 2XL, 3XL

  
 Black

NEW!

KARLOWSKY



€	1	15	10x
COL	45,66	39,40	35,96

S-3XL: 15

922.67 LS 34

95°

**BIB APRON TENERIFFA**

215 g/m² | 65% Polyester, 35% Baumwolle

- Latzschürze mit Bändern aus Schürzenstoff, mit Nahtsicherung • Industriewäsche tauglich • Farbecht und pflegeleicht

ONE SIZE

 White  
 Black  
 Anthracite  
 Navy  
 Red  
 Bordeaux  
 Light Green  
 Light Brown

NEW!

KARLOWSKY



€	1	50	10x
WHT	22,86	19,72	18,00
COL	26,66	23,02	21,00

One Size: 50

700.67 BF 4



 95°
**BLOUSE MIA REGULAR FIT LS**

125 g/m² | 49% Polyester, 49% Baumwolle, 2% Elastofin

- Hoher Komfort und dauerhafte Elastizität durch Stretchfaser Dow XLA®
- Rückenpasse und 2 Bewegungsfalten • Kappnähte an Schulter- und Seitennähten

34, 36, 38, 40, 42, 44, 46, 48, 50, 52

KARLOWSKY

 White  
 Black  
 Navy  
 Blue  
 Light Blue  
 Dark Red  
 Light Grey

701.67  
279

€	1	10	10x
WHT	58,98	51,18	46,62
COL	61,24	52,96	48,28

34-52: 10



706.67 BF 5

**BLOUSE JULI REGULAR FIT**

125 g/m² | 49% Polyester, 49% Baumwolle, 2% Elastolefin

- Hoher Komfort und dauerhafte Elastizität durch Stretchfaser Dow XLA®
- Rückenpasse und 2 Bewegungsfalten • Kappnähte an Schulter- und Seitennähten

34, 36, 38, 40, 42,  
44, 46, 48, 50, 52

34-52: 10

€	1	10	10x
WHT	53,80	46,46	42,40
COL	55,88	48,16	43,98

707.67 BM 5

**SHIRT JONA REGULAR FIT**

125 g/m² | 49% Polyester, 49% Baumwolle, 2% Elastolefin

- Hoher Komfort und dauerhafte Elastizität durch Stretchfaser Dow XLA®
- Rückenpasse und 2 Bewegungsfalten • Kappnähte an Schulter- und Seitennähten

46, 48, 50, 52, 54,  
56, 58, 60

€	1	10	10x
WHT	58,92	50,86	46,40
COL	60,92	52,58	47,98



46-60: 10

702.67 BF 1

**BLOUSE HANNA SLIM FIT LS**

125 g/m² | 49% Polyester, 49% Baumwolle, 2% Elastolefin

- Hoher Komfort und dauerhafte Elastizität durch Stretchfaser Dow XLA® • Klassischer Kentkragen • Wiener Nähte

36 (XS),  
38 (S),  
40 (M),  
42 (L),  
44 (XL),  
46 (2XL)

€	1	10	10x
WHT	55,60	47,98	43,78
COL	58,12	50,18	45,78



36-46: 10

701.67 BM 4

**SHIRT MIRO REGULAR FIT LS**

125 g/m² | 49% Polyester, 49% Baumwolle, 2% Elastolefin

- Hoher Komfort und dauerhafte Elastizität durch Stretchfaser Dow XLA®
- Rückenpasse und 2 Bewegungsfalten • Kappnähte an Schulter- und Seitennähten

46, 48, 50, 52, 54,  
56, 58, 60

700.67

279



46-60: 10

€	1	10	10x
WHT	64,54	55,72	50,82
COL	66,62	57,48	52,48

703.67 BM 1

**SHIRT TAYLOR SLIM FIT LS**

125 g/m² | 49% Polyester, 49% Baumwolle, 2% Elastolefin

- Hoher Komfort und dauerhafte Elastizität durch Stretchfaser Dow XLA® • Klassischer Kentkragen • Rückenpasse und Rückenabnäher

46 (37/38),  
48 (39/40),  
50 (41/42),  
52 (43/44),  
54 (45/46),  
56 (47/48)

€	1	10	10x
WHT	58,12	50,18	45,78
COL	60,66	52,34	47,78



46-56: 10



704.67

BF 2

**BLOUSE ELISA SLIM FIT**

125 g/m² | 49% Polyester, 49% Baumwolle, 2% Elastolefin

- Hoher Komfort und dauerhafte Elastizität durch Stretchfaser Dow XLA®
- Klassische Kentkragen • Wiener Nähte, Rückenabnäher



36 (XS),  
38 (S),  
40 (M),  
42 (L),  
44 (XL),  
46 (2XL)



White



Black



KARLOWSKY

€	1	10	10x
WHT	53,34	46,02	42,00
COL	55,90	48,24	44,00



36-46: 10

705.67

BM 2

**SHIRT NICK SLIM FIT**

125 g/m² | 49% Polyester, 49% Baumwolle, 2% Elastolefin

- Hoher Komfort und dauerhafte Elastizität durch Stretchfaser Dow XLA®
- Rückenpasse und 2 Rückenfallen • Kappnähte an Schulter- und Seitennähten



46 (37/38),  
48 (39/40),  
50 (41/42),  
52 (43/44),  
54 (45/46),  
56 (47/48)



White



Black



KARLOWSKY

€	1	10	10x
WHT	55,90	48,24	44,00
COL	58,38	50,40	46,00



46-56: 10

742.11

KK120

**BARGEAR™ BAR SHIRT**

120 g/m² | 57% Baumwolle, 40% Polyester, 3% Elasthan

- Pflegeleichtes Kurzarm-Hemd • Leicht verstärkter Kragen • Rückenpasse



S (37CM),  
M (39/40CM),  
L (42CM),  
XL (44CM),  
2XL (47CM)

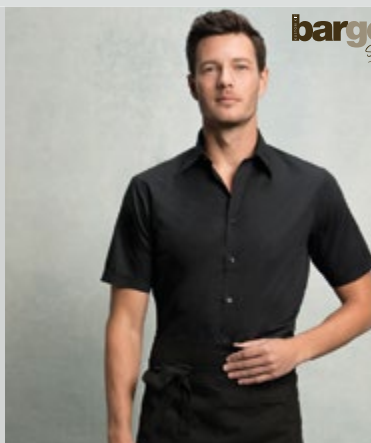

Black

bargear®  
Serve in style

€	1	24	10x
COL	28,38	25,90	24,60



748.11

442



S-2XL: 24

743.11

KK121

**BARGEAR™ BAR SHIRT LS**

120 g/m² | 57% Baumwolle, 40% Polyester, 3% Elasthan

- Pflegeleichtes Langarm-Hemd • Verstärkter Kragen • Verstellbare Manschetten

S (37CM),  
M (39/40CM),  
L (42CM),  
XL (44CM),  
2XL (47CM)



Black

bargear®  
Serve in style

€	1	24	10x
COL	30,54	27,90	26,52



751.11

442



S-2XL: 24

744.11

KK122

**BARGEAR™ SHIRT MANDARIN COLLAR**

120 g/m² | 57% Baumwolle, 40% Polyester, 3% Elasthan

- Pflegeleichtes Kurzarm-Hemd im Asia-Look • Kleiner Stehkragen • Schulterpasse mit 2 an den Seiten eingelegten Falten

S (37CM),  
M (39/40CM),  
L (42CM),  
XL (44CM),  
2XL (47CM)



Black

bargear®  
Serve in style

€	1	24	10x
COL	28,38	25,90	24,62



749.11

442



S-2XL: 24





**764.11** **KK123****BARGEAR™ SHIRT MANDARIN COLLAR LS****120 g/m² | 57% Baumwolle, 40% Polyester, 3% Elasthan**

- Pflegeleichte Langarmhemd im Asia-Look • Kleiner Stehkragen • Schulterpasse mit 2 an den Seiten eingelegten Falten



S (37 CM),  
M (39/40CM),  
L (42CM),  
XL (44CM),  
2XL (47CM)



Black



**bargear®**  
*Serve in style*

€	1	24	10x
COL	30,54	27,90	26,52



S-2XL: 24

**151.11** **KK511****BARGEAR™ MEN'S CAFÉ BAR T-SHIRT****200 g/m² | 95% Baumwolle, 5% Elasthan**

- Doppelnaht am Ärmelabschluss • Schulter-zu-Schulter Nackenband • Einfache Naht am Halsausschnitt

S, M, L, XL,  
2XL



Black



**bargear®**  
*Serve in style*

€	1	60	10x
COL	17,40	15,90	15,10



S-2XL: 60

**748.11** **KK735****BARGEAR™ BAR SHIRT LADY****120 g/m² | 57% Baumwolle, 40% Polyester, 3% Elasthan**

- Pflegeleichte Kurzarm-Bluse • Leicht verstärkter Kragen • Abnäher auf Rücken und Vorderseite für taillierte Passform



XS (8),  
S (10),  
M (12),  
L (14),  
XL (16),  
2XL (18),  
3XL (20)



Black



**bargear®**  
*Serve in style*

€	1	24	10x
COL	24,00	21,90	20,82



XS-3XL: 24

**749.11** **KK736****BARGEAR™ MANDARIN COLLAR SHIRT LADY****120 g/m² | 57% Baumwolle, 40% Polyester, 3% Elasthan**

- Pflegeleichte Kurzarmbluse im Asia-Look • Kleiner Stehkragen • Figurbetonter, taillierter Schnitt mit Abnähern auf Brusthöhe

XS (8),  
S (10),  
M (12),  
L (14),  
XL (16),  
2XL (18),  
3XL (20)



Black



**bargear®**  
*Serve in style*

€	1	24	10x
COL	24,00	21,90	20,82

**744.11**

441



XS-3XL: 24

**751.11** **KK738****BARGEAR™ BAR LADY SHIRT LS****120 g/m² | 57% Baumwolle, 40% Polyester, 3% Elasthan**

- Pflegeleichte Langarm-Bluse • Leicht verstärkter Kragen • Abnäher auf Rücken und Vorderseite für taillierte Passform



XS (8),  
S (10),  
M (12),  
L (14),  
XL (16),  
2XL (18),  
3XL (20)



Black



**bargear®**  
*Serve in style*

€	1	24	10x
COL	27,38	25,00	23,76



XS-3XL: 24

**759.11** **KK740****BARGEAR™ MANDARIN COLLAR SHIRT LADY LS****120 g/m² | 57% Baumwolle, 40% Polyester, 3% Elasthan**

- Pflegeleichte Langarmbluse im Asia-Look • Kleiner Stehkragen • Figurbetonter, taillierter Schnitt mit Abnähern auf Brusthöhe

XS (8),  
S (10),  
M (12),  
L (14),  
XL (16),  
2XL (18),  
3XL (20)



Black



**bargear®**  
*Serve in style*

€	1	24	10x
COL	27,38	25,00	23,76



XS-3XL: 24



A man and a woman are shown in a construction or industrial setting. The man in the foreground is wearing a grey long-sleeved shirt, a grey and orange high-visibility vest, grey cargo pants, and black safety shoes with orange soles. He is also wearing an orange hard hat and carrying a large wooden plank on his shoulder. The woman in the background is wearing a similar grey and orange high-visibility vest over a grey shirt, grey cargo pants, and black safety shoes with orange soles. She is also wearing an orange hard hat. They are standing on a dirt or gravel surface. In the background, there is a silver SUV, a white trailer, and a large metal structure, possibly a container or part of a building under construction.

# WORK-GUARD

**ROBUSTE, KOORDINIERTE  
ARBEITSBEKLEIDUNG  
UND SICHERHEITSSCHUHE**

908.33 / R308X - 925.33 / R335X

## Professional Wear





## Result Work-Guard

<b>WORK-GUARD Russell</b>	410.33	<b>R023X</b>	Management Coat/Sicherheitsjacke	<b>453</b>
	437.33	<b>R071X</b>	Heavy Duty Jacket	<b>453</b>
	472.33	<b>R072X</b>	Heavy Duty Combo Jacket	<b>453</b>
	497.33	<b>R127X</b>	Lance Bodywarmer	<b>454</b>
	900.33	<b>R300X</b>	Work-Guard Sabre Pilot Jacket	<b>454</b>
	901.33	<b>R301X</b>	Work-Guard Sabre Long Coat	<b>454</b>
	902.33	<b>R302X</b>	Work-Guard Sabre Stretch Jacket	<b>447</b>
	904.33	<b>R303X (L)</b>	Work-Guard Stretch Trousers Long	<b>452</b>
	903.33	<b>R303X (R)</b>	Work-Guard Stretch Trousers Reg	<b>452</b>
	905.33	<b>R305X</b>	Work-Guard Vostex Long Coat	<b>454</b>
	906.33	<b>R306X</b>	Work-Guard Vostex Bodywarmer	<b>454</b>
	967.33	<b>R307F</b>	Ladies' Platinum Managers Jacket	<b>452</b>
	907.33	<b>R307M</b>	Platinum Managers Jacket	<b>452</b>
	978.33	<b>R308X (L)</b>	Work-Guard Action Trousers Long	<b>446</b>
	908.33	<b>R308X (R)</b>	Work-Guard Action Trousers Reg	<b>446</b>
	909.33	<b>R309X</b>	Work-Guard Action Shorts	<b>447</b>
	910.33	<b>R310X</b>	Work-Guard Technical Trouser	<b>446</b>
	911.33	<b>R311X</b>	Work-Guard Technical Shorts	<b>447</b>
	500.33	<b>R312X</b>	Apex Polo Shirt	<b>448</b>
	875.33	<b>R314X</b>	Elevator Jacket	<b>453</b>
	982.33	<b>R315X</b>	Work-Guard Brink Stretch Jacket	<b>447</b>
	867.33	<b>R316X</b>	LITE Jacket	<b>456</b>
	868.33	<b>R317X</b>	LITE Gilet	<b>456</b>
	918.33	<b>R318X</b>	LITE Trouser	<b>456</b>
	919.33	<b>R319X</b>	LITE Short	<b>456</b>
	921.33	<b>R321X</b>	LITE Coverall	<b>456</b>
	990.33	<b>R322X</b>	Knee Protectors	<b>453</b>
	923.33	<b>R323X</b>	LITE X-OVER Holster Trouser	<b>456</b>
	924.33	<b>R324X</b>	X-OVER Heavy Trouser	<b>446</b>
	980.33	<b>R330X</b>	Heavy Duty Microfleece	<b>448</b>
	925.33	<b>R335X</b>	X-OVER Gilet	<b>448</b>
	913.33	<b>R337X</b>	Spark Safety Trainer	<b>450</b>
	914.33	<b>R339X</b>	Blackwatch Safety Boot	<b>450</b>
	983.33	<b>R340X</b>	Defence Safety Boot	<b>448</b>
	984.33	<b>R341X</b>	Stealth Safety Boot	<b>448</b>
	986.33	<b>R342F</b>	Women's Reflect Safety Boot	<b>451</b>

985.33	<b>R342M</b>	Reflect Safety Boot	<b>451</b>
987.33	<b>R343X</b>	Blizzard Safety Boot	<b>451</b>
988.33	<b>R344X</b>	Strider Safety Boot	<b>450</b>
989.33	<b>R345X</b>	Managers Brogue	<b>450</b>
991.33	<b>R346X</b>	Carrick Safety Boot	<b>452</b>
915.33	<b>R347X</b>	Shield Lightweight Safety Trainer	<b>450</b>
992.33	<b>R348X</b>	Lightweight Safety Trainer	<b>451</b>
993.33	<b>R349F</b>	Women's Safety Trainer	<b>451</b>

## Result Safe-Guard

<b>SAFE-GUARD Russell</b>	418.33	<b>R018X</b>	Safety Jacket	<b>460</b>
	435.33	<b>R021J</b>	Junior Hi-Vis Weste	<b>461</b>
	421.33	<b>R021X</b>	Safety High-Viz Vest	<b>460</b>
	922.33	<b>R022X</b>	High Profile Rain Trousers	<b>458</b>
	427.33	<b>R117X</b>	High-Viz Soft Shell Jacket	<b>458</b>
	802.33	<b>R200J</b>	Core Junior Safety Vest	<b>462</b>
	812.33	<b>R200X</b>	Core Motorist Safety Vest	<b>462</b>
	813.33	<b>R201X</b>	Core Motorway Vest	<b>462</b>
	854.33	<b>R202X</b>	Core Zip Safety Tabard	<b>461</b>
	432.33	<b>R210X</b>	Light-Weight Safety Jacket	<b>462</b>
	433.33	<b>R211X</b>	Sicherheitsweste	<b>461</b>
	434.33	<b>R213X</b>	Pocket for Safety Vests	<b>461</b>
	912.33	<b>R216X</b>	High Viz Waterproof Suit	<b>458</b>
	819.33	<b>R217X</b>	Core High Viz Winter Blouson	<b>460</b>
	818.33	<b>R218X</b>	Core High Viz Motorway Coat	<b>460</b>
	916.33	<b>R325F</b>	Women's Soft Padded Safety Jacket	<b>457</b>
	876.33	<b>R325M</b>	Soft Padded Safety Jacket	<b>457</b>
	930.33	<b>R327X</b>	Safety Cargo Trouser	<b>457</b>
	931.33	<b>R328X</b>	Safety Cargo Shorts	<b>457</b>
	862.33	<b>R329X</b>	Safety Microfleece	<b>458</b>
	858.33	<b>R331X</b>	Dynamic SoftShell Coat	<b>458</b>
	877.33	<b>R332X</b>	Reversible Soft Gilet	<b>457</b>
	857.33	<b>R333X</b>	Safety Padded Softshell Blouson	<b>460</b>
	856.33	<b>R334F</b>	Women's Hi-Viz Tabard	<b>461</b>

## Russell



932.00	<b>R-001M-0</b>	Twill Workwear-Hose Länge 32"	<b>464</b>
934.00	<b>R-001M-0</b>	Twill Workwear-Hose Länge 34"	<b>464</b>
991.00	<b>R-002M-0</b>	Twill Workwear Shorts	<b>464</b>

110.00	<b>R-010M-0</b>	Workwear Crew Neck T-Shirt	<b>463</b>
590.00	<b>R-011M-0</b>	Workwear Poloshirt	<b>463</b>
212.00	<b>R-012M-0</b>	Workwear Polo-Sweatshirt	<b>463</b>
213.00	<b>R-013M-0</b>	Workwear Set-In Sweatshirt	<b>463</b>
427.00	<b>R-014M-0</b>	Workwear Bodywarmer	<b>462</b>
976.00	<b>R-015M-0</b>	Strapazierfähige Workwear-Hose Länge 30"	<b>464</b>
978.00	<b>R-015M-0</b>	Strapazierfähige Workwear-Hose Länge 32"	<b>464</b>
980.00	<b>R-015M-0</b>	Strapazierfähige Workwear-Hose Länge 34"	<b>464</b>
447.00	<b>R-018M-0</b>	Workwear Soft Shell Jacket	<b>463</b>

## B&C Pro



990.42	<b>AUC60</b>	Kniekissen Kneepads Pro	<b>465</b>
932.42	<b>BUC5</b>	Basic Workwear Trousers	<b>465</b>
976.42	<b>BUC51</b>	Performance Pro Workwear Trousers	<b>465</b>
428.42	<b>JUC40</b>	Workwear Bodywarmer	<b>466</b>
421.42	<b>JUC41</b>	Shelter PRO Jacket	<b>466</b>
425.42	<b>JUC42</b>	Shield Softshell PRO	<b>466</b>
590.42	<b>PUC10</b>	Skill Pro Workwear Pocket Polo	<b>466</b>
543.42	<b>PUC11</b>	Energy Pro Workwear Pocket Polo	<b>466</b>
592.42	<b>PUC12</b>	CoolPower Pro Polo Pocket Polo	<b>465</b>
126.42	<b>TUC01</b>	Perfect Pro Workwear T-Shirt	<b>465</b>
213.42	<b>WUC20</b>	Workwear Sweater	<b>466</b>

## Yoko



310.77	<b>CAP402</b>	Fluo Thinsulate® Hat	<b>474</b>
399.77	<b>CAP402CH</b>	Children's Fluo Thinsulate® Hat	<b>473</b>
426.77	<b>HV006</b>	Fluo Softshell Bodywarmer	<b>469</b>
927.77	<b>HV007</b>	Fluo Kensington Hooded Gilet	<b>470</b>
808.77	<b>HV008F</b>	Fluo Fleece Reversible Bodywarmer	<b>469</b>
495.77	<b>HV008SL</b>	Fluo Quilted Jacket with Zip-Off Sleeves	<b>472</b>
434.77	<b>HVJ202</b>	Fluo 2-Tone Recovery Jerkin	<b>469</b>
577.77	<b>HVJ210</b>	Fluo Polo	<b>473</b>
422.77	<b>HVJ259</b>	Fluo Reflective Border Tabard	<b>468</b>
437.77	<b>HVJ269</b>	Fluo Kasack für Erwachsene	<b>468</b>
177.77	<b>HVJ410</b>	Fluo T-Shirt	<b>473</b>
277.77	<b>HVJ510</b>	Fluo Sweatshirt	<b>472</b>
178.77	<b>HVJ910</b>	Fluo Super Light V-Neck T-Shirt	<b>473</b>
255.77	<b>HVK05</b>	Fluo Hoodie	<b>473</b>
261.77	<b>HVK06</b>	Fluo 1/4 Zip Sweat Shirt	<b>472</b>

877.77	<b>HVK08</b>	Fluo Fleece Jacket	<b>469</b>
427.77	<b>HVK09</b>	Fluo Softshell Jacket	<b>469</b>
819.77	<b>HVK10B</b>	Fluo 2-Tone Fleece Jacket	<b>469</b>
480.77	<b>HVP211</b>	Fluo Bomber Sicherheitsjacke	<b>471</b>
482.77	<b>HVP218</b>	Fluo 2-Tone Bomber Jacket	<b>471</b>
418.77	<b>HVP300</b>	Fluo Classic Motorway Jacket	<b>472</b>
410.77	<b>HVP302</b>	Fluo 2 Tone Motorway Jacket	<b>472</b>
436.77	<b>HVP305</b>	Fluo Tartan Contractor Jacket	<b>471</b>
411.77	<b>HVP711</b>	Fluo 7-in-1 Multifunktionsjacke	<b>470</b>
922.77	<b>HVS461</b>	Over Trousers Fluo Yellow	<b>471</b>
923.77	<b>HVS462</b>	Over Trousers Fluo Orange	<b>471</b>
968.77	<b>HVW066</b>	Fluo Print Me Armband	<b>474</b>
433.77	<b>HVW100</b>	Fluo 2 Band + Brace Waistcoat	<b>467</b>
435.77	<b>HVW100CH</b>	Kids Fluo 2 Band + Brace Waistcoat	<b>467</b>
925.77	<b>HVW102</b>	Fluo 2 Bands Waistcoat	<b>467</b>
431.77	<b>HVW120</b>	Fluo Open Mesh Waistcoat	<b>468</b>
926.77	<b>HVW180</b>	Fluo Ladies Executive Waistcoat	<b>467</b>
494.77	<b>HVW706</b>	Fluo Kensington Jacket	<b>470</b>
421.77	<b>HVW801</b>	Fluo Executive Waistcoat	<b>468</b>
423.77	<b>HVW820</b>	Fluo Open Mesh Executive Waistcoat	<b>468</b>
966.77	<b>ID03</b>	Arm Bands	<b>474</b>
960.77	<b>ID04</b>	Heat Apply Pocket Small	<b>474</b>
961.77	<b>ID05</b>	Heat Apply Pocket Medium	<b>474</b>
962.77	<b>ID06</b>	Heat Apply Pocket Large	<b>474</b>
943.77	<b>WN783</b>	Half Finger Gloves	<b>475</b>
944.77	<b>WN784</b>	Full Finger Gloves	<b>475</b>

## Karlowsky



970.67	<b>BMF 1/3</b>	Basic Baumwoll-Damenkittel	<b>476</b>
972.67	<b>BMF 3/3</b>	Basic Poly/Cotton-Damenkittel	<b>476</b>
973.67	<b>BMM 2/3</b>	Basic Poly/Cotton-Herrenkittel	<b>476</b>
971.67	<b>BMM1/3</b>	Basic Baumwoll-Herrenkittel	<b>476</b>
990.67	<b>BS 51/3</b>	Arbeitsschuhe Kapstadt	<b>476</b>
920.67	<b>KS 17/18</b>	Kasack Bea	<b>475</b>
921.67	<b>KS 38/39</b>	Kasack Marilies	<b>475</b>
904.67	<b>KS 40</b>	Kasack Sara	<b>475</b>





**908.33** R308X (R)**WORK-GUARD ACTION TROUSERS REG**

270 g/m² | 65% Polyester, 35% Baumwolle

- Zip mit Druckknopf
- Verstellbarer Taillenbund mit Gürtelschlaufen
- Handwärmende Seitentaschen und diverse andere Taschen



XS (30/32"),  
S (32/32"),  
M (34/32"),  
L (36/32"),  
XL (38/32"),  
2XL (40/32"),  
3XL (42/32"),  
4XL (44/32"),  
5XL (46/32")



XS-5XL: 20

**WORK-GUARD**  
by Result

€

1

COL

34,60

20

31,90

10x

30,60

**978.33** R308X (L)**WORK-GUARD ACTION TROUSERS LONG**

270 g/m² | 65% Polyester, 35% Baumwolle

- Zip mit Druckknopf
- Verstellbarer Taillenbund mit Gürtelschlaufen
- Handwärmende Seitentaschen und diverse andere Taschen



S (32/34"),  
M (34/34"),  
L (36/34"),  
XL (38/34"),  
2XL (40/34"),  
3XL (42/34")

**NEW!**
**WORK-GUARD**  
by Result

€

1

COL

34,60

20

31,90

10x

30,60

S-3XL: 20

**910.33** R310X**WORK-GUARD TECHNICAL TROUSER**

270 g/m² | 65% Polyester, 35% Baumwolle

- Zip mit Nietenverschluss
- Elastischer Taillenbund mit Gürtelschlaufen
- Diverse Taschen



XS, S, M,  
L, XL, 2XL,  
3XL, 4XL,  
5XL



XS-5XL: 10

**WORK-GUARD**  
by Result

€

1

COL

44,50

10

41,00

10x

39,40

**924.33** R324X**X-OVER HEAVY TROUSER**

270 g/m² | 65% Polyester, 35% Baumwolle

- Zip vorne mit Knopf und Gürtelschlaufen
- Abnehmbare Multifunktionsaschen vorne
- Diverse Cargo-Taschen, Hammerschlaufe, D-Ringe



XS, S, M,  
L, XL, 2XL,  
3XL, 4XL,  
5XL



€

1

COL

47,90

20

43,90

10x

42,10

XS-5XL: 20

**WORK-GUARD**  
by Result

909.33 R309X

**WORK-GUARD ACTION SHORTS**

270 g/m² | 65% Polyester, 35% Baumwolle

- Zip mit Knopf • Verstellbarer Taillenumbund mit Gürtelschlaufen • Handwärmende Seitentaschen und diverse andere Taschen

**WORK-GUARD**  
by Result

XS-4XL: 20

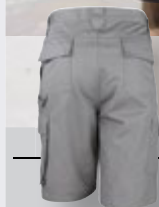

S-2XL



COL



1



20



10x

XS, S, M, L, XL, 2XL, 3XL, 4XL



Black



Grey



Navy

902.33 R302X

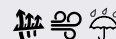
**WORK-GUARD SABRE STRETCH JACKET**

63% Polyester, 34% Baumwolle, 3% Elastan

- Stehkragen • Dekorative Einsätze vorne, hinten und an den Ärmeln • Brust- und Seitentaschen mit Zip, Ärmeltasche mit Zip und reflektierenden Details

XS, S, M,  
L, XL, 2XL,  
3XL, 4XL

Black



Navy/Black

**WORK-GUARD**  
by Result

COL



1



10



10x

65,90

61,90

59,90

XS-2XL: 10  
3XL-4XL: 5

911.33 R311X

**WORK-GUARD TECHNICAL SHORTS**

270 g/m² | 65% Polyester, 35% Baumwolle

- Zip mit Nietenverschluss • Elastischer Taillenumbund mit Gürtelschlaufen • Diverse Taschen

**WORK-GUARD**  
by Result

XS-3XL: 10



XS-2XL



COL



1



10



10x

XS, S, M, L, XL, 2XL, 3XL



Grey/Black



Navy/Black

982.33 R315X

**WORK-GUARD BRINK STRETCH JACKET**

380 g/m² | 80% Polyester, 20% Baumwolle

- 3-lagiges verschweißtes Material • Stehkragen
- 2 Seitentaschen und Brusttasche mit Zip

**WORK-GUARD**  
by Result

COL



1



10



10x

63,00

59,00

56,60

S, M, L, XL, 2XL, 3XL



Grey/Black

S-3XL: 10





**500.33** R312X**APEX POLO SHIRT****200 g/m² | 50% Baumwolle, 50% Polyester**

- Flachstrick-Kragen und Ärmelbündchen in Rippstrick • Overlock-Nähte mit Polyfilm für Formstabilität • Geeignet für Stick, Transfer und Druck

XS, S, M,  
L, XL, 2XL,  
3XL, 4XL,  
5XL

White



Black

Workguard  
Grey

Navy



Royal



Red



Orange



Bottle Green

**WORK-GUARD**  
by **Result****NEW!**

XS-2XL



COL

1

25

10x

16,00

14,50

13,90



XS-5XL: 25

**925.33** R335X**X-OVER GILET****140 g/m² | 100% Polyester**

- Dekorative Details an Schultern und Hüfte • Multifunktionsaschen, Brusttasche mit Zip, Innentasche • Kontrastfarbe Grey im Oberkörperbereich

XS, S, M,  
L, XL, 2XL,  
3XL, 4XL

Pink/Grey

S, M, L, XL,  
2XL, 3XL,  
4XL

Navy/Grey



Royal/Grey



Red/Grey



Orange/Grey

Bottle Green/  
Grey**WORK-GUARD**  
by **Result****NEW!**

S-2XL



COL

1

10

10x

47,60

43,90

42,00



XS-4XL: 10

**980.33** R330X**HEAVY DUTY MICROFLEECE****330 g/m² | 100% Polyester**

- Robust und strapazierfähig • Angenehmes Tragegefühl • Stehkragen

XS, S, M,  
L, XL, 2XL,  
3XL, 4XL,  
5XL

Black



Navy

**WORK-GUARD**  
by **Result****NEW!**

XS-2XL



COL

1

10

10x

25,00

23,00

22,00



XS-5XL: 10

**983.33** R340X**DEFENCE SAFETY BOOT****Obermaterial: Leder**

- Gepolsterter Schaft • Schwarzes Netzfutter im Schaft • Stahlkappe

6 (40),  
7 (41),  
8 (42),  
9 (43),  
10 (44,5),  
11 (46),  
12 (47),  
13 (48)

Black/Orange

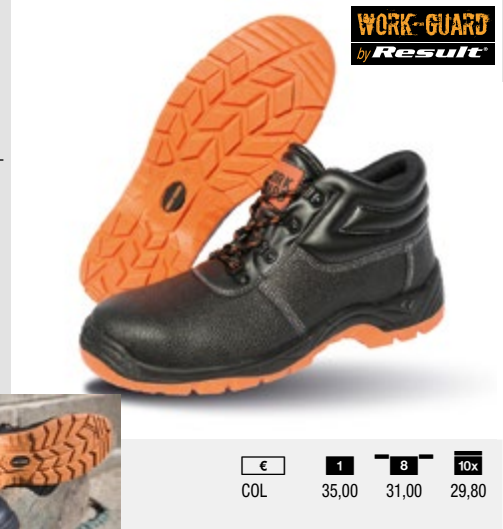
**WORK-GUARD**  
by **Result**

COL

1

8

10x

35,00

31,00

29,80



6-13: 8

**984.33** R341X**STEALTH SAFETY BOOT****Obermaterial: Microfaser**

- Schaft aus Polyurethan • Netzfutter • Stahlkappe

6 (40),  
7 (41),  
8 (42),  
9 (43),  
10 (44,5),  
11 (46),  
12 (47)

Black

**WORK-GUARD**  
by **Result**

COL

1

8

10x

55,90

51,90

49,80



6-12: 8



**NEU**

R314X

**WORK-GUARD**

# IN VOLLER ARBEIT

**ROBUSTE, KOORDINIERTE  
ARBEITSBEKLEIDUNG UND  
SICHERHEITSSCHUHE**

**ZUVERLÄSSIGKEIT, BEQUEMLICHKEIT  
UND LANGLEBIGKEIT**



## MIX AND MATCH

Das „Mix and Match“ Konzept bietet gut kombinierbare Bekleidung für Ihre Mitarbeiter in attraktiven Farben durch das ganze Sortiment **Result** an, um ein professionelles und individuelles Erscheinungsbild zu präsentieren.



R308X

R341X



915.33 R347X



### SHIELD LIGHTWEIGHT SAFETY TRAINER

Obermaterial: Mikrofaser

- Leichte Verbundkappe, Kevlar Zwischensohle • SRC rutschfeste Gummisohle
- CE EN 20345:2011 S1P



WORK-GUARD  
by Result

€ 1 8 10x  
COL 67,90 63,90 61,30

6 (40), 7 (41), 8 (42), 9 (43), 10 (44.5), 11 (46), 12 (47)



Black/Red Black/Lime



6-12: 8

913.33 R337X



### SPARK SAFETY TRAINER

Obermaterial: Nubukleder

- Stahlkappe, Zwischensohle aus Kevlar (1100N) • SRC rutschfeste Gummisohle
- CE EN 20345:2011 S1P



WORK-GUARD  
by Result

€ 1 8 10x  
COL 63,90 59,90 57,46

6 (40), 7 (41), 8 (42), 9 (43), 10 (44.5), 11 (46), 12 (47)



Black/White



6-12: 8

914.33 R339X



### BLACKWATCH SAFETY BOOT

Obermaterial: Nubukleder und Netzmateriale

- Schutzkappe, Zwischensohle aus Kevlar • SRC rutschfeste Gummisohle
- CE EN 20345:2011 S3



WORK-GUARD  
by Result

6 (40),  
7 (41),  
8 (42),  
9 (43),  
10 (44.5),  
11 (46),  
12 (47)



Black/Silver

€ 1 8 10x  
COL 69,00 65,00 63,00



6-12: 8

988.33 R344X

### STRIDER SAFETY BOOT

Obermaterial: 100% Kuh Nubukleder

- Netz-Futter innen im Schaft • Gepolsterter Schaft in Kontrastfarbe • Stahlkappe



WORK-GUARD  
by Result

7 (41),  
8 (42),  
9 (43),  
10 (44.5),  
11 (46),  
12 (47)



Nubuck Tan

€ 1 8 10x  
COL 81,50 77,50 74,40



7-12: 8

989.33 R345X

### MANAGERS BROGUE

Obermaterial: 100% Rindsleder

- Netzfutterinnen • Stahlkappe • Verbundgummisohle



WORK-GUARD  
by Result

7 (41),  
8 (42),  
9 (43),  
10 (44.5),  
11 (46),  
12 (47)



Brown

€ 1 8 10x  
COL 71,00 67,00 64,30



7-12: 8

**985.33** R342M**REFLECT SAFETY BOOT****Obermaterial: 100% Kuhvelourleder**

• Netzinnefutter im Schaft • Gepolsterter Schaft • Kupferne Ösen

7 (41),  
8 (42),  
9 (43),  
10 (44.5),  
11 (46),  
12 (47)Black/White/  
Red**WORK-GUARD**  
by **Result**

€	1	8	10x
COL	63,90	59,90	57,50



7-12: 8

**986.33** R342F**WOMEN'S REFLECT SAFETY BOOT****Obermaterial: 100% Kuhvelourleder**

• Netzinnefutter im Schaft • Gepolsterter Schaft • Kupferne Ösen

**WORK-GUARD**  
by **Result**

€	1	8	10x
COL	63,90	59,90	57,50

4 (37), 5 (38), 6 (39), 6.5 (40), 7 (41), 8 (42)

Black/White/  
Red

4-8: 8

**992.33** R348X**LIGHTWEIGHT SAFETY TRAINER****Obermaterial: 100% Polyurethan**

• Gummi-Zehenschutz • Kunststoffzehenschutzkappe • Zwischensohle aus Kevlar Faser

7 (41),  
8 (42),  
9 (43),  
10 (44.5),  
11 (46),  
12 (47)

Black/Grey

**WORK-GUARD**  
by **Result**

€	1	8	10x
COL	61,90	57,90	55,50



7-12: 8

**987.33** R343X**BLIZZARD SAFETY BOOT****Obermaterial: Polyurethan**

• Weißes Netz-Futter innen im Schaft • Gepolsterter Schaft • Stahlkappe

6 (40),  
7 (41),  
8 (42),  
9 (43),  
10 (44.5),  
11 (46),  
12 (47)

White

**WORK-GUARD**  
by **Result**

€	1	8	10x
COL	57,90	53,90	51,90



6-12: 8

**993.33** R349F**WOMEN'S SAFETY TRAINER****Obermaterial: Polyurethan**

• Kunststoffzehenschutzkappe • Zwischensohle aus Kevlar Faser • Laufsohle aus Ethylvinylacetat (EVA)/Gummi

3 (36),  
4 (37),  
5 (38),  
6 (39),  
6.5 (40),  
7 (41),  
8 (42)

Pink/Black

**WORK-GUARD**  
by **Result**

€	1	8	10x
COL	59,90	55,90	54,70



3-8: 8



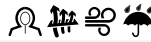

**907.33 R307M****PLATINUM MANAGERS JACKET****100% Nylon**

- Netzsölen unter den Armen
- Diverse Taschen
- Rippstrickbündchen innen



S, M, L, XL,  
2XL, 3XL,  
4XL



Black

**WORK-GUARD**  
by Result

S-XL: **10**  
2XL-4XL: **8**

€	1	10	10x
COL	71,90	67,90	65,10

**991.33 R346X****CARRICK SAFETY BOOT****Obermaterial: 100% Rindsleder**

- Netz-Futter innen im Schaft
- Metallösen
- Stahlkappe



7 (41),  
8 (42),  
9 (43),  
10 (44.5),  
11 (46),  
12 (47)

Brown/White/  
Grey
**WORK-GUARD**  
by Result

S-XL: **8**

€	1	8	10x
COL	85,90	81,90	78,60

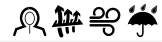
**967.33 R307F****LADIES' PLATINUM MANAGERS JACKET****100% Nylon**

- Netzsölen unter den Armen
- Diverse Taschen
- Rippstrickbündchen innen



XS (8),  
S (10),  
M (12),  
L (14),  
XL (16)



Black

**WORK-GUARD**  
by Result

€	1	10	10x
COL	69,90	65,90	63,20

XS-XL: **10****903.33 R303X (R)****WORK-GUARD STRETCH TROUSERS REG****63% Polyester, 34% Baumwolle, 3% Elasthan**

- Weiches Hochleistungsgewebe mit hoher Elastizität und ergonomischer Passform
- Elastischer Taillenbund mit Gürtelschlaufen
- Diverse Multifunktionsaschen

XS (30/32"),  
S (32/32"),  
M (34/32"),  
L (36/32"),  
XL (38/32"),  
2XL (40/32"),  
3XL (42/32"),  
4XL (44/32"),  
5XL (46/32")



Black



Navy

**WORK-GUARD**  
by Result

XS-2XL

€	1	10	10x
COL	51,90	47,90	46,00

XS-5XL: **10****904.33 R303X (L)****WORK-GUARD STRETCH TROUSERS LONG****63% Polyester, 34% Baumwolle, 3% Elasthan**

- Weiches Hochleistungsgewebe mit hoher Elastizität und ergonomischer Passform
- Elastischer Taillenbund mit Gürtelschlaufen
- Diverse Multifunktionsaschen

XS (30/34"),  
S (32/34"),  
M (34/34"),  
L (36/34"),  
XL (38/34"),  
2XL (40/34"),  
3XL (42/34"),  
4XL (44/34"),  
5XL (46/34")



Black



Navy

**WORK-GUARD**  
by Result

XS-2XL

€	1	10	10x
COL	51,90	47,90	46,00

XS-5XL: **10**

**472.33** R072X**HEAVY DUTY COMBO JACKET****160 g/m² | 100% Polyester**

- Mit Klettverschluss verstellbare Ärmelbündchen • Elastischer Kordelzug mit Stoppern in Taille • Reflektierende Paspel auf Brust und Ärmeln



S, M, L, XL, 2XL, 3XL

**WORK-GUARD**  
by Result

€	1	10	10x
COL	67,00	63,00	60,40

**875.33** R314X**ELEVATOR JACKET****380 g/m² | Arme: 100% Polyester, Rumpf: 100% Nylon**

- Innen angeraut • Kontrastfarbendes Nackenband • Geeignet zum Sticken

S, M, L, XL, 2XL, 3XL, 4XL

**WORK-GUARD**  
by Result

€	1	20	10x
COL	47,60	43,90	42,10

**410.33** R023X**MANAGEMENT COAT/SICHERHEITSJACKE****190 g/m² | 100% Polyester**

- Versiegelte Nähte • Zip und Druckknopfblende • Umlaufende Reflexstreifen



S, M, L, XL, 2XL, 3XL

**WORK-GUARD**  
by Result

€	1	10	10x
COL	39,00	35,90	34,50

**437.33** R071X**HEAVY DUTY JACKET****160 g/m² | 100% Polyester**

- Krageninnenseite mit Fleece • Durch Zip abnehmbare Ärmel • Diverse Außen- und Innentaschen, Kabelhalter, ID-Card Halter

**WORK-GUARD**  
by Result

€	1	10	10x
COL	63,00	59,00	56,60

S, M, L, XL, 2XL, 3XL

**990.33** R322X**KNEE PROTECTORS****100% Ethylenvinylacetat**

- Flexible anatomische Passform • Leichtes Material • Strapazierfähig



ONE SIZE

**WORK-GUARD**  
by Result

€	1	50	10x
COL	8,50	7,50	7,20



**901.33** R301X**WORK-GUARD SABRE LONG COAT****320 g/m² | 100% Polyester**

- Versiegelte Nähte • Stehkragen mit weichem Microfleece
- Schlaufe, D-Ring, diverse Taschen

XS, S, M,  
L, XL, 2XL,  
3XL, 4XL

Black



Navy

**WORK-GUARD**  
by **Result**XS-2XL: 10  
3XL-4XL: 5

XS-2XL

€

COL

1

55,90

10

51,90

10x

49,78

**905.33** R305X**WORK-GUARD VOSTEX LONG COAT****100% Polyester**

- Versiegelte Nähte • Kordelzug im Bund • Durch Klettverschluss verstellbare Ärmelbündchen

S, M, L, XL, 2XL,  
3XL, 4XL

Black

**WORK-GUARD**  
by **Result**

€

COL

1

63,00

10

59,00

10x

56,60

S-XL: 10  
2XL-4XL: 8**906.33** R306X**WORK-GUARD VOSTEX BODYWARMER****100% Polyester**

- Teilweise versiegelte Nähte • Weicher Kragen aus Trikotgewebe
- Weiter Armausschnitt mit elastischem Wetterschutz

S, M, L, XL, 2XL,  
3XL, 4XL

Black

**WORK-GUARD**  
by **Result**

€

COL

1

44,50

10

41,00

10x

39,30

S-XL: 10  
2XL-4XL: 8**900.33** R300X**WORK-GUARD SABRE PILOT JACKET****320 g/m² | 100% Polyester**

- Versiegelte Nähte • Stehkragen mit weichem Microfleece
- Schlaufe, D-Ring, diverse Taschen

XS, S, M,  
L, XL, 2XL,  
3XL, 4XL

Black



Navy

**WORK-GUARD**  
by **Result**XS-2XL: 10  
3XL-4XL: 5

XS-2XL

€

COL

1

49,80

10

45,90

10x

44,00

**497.33** R127X**LANCE BODYWARMER****180 g/m² | 100% Polyester**

- Stehkragen • Quergesteppter Body
- Weiter Armausschnitt mit elastischem Bündchen

S, M, L, XL,  
2XL, 3XL

Black



Navy



Royal



Red



Bottle Green

**WORK-GUARD**  
by **Result**

€

COL

1

34,60

20

31,90

10x

30,60

S-3XL: 20



Mens Ladies Kids

# SIMPLY STRONG



SG45

[SG-CLOTHING.COM](http://SG-CLOTHING.COM)



867.33 R316X

**LITE JACKET**

200 g/m² | 80% Polyester, 20% Baumwolle

- Leicht und nicht gefüttert • Stehkragen mit Klettverschluss
- Diverse Taschen mit reflektierenden Klettverschluss-Ziehern

XS, S, M, L, XL, 2XL,  
3XL, 4XLGrey/Black/  
OrangeRoyal/Navy/  
Orange**WORK-GUARD**  
by Result

XS-2XL



COL

1

32,40

10

29,90

10x

28,70



XS-4XL: 10

868.33 R317X

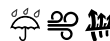
**LITE GILET**

200 g/m² | 80% Polyester, 20% Baumwolle

- Leicht und nicht gefüttert • Stehkragen mit Klettverschluss
- Diverse Taschen mit reflektierenden Klettverschluss-Ziehern

XS, S, M, L, XL, 2XL,  
3XL, 4XLGrey/Black/  
OrangeRoyal/Navy/  
Orange**WORK-GUARD**  
by Result

XS-2XL



COL

1

25,90

10

23,90

10x

22,94



XS-4XL: 10

918.33 R318X

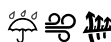
**LITE TROUSER**

200 g/m² | 80% Polyester, 20% Baumwolle

- Leichtes Material • Zip mit Knopfverschluss • Doppelt gelegte Gürtelschlaufen

XS, S, M, L, XL, 2XL,  
3XL, 4XL, 5XLGrey/Black/  
OrangeRoyal/Navy/  
Orange**WORK-GUARD**  
by Result

XS-2XL



COL

1

28,00

20

25,90

10x

24,86



XS-5XL: 20

919.33 R319X

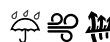
**LITE SHORT**

200 g/m² | 80% Polyester, 20% Baumwolle

- Leichtes Material • Zip mit Knopfverschluss • Doppelt gelegte Gürtelschlaufen

XS, S, M,  
L, XL, 2XL,  
3XL, 4XLGrey/Black/  
OrangeRoyal/Navy/  
Orange**WORK-GUARD**  
by Result

XS-2XL



COL

1

23,80

20

21,90

10x

21,00



XS-4XL: 20

921.33 R321X

**LITE COVERALL**

200 g/m² | 80% Polyester, 20% Baumwolle

- Leicht und ungefütert • Stehkragen • Elastische Ärmelbündchen

XS, S, M, L, XL, 2XL,  
3XL, 4XL, 5XLGrey/Black/  
OrangeRoyal/Navy/  
Orange**WORK-GUARD**  
by Result

XS-2XL



COL

1

41,10

10

37,90

10x

36,40



XS-5XL: 10

923.33 R323X

**LITE X-OVER HOLSTER TROUSER**

200 g/m² | 80% Polyester, 20% Baumwolle

- Leichtes Material • Zip vorne mit Knopf und Gürtelschlaufen
- Abnehmbare Fronttaschen

XS, S, M, L, XL, 2XL,  
3XL, 4XL, 5XL

Black

**WORK-GUARD**  
by Result

XS-2XL



COL

1

35,80

20

33,00

10x

31,70



XS-5XL: 20



**930.33** R327X**SAFETY CARGO TROUSER****280 g/m² | 80% Polyester, 20% Baumwolle**

- Teilweise elastischer Bund mit Gürtelschlaufen, hinten höher geschnitten • Diverse verschiedene Taschen, Kniepolstertaschen • Leicht umzuetikettieren



XS, S, M, L, XL, 2XL, 3XL, 4XL



Fluorescent Orange



Fluorescent Yellow



XS-4XL: 20



€	1	20	10x
COL	40,00	37,00	35,50

**876.33** R325M**SOFT PADDED SAFETY JACKET****100% Polyester**

- Innentasche, hinten länger geschnitten • Für Stick geeignet
- ISO EN 2047: 2013 +A1, Klasse 2 • RIS-3279-TOM (nur Fluo Orange/Grey)

S, M, L, XL, 2XL, 3XL, 4XL



Fluo Orange/Grey



Fluo Yellow/Grey

**SAFE-GUARD**  
by Result

€	1	10	10x
COL	63,90	59,90	57,50



S-4XL: 10

**931.33** R328X**SAFETY CARGO SHORTS****280 g/m² | 80% Polyester, 20% Baumwolle**

- Teilweise elastischer Bund mit Gürtelschlaufen • Diverse verschiedene Taschen
- Leicht umzuetikettieren



XS, S, M, L, XL, 2XL, 3XL, 4XL



Fluorescent Orange



Fluorescent Yellow



XS-4XL: 20

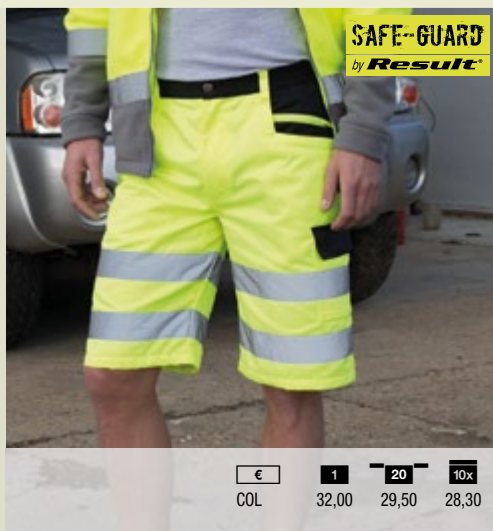

€	1	20	10x
COL	32,00	29,50	28,30

**916.33** R325F**WOMEN'S SOFT PADDED SAFETY JACKET****100% Polyester**

- Innentasche, hinten länger geschnitten • Für Stick geeignet
- ISO EN 2047: 2013 +A1, Klasse 2 • RIS-3279-TOM (nur Fluo Orange/Grey)

XS, S, M, L, XL



Fluo Orange/Grey

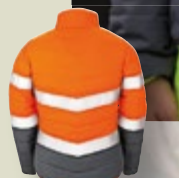

Fluo Yellow/Grey

**SAFE-GUARD**  
by Result

€	1	10	10x
COL	63,90	59,90	57,50



XS-XL: 10

**877.33** R332X**REVERSIBLE SOFT GILET****Außen: 100% Polyester**

- Geeignet zum Stickern • Reflektierende Druckkörperbänder
- EN ISO 20471: 2013 + A1, Klasse 2 • RIS-3279-TOM (nur Fluo Orange / Navy)



S, M, L, XL, 2XL, 3XL, 4XL



Fluo Orange/Navy



Fluo Yellow/Navy



S-4XL: 10

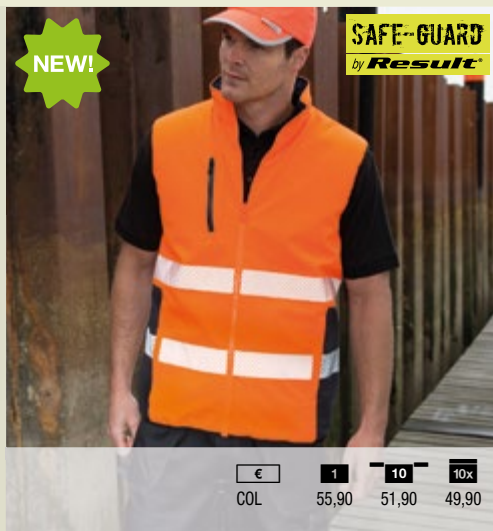

€	1	10	10x
COL	55,90	51,90	49,90





862.33 R329X

**SAFETY MICROFLEECE**

280 g/m² | 100% Polyester

- Zip-Seitentaschen • leicht umzuetikettieren
- GO/RT 3279 Ausgabe 8:2013, class 2 (Fluo Orange)

S, M, L, XL,  
2XL, 3XL,  
4XL**NEW!****SAFE-GUARD**  
by Result

€	1	10	10x
COL	40,00	37,00	35,50

S-4XL: 10

858.33 R331X

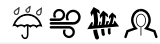
**DYNAMIC SOFTSHELL COAT**

310 g/m² | 100% Polyester

- Stehkragen • 3 Taschen mit Zip, 2 Innentaschen • Rippstrickbündchen innen

S, M, L, XL,  
2XL, 3XL,  
4XL**NEW!****SAFE-GUARD**  
by Result

€	1	10	10x
COL	95,90	91,90	88,00

S-4XL: 10

922.33 R022X

**HIGH PROFILE RAIN TROUSERS**

100% Polyester

- Versiegelte Nähte • Elastischer Bund mit verstellbarem Kordelzug
- Seitliche Eingrifftaschen und 1 Schlüsseltasche hinten

S/M, L/XL, 2XL

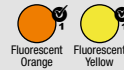
**SAFE-GUARD**  
by Result

€	1	20	10x
COL	18,50	16,70	16,00

S/M-2XL: 20

427.33 R117X

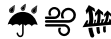
**HIGH-VIZ SOFT SHELL JACKET**

345 g/m² | 93% Polyester, 7% Elasthan

- Mittelschicht: TPU Membran • Dekorative Brusttasche • außen 2 Seitentaschen und Brusttasche mit Zip, innen 2 große Taschen und 1 Handytasche

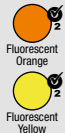
S, M, L, XL,  
2XL, 3XL**SAFE-GUARD**  
by Result

€	1	10	10x
COL	55,90	51,90	49,90

S-3XL: 10

912.33 R216X

**HIGH VIZ WATERPROOF SUIT**

210 g/m² | 100% Polyester

- Verschweißte Nähte • Reflektierende Bänder • Seitentaschen mit Lasche

XS, S, M,  
L, XL, 2XL,  
3XL, 4XL**SAFE-GUARD**  
by Result

€	1	10	10x
COL	23,80	21,90	21,00

XS-4XL: 10



# SAFE-GUARD

**NEU**

**SIE KÖNNEN SICH  
SICHER SEIN  
GESEHEN ZU WERDEN**

**KOORDINIERTE  
SICHERHEITSBEKLEIDUNG  
UND SICHERHEITSSCHUHE  
ZUVERLÄSSIGKEIT,  
BEQUEMLICHKEIT UND  
LANGELEBIGKEIT**



R339X



R347X



R348X



**MIX AND MATCH**

Das „Mix and Match“ Konzept bietet gut kombinierbare Bekleidung für Ihre Mitarbeiter in attraktiven Farben durch das ganze Sortiment **Result** an, um ein professionelles und individuelles Erscheinungsbild zu präsentieren.



R325M

R327X

R339X

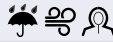

**819.33 R217X****CORE HIGH VIZ WINTER BLOUSON****100% Polyester**

- Robust, langlebig und warm • Versiegelte Nähte • 2 aufgesetzte Taschen

S, M, L, XL,  
2XL, 3XLFluorescent  
OrangeHi-viz  
Yellow**SAFE-GUARD**  
by **Result**

€	1	10	10x
COL	35,80	33,00	32,00



S-3XL: 10

**818.33 R218X****CORE HIGH VIZ MOTORWAY COAT****100% Polyester**

- Robust, langlebig und warm • Versiegelte Nähte • 2 große Seitentaschen mit Lasche

S, M, L, XL,  
2XL, 3XLFluorescent  
OrangeHi-viz  
Yellow**SAFE-GUARD**  
by **Result**

€	1	10	10x
COL	35,80	33,00	32,00



S-3XL: 10

**418.33 R018X****SAFETY JACKET****100% Polyester**

- Versiegelte Nähte • Lüftungsschlitze unter den Achseln • Versiegelte Nähte

S, M, L, XL,  
2XL, 3XLFluorescent  
OrangeFluorescent  
Yellow**SAFE-GUARD**  
by **Result**

€	1	10	10x
COL	49,90	45,90	43,90



S-3XL: 10

**857.33 R333X****SAFETY PADDED SOFTSHELL BLOUSON****270 g/m² | 100% Polyester**

- Elastische Taille und Ärmelbündchen • Seitentaschen • Reflektierende Bänder gemäß EN20471 Klasse 2 (Fluo-Farben)

S, M, L, XL, 2XL,  
3XL

Navy

Fluorescent  
OrangeFluorescent  
Yellow**SAFE-GUARD**  
by **Result**

€	1	10	10x
COL	61,90	57,90	55,60



S-3XL: 10

**421.33 R021X****SAFETY HIGH-VIZ VEST****150 g/m² | 100% Polyester**

- Eingefasste Ränder in Grey • Vorne mit Klettverschluss • Großzügige Passform für das Tragen über der Tagesbekleidung

S/M, L/XL, 2XL, 3XL

Fluorescent  
OrangeFluorescent  
Yellow**SAFE-GUARD**  
by **Result**

€	1	50	10x
COL	13,20	11,90	11,40



S/M-3XL: 50

**435.33**  
461

**433.33** R211X**SICHERHEITSWESTE**  
100% Polyester

- Saumnähte mit Polyesterbesatz in Grey • Vorne mit Klettverschluss
- Großzügige Passform für das Tragen über der Tagesbekleidung

S/M, L/XL,  
2XL

S/M-2XL: 50



€	1	50	10x
COL	9,40	8,50	8,20

**854.33** R202X**CORE ZIP SAFETY TABARD**  
120 g/m² | 100% Polyester

- Brusttasche für ID-Karte/Pass • Kann über der Kleidung getragen werden
- Leicht umzuetikettieren

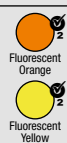
S/M, L/XL,  
2XL/3XL

€	1	50	10x
COL	6,40	5,40	5,10

S/M-2XL/3XL:  
50**435.33** R021J**JUNIOR HI-VIS WESTE**  
120 g/m² | 100% Polyester

- Saumnähte mit Polyesterbesatz in Grey • Vorne mit Klettverschluss
- Großzügige Passform für das Tragen über der Tagesbekleidung

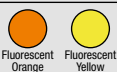
S (4-6), M (7-9),  
L (10-12)**421.33**  
460

S-L: 50



€	1	50	10x
COL	9,50	8,50	8,16

**856.33** R334F**WOMEN'S HI-VIZ TABARD**  
120 g/m² | 100% Polyester

- Klettverschluss • Rundum eingefasste Ränder • Tailliert geschnitten

2XS (6),  
XS (8),  
S (10),  
M (12),  
L (14),  
XL (16),  
2XL (18)

€	1	25	10x
COL	6,80	5,90	5,70

2XS-2XL: 25

**434.33** R213X**POCKET FOR SAFETY VESTS**  
100% Polyester

- Vorderseite aus transparentem Plastik • Zip hinten
- Platz für 4 x R211X Sicherheitswesten (Lieferung ohne Westen)



ONE SIZE



One Size: 200



€	1	200	10x
COL	1,60	1,18	1,10





**802.33 R200J****CORE JUNIOR SAFETY VEST**  
100% Polyester

- Großzügig geschnitten, kann über der Kleidung getragen werden
- Graue Einfassung an allen Kanten
- 50 mm breite Sicherheitsstreifen

S (4-6),  
M (7-9),  
L (10-12)Fluorescent  
Yellow**SAFE-GUARD**  
by Result

€	1	50	10x
COL	3,80	2,90	2,80



S-L: 50

**812.33 R200X****CORE MOTORIST SAFETY VEST**  
100% Polyester

- Sicherheitsweste mit Reflektorstreifen
- Großzügig geschnitten, kann über der Kleidung getragen werden
- Einfassungen in Grey

S/M, L/XL,  
2XLFluorescent  
Yellow**SAFE-GUARD**  
by Result

€	1	50	10x
COL	4,40	3,50	3,40



S/M-2XL: 50

**813.33 R201X****CORE MOTORWAY VEST**  
100% Polyester

- Sicherheitsweste mit Reflektorstreifen
- Großzügig geschnitten, kann über der Kleidung getragen werden
- Einfassungen in Grey

S/M, L/XL,  
2XL/3XLFluorescent  
OrangeFluorescent  
Yellow**SAFE-GUARD**  
by Result

€	1	50	10x
COL	4,90	3,90	3,76

S/M-2XL/3XL:  
50**432.33 R210X****LIGHT-WEIGHT SAFETY JACKET**  
100% Polyester

- Saumnähte mit Polyesterbesatz in Grey
- Vorne mit Klettverschluss
- Großzügige Passform für das Tragen über der Tagesbekleidung

S, M, L, XL,  
2XL, 3XLFluorescent  
OrangeFluorescent  
Yellow**SAFE-GUARD**  
by Result

€	1	25	10x
COL	13,20	11,90	11,40



S-3XL: 25

**427.00 R-014M-0****WORKWEAR BODYWARMER**

260 g/m² | 65% Polyester, 35% Baumwolle

- DuPont™ Teflon® Beschichtung
- Elastischer Einsatz am Armausschnitt
- Verdeckte Seitentaschen mit Zip

XS, S, M,  
L, XL, 2XL,  
3XL, 4XL

Black



Convoy Grey



French Navy



Bottle Green



€	1	12	10x
COL	47,60	43,04	40,90



XS-4XL: 12

110.00 R-010M-0

60°

**WORKWEAR CREW NECK T-SHIRT****180 g/m² | 100% Baumwolle, ringgesponnen, gekämmt**

- Geripptes Halsbündchen • Nackenband • Doppelschichtige Schulterpasse für höhere Strapazierfähigkeit

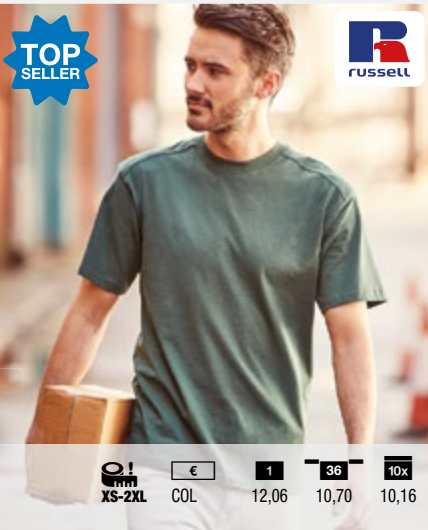
XS, S, M, L, XL, 2XL,  
3XL, 4XL

XS-4XL: 36

212.00 R-012M-0

60°

**WORKWEAR POLO-SWEATSHIRT****300 g/m² | 80% Baumwolle, ringgesponnen und gekämmt, 20% Polyester**

- Fleckabweisende SpotShield™-Beschichtung • Flachstrickkragen • Verstärkter Sattel

XS, S, M,  
L, XL, 2XL,  
3XL, 4XL

XS-4XL: 24

590.00 R-011M-0

60°

**WORKWEAR POLOSHIRT****215 g/m² | 100% Baumwolle, ringgesponnen**

- Doppelschichtige Schulterpasse und Doppelnaht am Armausschnitt
- Strukturstreifen an Kragen und Ärmelbündchen • Doppelschichtiger Sattel zur Personalisierung

XS, S, M, L, XL, 2XL,  
3XL, 4XL

XS-4XL: 36

213.00 R-013M-0

60°

**WORKWEAR SET-IN SWEATSHIRT****300 g/m² | 80% Baumwolle, ringgesponnen und gekämmt, 20% Polyester**

- Fleckabweisende SpotShield™-Beschichtung • Verstärkter Sattel • Doppelschichtige Schulterpasse für höhere Strapazierfähigkeit

XS, S, M,  
L, XL, 2XL,  
3XL, 4XL

XS-4XL: 24

447.00 R-018M-0

**WORKWEAR SOFT SHELL JACKET****400 g/m² | 96% Polyester, 4% Elasthan**

- Durchgehende Schulterpartie • Ergonomischer Schnitt, vorgeformte Ellbogen
- Ärmelbund mit innenliegendem flexiblen Einsatz

XS, S, M,  
L, XL, 2XL,  
3XL, 4XL

XS-4XL: 12

XS, S, M,  
L, XL, 2XL,  
3XL, 4XL





28" (71CM), 30" (76CM), 32" (81CM), 34" (86CM), 36" (91CM), 38" (96CM),  
40" (101CM), 42" (106CM), 44" (111CM), 46" (117CM)



Black Convoy Grey French Navy Bottle Green

976.00 R-015M-0



### STRAPAZIERFÄHIGE WORKWEAR-HOSE LÄNGE 30"

260 g/m² | 65% Polyester, 35% Baumwolle

- DuPont™-Teflon®-Faserschutzbeschichtung • Breite Gürtelschlaufen, YKK Zip
- Dreifachnähte an Innenbein und Taschenöffnungen



28"-46": 12

€	1	12	10x
COL	48,80	44,06	41,86

978.00 R-015M-0



### STRAPAZIERFÄHIGE WORKWEAR-HOSE LÄNGE 32"

260 g/m² | 65% Polyester, 35% Baumwolle

- DuPont™-Teflon®-Faserschutzbeschichtung • Breite Gürtelschlaufen, YKK Zip
- Dreifachnähte an Innenbein und Taschenöffnungen



28"-46": 12

€	1	12	10x
COL	48,80	44,06	41,86

980.00 R-015M-0



### STRAPAZIERFÄHIGE WORKWEAR-HOSE LÄNGE 34"

260 g/m² | 65% Polyester, 35% Baumwolle

- DuPont™-Teflon®-Faserschutzbeschichtung • Breite Gürtelschlaufen, YKK Zip
- Dreifachnähte an Innenbein und Taschenöffnungen



28"-46": 12

€	1	12	10x
COL	48,80	44,06	41,86

934.00 R-001M-0



### TWILL WORKWEAR-HOSE LÄNGE 34"

245 g/m² | 65% Polyester, 35% Baumwolle

- Elastischer Taillenbund für bequemen Sitz • Modisches Design • Gesäßtaschen mit Patten, Handytasche, Cargotasche am rechten Bein



28"-46": 12

€	1	12	10x
COL	35,40	31,90	30,32

932.00 R-001M-0



### TWILL WORKWEAR-HOSE LÄNGE 32"

245 g/m² | 65% Polyester, 35% Baumwolle

- Elastischer Taillenbund für bequemen Sitz • Modisches Design • Gesäßtaschen mit Patten, Handytasche, Cargotasche am rechten Bein



28"-46": 12

€	1	12	10x
COL	35,40	31,90	30,32



28" (71CM), 30" (76CM), 32" (81CM), 34" (86CM), 36" (91CM), 38" (96CM),  
40" (101CM), 42" (106CM), 44" (111CM), 46" (117CM)



Black Convoy Grey French Navy Bottle Green

991.00 R-002M-0

### TWILL WORKWEAR SHORTS

245 g/m² | 65% Polyester, 35% Baumwolle

- Twill-Short mit elastischem Taillenbund für bequemen Sitz • Modisches Design
- Gesäßtaschen mit Patten, Handytasche, Cargotasche am rechten Bein

28" (71CM),  
30" (76CM),  
32" (81CM),  
34" (86CM),  
36" (91CM),  
38" (96CM),  
40" (101CM),  
42" (106CM),  
44" (111CM),  
46" (117CM)

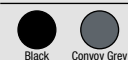

Black Convoy Grey



French Navy Bottle Green



€	1	12	10x
COL	33,00	29,70	28,22

28"-46": 12

**126.42** TUC01

60°

**PERFECT PRO WORKWEAR T-SHIRT**

185 g/m² | 100% Baumwolle, Single Jersey  
 • Rippstrickhalsbündchen • Nackenband • Schulterpasse



S, M, L, XL,  
2XL, 3XL,  
4XL



€	1	50	10x
COL	10,50	9,98	9,38

**976.42** BUC51

60°

**PERFORMANCE PRO WORKWEAR TROUSERS**

245 g/m² | 65% Polyester, 35% Baumwolle

• Twill mit Cordura-Verstärkungen • Bund mit Gürtelschlaufen und verstellbarem Gummiband zur Anpassung der Bundweite • Gesäßtaschen, große Einschubtaschen, lose Taschen mit Unterteilung, D-Ring

28", 30",  
32", 34",  
36", 38",  
40", 42",  
44", 46"



€	1	10	10x
COL	58,78	53,30	49,10

**592.42** PUC12**COOLPOWER PRO POLO POCKET POLO**

200 g/m² | 100% Polyester

• Cool Dry Polo • Halbmondpassé im Nacken mit Aufhänger • Aufgesetzte Brusttasche



S, M, L, XL,  
2XL, 3XL

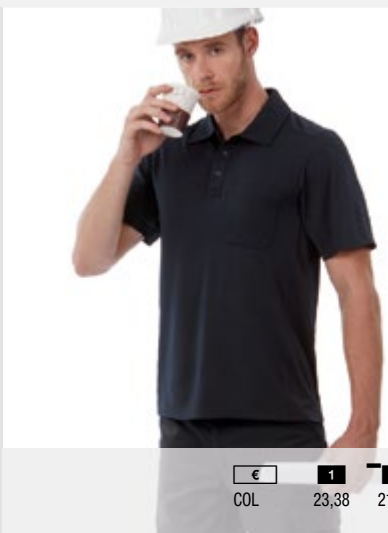

€	1	30	10x
COL	23,38	21,30	19,78

**932.42** BUC5

60°

**BASIC WORKWEAR TROUSERS**

245 g/m² | 65% Polyester, 35% Baumwolle

• Twill mit Cordura-Verstärkungen • Bund mit Gürtelschlaufen und verstellbarem Gummiband, diverse Taschen • Außen-Einschubtaschen für Kniepolster (nicht mitgeliefert)

28", 30",  
32", 34",  
36", 38",  
40", 42",  
44", 46"



€	1	10	10x
COL	49,38	44,78	41,50

**990.42** AUC60**KNIEKISSEN KNEEPADS PRO**

100% Ethylenvinylacetat

• Bequeme Kniepolster zum Einstecken in alle B&C Pro Hosen • Verkauf paarweise  
 • Bei Bedarf mit der Schere zu kürzen

**ONE SIZE**

€	1	24	10x
COL	11,60	10,38	9,58





543.42 PUC11

60°

**ENERGY PRO WORKWEAR POCKET POLO**

200 g/m² | 65% Polyester, 35% Baumwolle, ringgesponnen und gekämmt

- Rippstrickkragen und -bündchen • Nackenband • Halbmondpassé im Nacken mit Aufhänger

S, M, L, XL,  
2XL, 3XL,  
4XL

- Black
- Dark Grey
- Navy



€	1	30	10x
COL	17,80	16,18	15,18

421.42 JUC41

**SHELTER PRO JACKET**

230 g/m² | 100% Polyester

- Diverse funktionelle Taschen • Reflexpaspeln vorne und hinten für verbesserte Sichtbarkeit • Mit Klett verstellbare Ärmelbündchen

S, M, L, XL,  
2XL, 3XL,  
4XL

- Black
- Dark Grey
- Navy

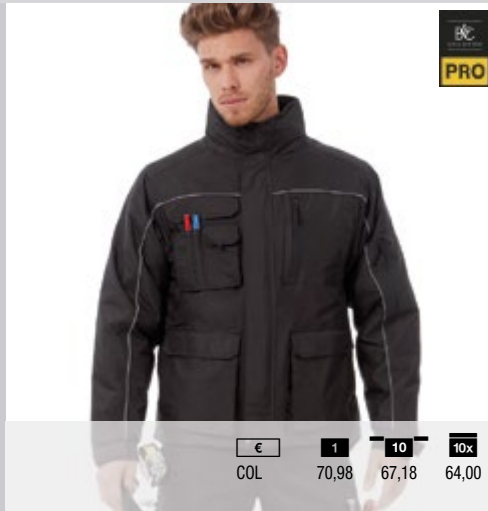

€	1	10	10x
COL	70,98	67,18	64,00

S-4XL: 10

425.42 JUC42

**SHIELD SOFTSHELL PRO**

96% Polyester, 4% Elasthan

- Reflexpaspeln an Schultern und unterem Rücken für verbesserte Sichtbarkeit
- Diverse funktionelle Taschen • Doppelsteppnähte

S, M, L, XL,  
2XL, 3XL,  
4XL

- Black
- Dark Grey
- Navy

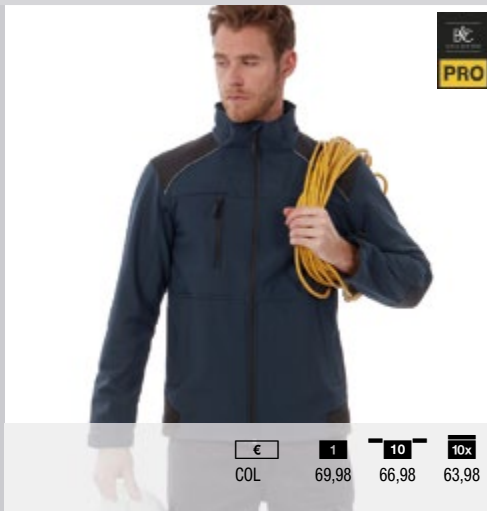

€	1	10	10x
COL	69,98	66,98	63,98

590.42 PUC10

60°

**SKILL PRO WORKWEAR POCKET POLO**

230 g/m² | 100% Baumwolle

- Rippstrickkragen und -bündchen • Halbmondpassé im Nacken mit Aufhänger
- Innenliegende Brusttasche

S, M, L, XL,  
2XL, 3XL,  
4XL

- Black
- Dark Grey
- Navy



€	1	30	10x
COL	20,50	18,50	17,38

S-4XL: 30

213.42 WUC20

60°

**WORKWEAR SWEATER**

280 g/m² | 80% Baumwolle, gekämmt, 20% Polyester

- Rippstrickkragen und -bund mit Elasthan • Halbmondpassé im Nacken mit Aufhänger
- Stoffverstärkung im Bereich der Unterarme

S, M, L, XL,  
2XL, 3XL,  
4XL

- Black
- Dark Grey
- Navy
- Red
- Brown



€	1	25	10x
COL	29,20	26,70	24,80

428.42 JUC40

**WORKWEAR BODYWARMER**

100% Polyester

- Stehkragen mit Fleecefutter • Elastischer Armausschnitt • Diverse Außen- und Innentaschen

S, M, L, XL,  
2XL, 3XL,  
4XL

- Black
- Dark Grey
- Navy
- Red
- Brown



€	1	10	10x
COL	45,98	44,50	42,18

S-4XL: 10

926.77 HVW180

**FLUO LADIES EXECUTIVE WAISTCOAT****100% Polyester**

- Atrungsaktiver Rücken (Netzgewebe) • Teilelastische Taille • Reflektierende Paspeln auf beiden Seiten mit verborgenen Seitentaschen

**XS, S, M, L, XL, 2XL**

Fluo Orange



Fluo Yellow

**NEW!****YOKO**

€	1	100	10x
COL	11,42	10,14	9,48



XS-2XL: 100

925.77 HVW102

**FLUO 2 BANDS WAISTCOAT****120 g/m² | 100% Polyester**

- Klettverschluss • 5 cm breite reflektierende Bänder um den Körper • Einfassung an allen Kanten

**M, L, XL, 2XL, 3XL**

Fluo Orange



Fluo Yellow

**NEW!****YOKO**

€	1	100	10x
COL	4,48	3,94	3,74



M-3XL: 100

435.77 HVW100CH

**KIDS FLUO 2 BAND + BRACE WAISTCOAT****120 g/m² | 100% Polyester**

- Sicherheitsweste für Kinder • Reflektorstreifen quer und längs auf Vorder- und Rückseite • Praktischer Klettverschluss vorne

**4-6 (S), 7-9 (M), 10-12 (L)**

Fluo Orange

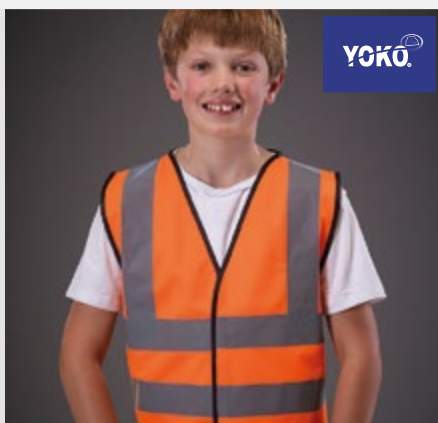

Fluo Yellow

**YOKO**

€	1	100	10x
COL	3,90	3,50	3,18



4-6-10-12: 100

433.77 HVW100

**FLUO 2 BAND + BRACE WAISTCOAT****120 g/m² | 100% Polyester**

- Sicherheitsweste mit Reflektorstreifen quer und längs auf Vorder- und Rückseite • Praktischer Klettverschluss vorne

**TOP SELLER****YOKO**

€	1	100	10x
HYO	4,44	3,92	3,72
COL	4,94	4,32	4,12
2TC	6,20	5,50	5,18



S-4XL: 100

**S, M, L, XL, 2XL, 3XL, 4XL**

Fluo Orange



Fluo Yellow

**M, L, XL, 2XL, 3XL**

White



Black



Navy



Royal Blue



Sky Blue



Sapphire



Purple



Red



Pink



Raspberry



Maroon



Lime



Paramedic Green



Fluo Yellow/Black



Fluo Yellow/Royal Blue



Fluo Yellow/Fluo Orange



Fluo Yellow/Lime



Fluo Yellow/Red



Fluo Yellow/Purple



Fluo Yellow/Raspberry



Fluo Yellow/Paramedic Green





422.77 HVJ259

**FLUO REFLECTIVE BORDER TABARD**

120 g/m² | 100% Polyester

- Reflektierende Einfassung für zusätzliche Sichtbarkeit • 10 cm Klettverschluss an jeder Seite zum Anpassen beim Tragen



YOKO

€	1	120	10x
COL	5,06	4,44	4,22

S/M, L/XL



S/M-L/XL: 120

421.77 HVW801

**FLUO EXECUTIVE WAISTCOAT**

125 g/m² | 100% Polyester

- Sicherheitsweste mit Reflektorstreifen quer und längs auf Vorder- und Rückseite
- Schlüsselring und Sichtfenster für Namensschild auf der Vorderseite • Handytasche mit Klettverschluss

TOP  
SELLER

YOKO

€	1	100	10x
COL	9,58	8,38	7,94

S, M, L, XL, 2XL, 3XL

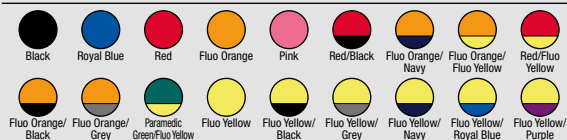

S-3XL: 100

437.77 HVJ269

**FLUO KASACK FÜR ERWACHSENE**

100% Polyester

- Klettverschluss auf jeder Seite, zum Anpassen • 2 Reflektionsstreifen (50 mm) um den Rumpf • Optimale Veredelungsfläche vorne und hinten

S/M, L/XL



YOKO

€	1	120	10x
COL	6,20	5,50	5,18

S/M-L/XL: 120

431.77 HVW120

**FLUO OPEN MESH WAISTCOAT**

120 g/m² | 100% Polyester

- Leichtes, grobes Netzmaterial, geeignet für Arbeitsumgebung mit hoher Temperatur
- Klettverschluss vorne • Sicherheitsweste mit Reflektorstreifen quer und längs auf Vorder- und Rückseite

M, L, XL, 2XL, 3XL

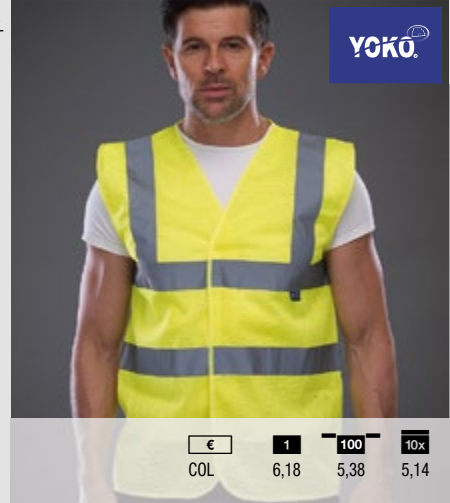

YOKO

€	1	100	10x
COL	6,18	5,38	5,14

M-3XL: 100

423.77 HVW820

**FLUO OPEN MESH EXECUTIVE WAISTCOAT**

110 g/m² | 100% Polyester

- Geeignet für Arbeitsumgebung mit hoher Temperatur • Diverse Taschen und Schlaufe für Funkgerät • 5 cm breite Reflexstreifen um den Körper und über jeder Schulter

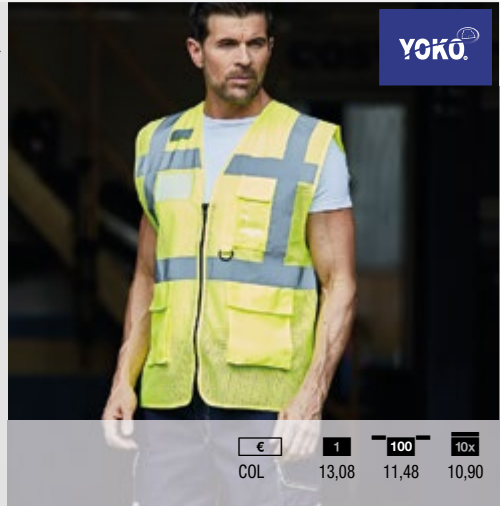
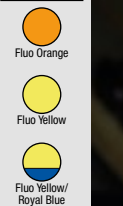
S, M, L, XL,  
2XL, 3XL

YOKO

€	1	100	10x
COL	13,08	11,48	10,90

S-3XL: 100

**808.77** HV008F**FLUO FLEECE REVERSIBLE BODYWARMER****280 g/m² | 100% Polyester**

- Innenseite aus Fleece in Farbe Navy (Wendejacke) • 2 Taschen innen und außen
- Leichtes Material, warm und angenehm zu tragen

**S, M, L, XL, 2XL, 3XL**

Fluo Orange Fluo Yellow

**YOKO**

€	1	20	10x
COL	28,58	24,98	23,78



S-3XL: 20

**426.77** HV006**FLUO SOFTSHELL BODYWARMER****340 g/m² | 100% Polyester**

- Mittelschicht: TPU Membran • Verlängerter Rücken • Reflektorstreifen quer und längs auf Vorder- und Rückseite

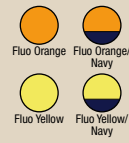
**S, M, L, XL, 2XL, 3XL**Fluo Orange Fluo Orange/  
Navy  
Fluo Yellow Fluo Yellow/  
Navy**YOKO**

€	1	20	10x
COL	57,78	50,58	47,90



S-3XL: 20

**877.77** HVK08**FLUO FLEECE JACKET****380 g/m² | 100% Polyester**

- Sicherheits-Fleecejacke mit 3M Reflektorstreifen quer und längs auf Vorder- und Rückseite • Elastische Ärmelbündchen • Seitentaschen mit Zip

**S, M, L, XL, 2XL, 3XL**Fluo Orange Fluo Orange/  
Navy  
Fluo Yellow Fluo Yellow/  
Navy**YOKO**

€	1	15	10x
COL	44,92	39,30	37,24



S-3XL: 15

**427.77** HVK09**FLUO SOFTSHELL JACKET****100% Polyester**

- Mittelschicht: TPU Membran • Brusttasche mit Zip, seitliche Eingrifftaschen mit Zip
- Verbesserte Sichtbarkeit bei Navy

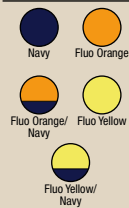
**S, M, L, XL, 2XL, 3XL, 4XL**Navy Fluo Orange  
Fluo Orange/  
Navy Fluo Yellow  
Fluo Yellow/  
Navy**YOKO**

€	1	15	10x
COL	75,78	66,38	62,82



S-4XL: 15

**819.77** HVK10B**FLUO 2-TONE FLEECE JACKET****380 g/m² | 100% Polyester**

- 2 tiefe verschweißte Taschen • Elastische Ärmelbündchen und Bund • Geeignet für Stick und Flock

**S, M, L, XL, 2XL, 3XL**Fluo Yellow/  
Navy**YOKO**

€	1	15	10x
COL	41,38	36,30	34,38



S-3XL: 15

**434.77** HVJ202**FLUO 2-TONE RECOVERY JERKIN****125 g/m² | 100% Polyester**

- Sicherheitsweste mit 2-farbigem Fluo Kontrast • Reflektorstreifen quer und längs auf Vorder- und Rückseite • Klettverschluss vorne

**M, L, XL, 2XL, 3XL**Fluo Orange/  
Fluo Yellow**YOKO**

€	1	70	10x
COL	13,80	12,10	11,50



M-3XL: 70





411.77 HVP711



### FLUO 7-IN-1 MULTIFUNKTIONSJACKE

100% Polyester

- Äußere Jacke mit versiegelten Nähten und diversen Taschen • Fluo Yellow: Fleece-Innenkragen entspricht der Farbe der Außenjacke im oberen Bereich
- Innenjacke wird mit Zip befestigt, versiegelte Nähte

S, M, L, XL,  
2XL, 3XL

Fluo Orange

Fluo Orange/  
Navy

Fluo Yellow

Fluo Yellow/  
Navy

S-3XL: 10

TOP  
SELLER

YOKO



€	1	10	10x
COL	127,98	111,98	105,98

927.77 HV007



### FLUO KENSINGTON HOODED GILET

340 g/m² | 100% Polyester

- Elastische, mit Fleece gefütterte Kapuze • Große Innentasche • Veredelungszugang innen im Bund

S, M, L, XL,  
2XL, 3XL

Fluo Orange



Fluo Yellow

NEW!

YOKO



€	1	20	10x
COL	49,68	44,08	41,18



S-3XL: 20

494.77 HVW706



### FLUO KENSINGTON JACKET

340 g/m² | 100% Polyester

- Brusttasche und Seitentaschen mit Zip, große Innentasche • Reflexpaspeln an Ärmelabschluss und Bund • Zip zum Veredeln innen

XS, S, M,  
L, XL, 2XL,  
3XL

Navy



Fluo Orange



Fluo Yellow

YOKO



€	1	15	10x
COL	65,10	57,10	54,24



XS-3XL: 15



436.77 HVP305

**FLUO TARTAN CONTRACTOR JACKET**

260 g/m² | 100% Polyester

- Innen: kariertes Futter • Seitentaschen mit Lasche, Brusttasche innen • Versiegelte Nähte

S, M, L, XL, 2XL, 3XL



Fluo Yellow



YOKO

€	1	10	10x
COL	59,50	51,98	49,38



S-3XL: 10

922.77 HVS461

**OVER TROUSERS FLUO YELLOW**

100% Polyester

- Sicherheitshose mit Reflektorstreifen • Elastischer Taillenbund • Seitliche Eingrifftaschen

S, M, L, XL, 2XL, 3XL



Fluo Yellow



YOKO

€	1	60	10x
COL	19,04	16,70	15,78



S-3XL: 60

923.77 HVS462

**OVER TROUSERS FLUO ORANGE**

100% Polyester

- Sicherheitshose mit Reflektorstreifen • Elastischer Taillenbund • Seitliche Eingrifftaschen

S, M, L, XL, 2XL, 3XL



Fluo Orange



YOKO

€	1	60	10x
COL	19,04	16,70	15,78



S-3XL: 60

482.77 HVP218

**FLUO 2-TONE BOMBER JACKET**

190 g/m² | 100% Polyester

- Brusttasche innen • Kapuze mit Kordelzug im Kragen • Versiegelte Nähte

S, M, L, XL, 2XL, 3XL

Fluo Orange/  
NavyFluo Yellow/  
Navy

YOKO

€	1	10	10x
COL	47,78	41,78	39,78



S-3XL: 10

480.77 HVP211

**FLUO BOMBER SICHERHEITSJACKE**

190 g/m² | 100% Polyester

- Bomberjacke mit Reflektorstreifen quer und längs auf Vorder- und Rückseite
- Innentasche, Handy- und Seitentaschen • Elastische Armbündchen und Bund

S, M, L, XL, 2XL, 3XL, 4XL, 5XL, 6XL



Fluo Orange



Fluo Yellow



YOKO

€	1	10	10x
COL	43,38	37,98	35,96



S-3XL



S-6XL: 10





**418.77** HVP300**FLUO CLASSIC MOTORWAY JACKET****190 g/m² | 100% Polyester**

- Sicherheitsjacke mit Reflektorstreifen quer und längs auf Vorder- und Rückseite
- Kragen mit integrierter Kapuze • Innentasche, Seitentaschen



S, M, L, XL,  
2XL, 3XL,  
4XL, 5XL,  
6XL



Fluo Orange



Fluo Yellow



YOKO



S-6XL: 10



S-3XL



COL

1

10

10x

43,78

38,38

36,36

**410.77** HVP302**FLUO 2 TONE MOTORWAY JACKET****190 g/m² | 100% Polyester**

- Sicherheitsjacke mit 3M Reflektorstreifen quer und längs auf Vorder- und Rückseite
- Stepptes Innenfutter aus Nylon mit Polyester-Wattierung • Innentasche, Seitentaschen



S, M, L, XL,  
2XL, 3XL



Fluo Orange/ Navy



Fluo Yellow/ Navy



YOKO



S-3XL: 10



COL

1

10

10x

49,98

43,58

41,38

**495.77** HV008SL**FLUO QUILTED JACKET WITH ZIP-OFF SLEEVES****100% Polyester**

- Wasserdichte Polyurethan-Beschichtung • Durch Zip abtrennbare Ärmel • 2 aufgesetzte Taschen

S, M, L, XL, 2XL,  
3XL



Fluo Orange



Fluo Yellow



YOKO



€

COL

1

15

10x

39,50

34,58

32,74



S-3XL: 15

**277.77** HVJ510**FLUO SWEATSHIRT****280 g/m² | 100% Polyester**

- Reflektorstreifen quer und längs auf Vorder- und Rückseite • Halsausschnitt, Ärmelabschluss und Bund mit breitem Rippstrickbündchen • Seitennähte

S, M, L, XL, 2XL,  
3XL



Fluo Orange



Fluo Yellow



YOKO



€

COL

1

20

10x

30,70

26,90

25,40



S-3XL: 20

**261.77** HVK06**FLUO 1/4 ZIP SWEAT SHIRT****280 g/m² | 100% Polyester**

- Antipilling Fleece mit warmen Jersey Futter • Rippstrickbündchen am Ärmelabschluss und Bund • Doppelnähte

S, M, L, XL, 2XL,  
3XL



Fluo Orange



Fluo Yellow



YOKO



€

COL

1

20

10x

35,98

31,50

29,90



S-3XL: 20

**255.77** HVK05**FLUO HOODIE****280 g/m² | 100% Polyester**

- Nackenband • Vorgezogene Schulternaht • Rippstrickbündchen an Ärmelabschluss und Bund

**S, M, L, XL, 2XL, 3XL****YOKO**

€	1	20	10x
COL	37,78	33,10	31,30

S-3XL: 20

**577.77** HVJ210**FLUO POLO****210 g/m² | 100% Polyester**

- Sicherheitspolo mit 3M Reflektorstreifen quer und längs auf Vorder- und Rückseite
- Nackenband • Kragen und Ärmelabschluss mit Rippstrickbündchen in Navy

**S, M, L, XL, 2XL, 3XL, 4XL, 5XL, 6XL****YOKO**

€	1	50	10x
COL	22,06	19,30	18,30

S-6XL: 50

**177.77** HVJ410**FLUO T-SHIRT****200 g/m² | 100% Polyester**

- T-Shirt mit Reflektorstreifen quer und längs auf Vorder- und Rückseite
- Halsausschnitt mit Rippstrickbündchen • Nackenband

**S, M, L, XL, 2XL, 3XL****YOKO**

€	1	70	10x
COL	18,78	16,40	15,58

S-3XL: 70

**178.77** HVJ910**FLUO SUPER LIGHT V-NECK T-SHIRT****130 g/m² | 100% Polyester**

- Sehr leichtes Mesh-Gewebe • Weiches Rippstrickbündchen am Halsausschnitt
- Normale Passform

**S, M, L, XL, 2XL, 3XL****YOKO**

€	1	70	10x
COL	24,38	21,38	19,98

S-3XL: 70

**399.77** CAP402CH**CHILDREN'S FLUO THINSULATE® HAT****70 g/m² | 100% Polyacryl**

- Glatte weiche Oberfläche • Auch im Winter gut sichtbar: Fluo Yellow und Fluo Orange
- Optimal zu veredeln

**YOKO**

€	1	216	10x
COL	4,44	3,90	3,68

One Size: 216

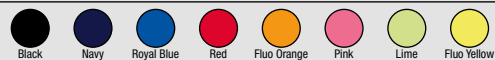
**ONE SIZE**



**310.77 CAP402****FLUO THINSULATE® HAT****70 g/m² | 100% Polyacryl**

- Glatte weiche Oberfläche • Auch im Winter gut sichtbar: Fluo Yellow und Fluo Orange
- Kann auch unter einem Helm getragen werden

**ONE SIZE**

€	1	180	10x
COL	4,44	3,90	3,70

One Size: **180****968.77 HVW066****FLUO PRINT ME ARMBAND****100% Polyester**

- Klettverschluss • Maße S/M: 450 x 100 mm • Maße L/XL: 550 x 100 mm

**S/M, L/XL**

€	1	500	10x
COL	1,74	1,52	1,46

S/M-L/XL: **500****966.77 ID03****ARM BANDS****100% Polyvinylchlorid**

- Armband mit seitlicher Öffnung zur Anbringung eines Namensschildes • Max. Größe des Namensschildes: 10 x 6 cm • Bequem zu tragen am Oberarm durch verstellbare Elastikbänder in Produktfarbe

**ONE SIZE**

€	1	600	10x
COL	3,90	3,50	3,18

One Size: **600****960.77 ID04****HEAT APPLY POCKET SMALL****100% Polyvinylchlorid**

- Strapazierfähige und wasserdichte Tasche • Einmalig hitzebeständig (170°C für 10-20 sec) • Format (innen): 85 x 55 mm (Kreditkartengröße)

**ONE SIZE**

€	1	5000	10x
COL	1,02	0,88	0,84

One Size: **5000****961.77 ID05****HEAT APPLY POCKET MEDIUM****100% Polyvinylchlorid**

- Strapazierfähige und wasserdichte Tasche • Optimal geeignet für Sicherheitskleidung
- Kann in der Länge gekürzt werden

**ONE SIZE**

€	1	900	10x
COL	1,78	1,58	1,48

One Size: **900****962.77 ID06****HEAT APPLY POCKET LARGE****100% Polyvinylchlorid**

- Einmalig hitzebeständig (170°C für 10-20 sec) • Format (innen): 300 x 100 mm
- Kann in der Länge gekürzt werden

**ONE SIZE**

€	1	750	10x
COL	2,00	1,78	1,66

One Size: **750**

943.77 WN783

**HALF FINGER GLOVES**

70 g/m² | 100% Polyacryl

- Gestrickte 1/2 Finger-Handschuhe mit Rippstrickbündchen • Innen weich gefüttert
- Dehnbares Material für mehr Tragekomfort

ONE SIZE



Black



YOKO

€	1	240	10x
COL	6,84	5,98	5,66



One Size: 240

944.77 WN784

**FULL FINGER GLOVES**

70 g/m² | 100% Polyacryl

- Gestrickte Handschuhe mit Rippstrickbündchen • Innen weich gefüttert • Dehnbares Material für mehr Tragekomfort

ONE SIZE



Black



YOKO

€	1	216	10x
COL	6,84	5,98	5,66



One Size: 216

920.67 KS 17/18

**KASACK BEA**

215 g/m² | 65% Polyester, 35% Baumwolle

- Überwurfkasack mit Brustabnähern • 2 frontal aufgesetzte Taschen • Schleifen zum Binden

0 (XS/S), I (S/M),  
II (M/L), III (L/XL),  
IV (XL/2XL)

KARLOWSKY



€	1	30	10x
COL	25,90	22,36	20,40



0-IV: 30

921.67 KS 38/39

**KASACK MARILIES**

215 g/m² | 65% Polyester, 35% Baumwolle

- Überwurfkasack mit Brustabnähern • 2 frontal aufgesetzte Taschen • Schleifen zum Binden

0 (XS/S),  
I (S/M),  
II (M/L),  
III (L/XL),  
IV (XL/2XL)

KARLOWSKY



€	1	30	10x
COL	27,16	23,46	21,40

0-IV: 30

904.67 KS 40

**KASACK SARA**

215 g/m² | 65% Polyester, 35% Baumwolle

- Lockere Passform, bequem geschnitten • 2 versteckte Seitentaschen, 1 aufgesetzte Brusttasche links • Hochveredelt, gekrumpft, waschecht, pflegeleicht

36 (S),  
38 (S),  
40 (M),  
42 (M),  
44 (L),  
46 (L),  
48 (XL),  
50 (XL)

KARLOWSKY



€	1	30	10x
COL	34,24	29,52	26,96

36-50: 30





970.67 BMF 1/3



**BASIC BAUMWOLL-DAMENKITTEL**

205 g/m² | 100% Baumwolle

- Damenmantel in lockerer Passform, bequem geschnitten • Reverskragen
- 2 aufgesetzte Taschen, 1 aufgesetzte Brusttasche links



XS, S, M, L,  
XL, 2XL



White



€	1	25	10x
WHT	41,56	35,90	32,76



972.67 BMF 3/3



**BASIC POLY/COTTON-DAMENKITTEL**

195 g/m² | 65% Polyester, 35% Baumwolle

- Damenmantel in lockerer Passform, bequem geschnitten • Reverskragen
- 2 aufgesetzte Seitentaschen, 1 aufgesetzte Brusttasche links



XS, S, M, L,  
XL, 2XL



White



€	1	25	10x
WHT	41,56	35,90	32,76



973.67 BMM 2/3



**BASIC POLY/COTTON-HERRENKITTEL**

195 g/m² | 65% Polyester, 35% Baumwolle

- Herrenmantel in lockerer Passform, bequem geschnitten • Reverskragen
- 2 aufgesetzte Seitentaschen, 1 aufgesetzte Brusttasche links

S, M, L, XL,  
2XL, 3XL



White



€	1	25	10x
WHT	41,56	35,90	32,76



S-3XL: 25

971.67 BMM1/3



**BASIC BAUMWOLL-HERRENKITTEL**

205 g/m² | 100% Baumwolle

- Herrenmantel in lockerer Passform, bequem geschnitten • Reverskragen
- 2 aufgesetzte Taschen, 1 aufgesetzte Brusttasche links

S, M, L, XL,  
2XL, 3XL



White



€	1	25	10x
WHT	41,56	35,90	32,76



S-3XL: 25

990.67 BS 51/3



**ARBEITSSCHUHE KAPSTADT**

Obermaterial: Synthetische Microfaser

- Obermaterial: Synthetische Microfaser • Permanent antibakterielles Futter
- Hinten offen, Fersenriemen mit Schnalle

37, 38, 39, 40, 41,  
42, 43, 44, 45, 46



White



€	1	10	10x
COL	67,04	57,86	52,80



37-46: 10

**SPIRO**  
**TEAMWEAR**

**TEAM UP IN STYLE**

028.33 / S180X - 026.33 / S179M - 024.33 / S179F

**Sport & Freizeit**







## Spiro

<b>Result</b>	097.33	<b>R097X</b>	Max Performance Training Trousers	<b>502</b>
	996.33	<b>R156X</b>	Waterproof 2000 Pro-Coach Trouser	<b>502</b>
<b>SPIRO</b>	471.33	<b>S108F</b>	Women's Nero Jacket	<b>497</b>
	470.33	<b>S108M</b>	Men's Nero Jacket	<b>497</b>
	005.33	<b>S170F</b>	Women's Sprint Base Top	<b>495</b>
	004.33	<b>S170M</b>	Men's Sprint Base Top	<b>495</b>
	007.33	<b>S171F</b>	Women's Sprint Pant	<b>500</b>
	006.33	<b>S171M</b>	Men's Sprint Pant	<b>500</b>
	009.33	<b>S172F</b>	Women's Race System Jacket	<b>496</b>
	008.33	<b>S172M</b>	Men's Race System Jacket	<b>496</b>
	013.33	<b>S174F</b>	Women's Sprint Training Shorts	<b>501</b>
	012.33	<b>S174M</b>	Men's Sprint Training Shorts	<b>501</b>
	015.33	<b>S175F</b>	Women's Team Soft Shell Jacket	<b>496</b>
	014.33	<b>S175M</b>	Men's Team Soft Shell Jacket	<b>496</b>
	017.33	<b>S176F</b>	Women's Training Shirt	<b>493</b>
	016.33	<b>S176M</b>	Men's Training Shirt	<b>493</b>
	019.33	<b>S177F</b>	Ladies' Spiro Team Spirit Polo	<b>494</b>
	018.33	<b>S177M</b>	Spiro Team Spirit Polo	<b>494</b>
	020.33	<b>S178X</b>	Spiro Trial Training Top	<b>491</b>
	024.33	<b>S179F</b>	Women's Micro Lite Team Pant	<b>502</b>
	026.33	<b>S179M</b>	Men's Micro Lite Team Pant	<b>502</b>
	028.33	<b>S180X</b>	Unisex Micro Lite Team Jacket	<b>497</b>
	025.33	<b>S182F</b>	Spiro Ladies' Dash Training Shirt	<b>493</b>
	027.33	<b>S182M</b>	Spiro Men Dash Training Shirt	<b>493</b>
	029.33	<b>S183X</b>	Unisex Micro Lite Running Shorts	<b>498</b>
	030.33	<b>S184X</b>	Unisex Micro Lite Team Shorts	<b>501</b>
	021.33	<b>S185X</b>	Spiro Cycling Jacket	<b>482</b>
	031.33	<b>S186X</b>	Unisex Athletic Vest	<b>498</b>
	063.33	<b>S187F</b>	Ladies' Padded Bike Shorts	<b>484</b>
	062.33	<b>S187M</b>	Padded Bike Shorts	<b>484</b>
	065.33	<b>S188F</b>	Ladies' Bike Full Zip Top	<b>483</b>
	064.33	<b>S188M</b>	Bike Full Zip Top	<b>483</b>
	067.33	<b>S250F</b>	Women's Bodyfit Base Layer Shorts	<b>499</b>
	038.33	<b>S250J</b>	Junior Bodyfit Base Layer Shorts	<b>501</b>
	066.33	<b>S250M</b>	Men's Bodyfit Base Layer Shorts	<b>499</b>
	069.33	<b>S251F</b>	Women's Bodyfit Base Layer Leggings	<b>500</b>

068.33	<b>S251M</b>	Men's Bodyfit Base Layer Leggings	<b>500</b>
070.33	<b>S252X</b>	Compression Bodyfit Top LS	<b>498</b>
076.33	<b>S253F</b>	Ladies' Performance T-Shirt	<b>490</b>
072.33	<b>S253J</b>	Junior Quick Dry T-Shirt	<b>489</b>
035.33	<b>S253M</b>	Performance T-Shirt	<b>490</b>
079.33	<b>S254F</b>	Ladies' Performance T-Shirt LS	<b>492</b>
036.33	<b>S254M</b>	Performance T-Shirt LS	<b>492</b>
043.33	<b>S255F</b>	Ladies' Bikewear Performance Top LS	<b>484</b>
044.33	<b>S255M</b>	Bikewear Performance Top LS	<b>484</b>
045.33	<b>S256F</b>	Women's Freedom Softshell Jacket	<b>499</b>
046.33	<b>S256M</b>	Men's Freedom Softshell Jacket	<b>499</b>
056.33	<b>S257X</b>	Spiro Summer Gloves	<b>483</b>
058.33	<b>S258X</b>	Spiro Winter Gloves	<b>483</b>
053.33	<b>S259X</b>	Spiro Bikewear Crosslite Gilet	<b>482</b>
049.33	<b>S260X</b>	Reflec-Tex Hi-Vis Jacket	<b>497</b>
047.33	<b>S261F</b>	Ladies' Skort	<b>491</b>
048.33	<b>S261J</b>	Spiro Junior Skort	<b>491</b>
022.33	<b>S262F</b>	Spiro Ladies' Airflow Gilet	<b>495</b>
023.33	<b>S262M</b>	Spiro Airflow Gilet	<b>495</b>
039.33	<b>S263X</b>	Bikewear Winter Hat	<b>485</b>
037.33	<b>S264X</b>	Spiro Bikewear Off Road Shorts	<b>482</b>
054.33	<b>S265X</b>	Bikewear Long Bib	<b>482</b>
055.33	<b>S267X</b>	Elite Running Gloves	<b>498</b>
057.33	<b>S268F</b>	Women's Zero Gravity Jacket	<b>494</b>
059.33	<b>S268M</b>	Men's Zero Gravity Jacket	<b>494</b>
100.33	<b>S270F</b>	Fitness Women's Tech Panel Marl T	<b>491</b>
101.33	<b>S271F</b>	Fitness Women's Shiny Marl T-Shirt	<b>490</b>
102.33	<b>S271M</b>	Fitness Men's Shiny Marl T-Shirt	<b>490</b>
103.33	<b>S272F</b>	Fitness Women's Stringer Back Marl Top	<b>489</b>
090.33	<b>S273F</b>	Fitness Women's Capri Pant	<b>488</b>
104.33	<b>S274F</b>	Fitness Women's Crop Top	<b>489</b>
091.33	<b>S275F</b>	Women's Fitness Trousers	<b>488</b>
105.33	<b>S278M</b>	Men's Quick Dry Basketball Top	<b>492</b>
092.33	<b>S279M</b>	Men's Quick Dry Basketball Shorts	<b>492</b>
106.33	<b>S280F</b>	Women's Impact Softex® T-Shirt	<b>486</b>
107.33	<b>S281F</b>	Women's Impact Softex® Top	<b>486</b>
108.33	<b>S282F</b>	Women's Impact Softex® Crop Top	<b>486</b>

093.33	<b>S283F</b>	Women's Impact Softex® Shorts	<b>488</b>
094.33	<b>S284F</b>	Women's Impact Softex® Capri Pants	<b>488</b>
109.33	<b>S285F</b>	Women's Impact Softex® Tank Top	<b>489</b>
110.33	<b>S287X</b>	Aircool Tee	<b>486</b>
081.33	<b>S290X</b>	Compression Calf Sleeve	<b>485</b>
082.33	<b>S291X</b>	Compression Arm Sleeve	<b>485</b>
083.33	<b>S292X</b>	Compression Quad Sleeve	<b>485</b>

## Gamegear



768.11	<b>KK186</b>	Formula Racing® Sebring Shirt	<b>508</b>
111.11	<b>KK516</b>	Formula Racing® Estoril T-Shirt	<b>509</b>
511.11	<b>KK611</b>	Formula Racing® Monaco Polo Shirt	<b>508</b>

## GAMEGEAR.

785.11	<b>KK185</b>	Gamegear® Sportsman Shirt	<b>506</b>
547.11	<b>KK475</b>	Gamegear® Track Polo	<b>505</b>
555.11	<b>KK730</b>	Gamegear® Ladies' Sports Sleeveless Polo	<b>505</b>
403.11	<b>KK913</b>	Gamegear® Sports Jacket	<b>503</b>
404.11	<b>KK914</b>	Gamegear® Ladies Sports Jacket	<b>503</b>
110.11	<b>KK930</b>	Gamegear® Cooltex® Training T-Shirt	<b>507</b>
911.11	<b>KK935</b>	Gamegear® Piped Slim Fit Pant	<b>503</b>
512.11	<b>KK938</b>	Gamegear® Cooltex® Active Polo Shirt	<b>506</b>
017.11	<b>KK939</b>	Gamegear® Compact Stretch T	<b>504</b>
113.11	<b>KK940</b>	Gamegear® Cooltex® Ladies' Training T-Shirt	<b>507</b>
905.11	<b>KK942</b>	Gamegear Ladies 3/4 Length Leggings	<b>504</b>
906.11	<b>KK943</b>	Gamegear® Ladies Full Length Leggings	<b>504</b>
912.11	<b>KK944</b>	Gamegear® Ladies Contrast Legging	<b>504</b>
002.11	<b>KK966</b>	Gamegear® Cooltex® Ladies' T-Shirt	<b>506</b>
076.11	<b>KK969</b>	Gamegear® Cooltex® Team Top V-Neck	<b>507</b>
907.11	<b>KK971</b>	Gamegear® Slim Fit Track Pant	<b>503</b>
031.11	<b>KK973</b>	Gamegear® Cooltex® Sports Vest	<b>505</b>
550.11	<b>KK974</b>	Gamegear® Cooltex® Riviera Polo Shirt	<b>505</b>
030.11	<b>KK979</b>	Gamegear® Warmtex® Base Layer LS	<b>504</b>
084.11	<b>KK980</b>	Gamegear® Track Short	<b>507</b>
082.11	<b>KK981</b>	Gamegear® Cooltex® Sports Short	<b>508</b>
096.11	<b>KK985</b>	Gamegear® Tracksuit Trousers	<b>505</b>
081.11	<b>KK986</b>	Cooltex® Training Short	<b>508</b>
021.11	<b>KK991</b>	Gamegear® Cooltex® T-Shirt	<b>506</b>

## Fruit of the Loom



072.01	<b>61-013-0</b>	Performance T Kids	<b>510</b>
035.01	<b>61-390-0</b>	Performance T	<b>510</b>
076.01	<b>61-392-0</b>	Performance T Lady-Fit	<b>509</b>
014.01	<b>61-416-0</b>	Performance Vest	<b>509</b>
015.01	<b>61-418-0</b>	Performance Vest Lady-Fit	<b>509</b>
050.01	<b>63-038-0</b>	Performance Polo	<b>510</b>
051.01	<b>63-040-0</b>	Performance Polo Lady-Fit	<b>510</b>
093.01	<b>64-007-0</b>	Performance Shorts Kids	<b>511</b>
247.01	<b>64-026-0</b>	Sweathose	<b>511</b>
253.01	<b>64-032-0</b>	Open Leg Pants	<b>512</b>
902.01	<b>64-036-0</b>	Lightweight Shorts	<b>511</b>
953.01	<b>64-038-0</b>	Lightweight Jog Pants	<b>512</b>
947.01	<b>64-040-0</b>	Elasticated Cuff Jog Pants	<b>512</b>
091.01	<b>64-042-0</b>	Performance Short	<b>511</b>
918.01	<b>64-048-0</b>	Open Hem Jog Pants Lady-Fit	<b>512</b>

## Gildan



035.09	<b>42000</b>	Gildan Performance® Adult T-Shirt	<b>514</b>
036.09	<b>42400</b>	Performance® Adult LS T-Shirt	<b>515</b>
032.09	<b>42700</b>	Gildan Performance® Sleeveless T-Shirt	<b>513</b>
543.09	<b>43800</b>	Performance® Double Piqué Polo	<b>515</b>
011.09	<b>46000</b>	Performance Adult Core T-Shirt	<b>514</b>
012.09	<b>46200</b>	Performance® Adult Singlet	<b>513</b>
013.09	<b>46500</b>	Performance® Adult Hooded T-Shirt	<b>516</b>
200.09	<b>99500</b>	Performance Adult Tech Hooded Sweatshirt	<b>516</b>
072.09	<b>42000B</b>	Gildan Performance® Youth T-Shirt	<b>513</b>
076.09	<b>42000L</b>	Gildan Performance® Ladies' T-Shirt	<b>514</b>
078.09	<b>42400B</b>	Gildan Performance® Youth LS T-Shirt	<b>513</b>
079.09	<b>42400L</b>	Gildan Performance® Ladies' LS T-Shirt	<b>515</b>
544.09	<b>43800L</b>	Performance® Ladies' Double Piqué Polo	<b>515</b>
082.09	<b>44S30</b>	Gildan Performance® Adult Short	<b>516</b>
010.09	<b>46000L</b>	Performance Ladies' Core T-Shirt	<b>514</b>
251.09	<b>C18120</b>	Heavy Blend Adult Sweatpants with Cuff	<b>516</b>





## Stedman



855.05	<b>ST5800</b>	Active Bonded Fleece Hoody Men	<b>523</b>
830.05	<b>ST5810</b>	Active Bonded Fleece Jacket Men	<b>523</b>
831.05	<b>ST5910</b>	Active Bonded Fleece Jacket Women	<b>523</b>
035.05	<b>ST8000</b>	Active Sports-T Men	<b>520</b>
031.05	<b>ST8010</b>	Active Sports Top Men	<b>521</b>
016.05	<b>ST8020</b>	Active Intense Tech T-Shirt	<b>517</b>
076.05	<b>ST8100</b>	Active Sports-T Women	<b>520</b>
009.05	<b>ST8110</b>	Active Sports Top Women	<b>521</b>
017.05	<b>ST8120</b>	Women's Active Intense Tech T-shirt	<b>517</b>
111.05	<b>ST8200</b>	Active Performance Raglan	<b>520</b>
112.05	<b>ST8300</b>	Active Performance Raglan Women	<b>520</b>
114.05	<b>ST8310</b>	Active Performance Top	<b>522</b>
011.05	<b>ST8400</b>	Active 140 Crew Neck Men	<b>522</b>
012.05	<b>ST8410</b>	Active 140 Raglan Men	<b>518</b>
013.05	<b>ST8420</b>	Active 140 LS Men	<b>522</b>
032.05	<b>ST8440</b>	Active 140 Sleeveless Men	<b>521</b>
014.05	<b>ST8500</b>	Active 140 Raglan Women	<b>518</b>
010.05	<b>ST8540</b>	Active 140 Tank Women	<b>521</b>
015.05	<b>ST8570</b>	Active 140 Raglan Kids	<b>522</b>
086.05	<b>ST8600</b>	Active Cotton Touch Men	<b>517</b>
087.05	<b>ST8700</b>	Active Cotton Touch Women	<b>517</b>
018.05	<b>ST8800</b>	Active Seamless Raglan T-Shirt	<b>518</b>
912.05	<b>ST8888</b>	Active Performance Pants	<b>523</b>
019.05	<b>ST8900</b>	Women's Active Seamless Raglan T-Shirt	<b>518</b>

## Tee Jays



948.54	<b>5406</b>	Urban Pants	<b>525</b>
947.54	<b>5425</b>	Sweat Pants	<b>525</b>
035.54	<b>7005</b>	Performance Tee	<b>524</b>
076.54	<b>7006</b>	Ladies Performance Tee	<b>524</b>
037.54	<b>7020</b>	COOLdry Tee	<b>524</b>
077.54	<b>7021</b>	COOLdry Ladies Tee	<b>524</b>
592.54	<b>7100</b>	Performance Polo	<b>525</b>
591.54	<b>7105</b>	Ladies Performance Polo	<b>525</b>

## Pants &amp; Shorts

ANVIL®

953.08	<b>73120</b>	Unisex Light Terry Jogger	<b>526</b>
--------	--------------	---------------------------	------------



902.42	<b>BMS60</b>	Splash/men Summer Sweat Shorts	<b>528</b>
903.42	<b>BWS61</b>	Splash/women Summer Sweat Shorts	<b>528</b>
984.42	<b>TM202</b>	Shorts Move	<b>528</b>

Bella+Canvas  
LTD. AMSTERDAM

912.06	<b>812</b>	Cotton Stretch Legging	<b>530</b>
916.06	<b>816</b>	Women's Capri Scrunch Pant	<b>528</b>
953.06	<b>3727</b>	Unisex Jogger Sweatpants	<b>526</b>
937.06	<b>3737</b>	Unisex Poly-Cotton Scrunch Pant	<b>530</b>

COMFORT COLORS®

900.03	<b>1539</b>	Adult French Terry Jogger Pants	<b>527</b>
903.03	<b>1537L</b>	Ladies French Terry Shorts	<b>527</b>



253.55	<b>FJ001</b>	Original Jog Pants	<b>526</b>
--------	--------------	--------------------	------------

CUSTOM KIT

900.11	<b>KK933</b>	Slim Fit Sweat Pant	<b>526</b>
--------	--------------	---------------------	------------

mailedshirt®

901.85	<b>SPF-LSL-C-PC520</b>	Alexia Women's Sweatpants	<b>527</b>
900.85	<b>SPM-LSL-C-PC510</b>	Alex Men's Sweatpants	<b>527</b>



941.00	<b>R-268F-0</b>	Ladies Authentic Jog Pant	<b>529</b>
940.00	<b>R-268M-0</b>	Men's Authentic Jog Pant	<b>529</b>
943.00	<b>R-283F-0</b>	Ladies HD Jog Pant	<b>529</b>
942.00	<b>R-283M-0</b>	Men's HD Jog Pant	<b>529</b>

## Regatta Activewear



055.17	<b>TRA411</b>	Athens Tracksuit Jacket	<b>538</b>
056.17	<b>TRA412</b>	Athens Tracksuit Trousers	<b>538</b>
057.17	<b>TRA413</b>	Women's Athens Tracksuit Jacket	<b>538</b>
058.17	<b>TRA414</b>	Women's Athens Tracksuit Trousers	<b>538</b>
059.17	<b>TRA607</b>	Helsinki Powerstretch Jacket	<b>536</b>
060.17	<b>TRA608</b>	Women's Helsinki Powerstretch Jacket	<b>536</b>
061.17	<b>TRA614</b>	Amsterdam Hooded Softshell	<b>536</b>
062.17	<b>TRA615</b>	Women's Amsterdam Hooded Softshell	<b>536</b>
026.17	<b>TRA690</b>	Sochi Softshell	<b>535</b>
025.17	<b>TRA691</b>	Ladies Sochi Softshell	<b>535</b>
063.17	<b>TRF512</b>	Montreal Jacket	<b>534</b>
064.17	<b>TRF513</b>	Women's Montreal Jacket	<b>534</b>
065.17	<b>TRF514</b>	Women's Narada Hoodie	<b>533</b>
028.17	<b>TRF587</b>	Seoul Fleece	<b>534</b>
027.17	<b>TRF588</b>	Ladies Seoul Fleece	<b>534</b>



Active Intense  
Tech  
[016.05 / ST8020]



Active Intense  
Tech  
[017.05 / ST8120]



066.17	<b>TRJ361</b>	Tokyo II Short	<b>531</b>
067.17	<b>TRJ362</b>	Women's Tokyo II Short	<b>531</b>
068.17	<b>TRJ363</b>	Innsbruck II Legging	<b>531</b>
069.17	<b>TRJ364</b>	Women's Innsbruck II Legging	<b>530</b>
070.17	<b>TRJ365</b>	Women's Pincha Legging	<b>530</b>
020.17	<b>TRS151</b>	Beijing T-Shirt	<b>533</b>
019.17	<b>TRS152</b>	Ladies Beijing T-Shirt	<b>533</b>
024.17	<b>TRS156</b>	Rio Vest	<b>532</b>
023.17	<b>TRS157</b>	Ladies Rio Vest	<b>532</b>
022.17	<b>TRS160</b>	Salt Lake Polo	<b>532</b>
021.17	<b>TRS161</b>	Ladies Salt Lake Polo	<b>532</b>
030.17	<b>TRW479</b>	Moscow Shell	<b>535</b>
033.17	<b>TRW480</b>	Ladies Moscow Shell	<b>535</b>
005.17	<b>TRS147</b>	Coolweave Wicking Polo	<b>531</b>



## American Apparel

American Apparel

200.07	<b>1403W</b>	Unisex Thick Knit Baseball Jersey	<b>539</b>
904.07	<b>7301W</b>	Women's Interlock Running Shorts	<b>540</b>
901.07	<b>8328W</b>	Women's Jersey Legging	<b>540</b>
903.07	<b>8375W</b>	Women's Straight Leg Yoga Pant	<b>540</b>
205.07	<b>MT497W</b>	Unisex Mock Twist Zip Hooded Sweat	<b>539</b>
206.07	<b>MT498W</b>	Unisex Mock Twist Hooded Sweat	<b>539</b>
900.07	<b>RSAMT4239W</b>	Unisex Salt and Pepper Gym Short	<b>539</b>
902.07	<b>RSATT328W</b>	Women's Winter Leggings	<b>540</b>







021.33 S185X

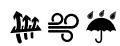

### SPIRO CYCLING JACKET

100% Polyester

- Leichte Funktionsjacke • 2 Seitentaschen mit Zip, Zip-Tasche an unterem Rücken
- Ärmelbündchen mit Klettverschluss verstellbar



€	1	10	10x
COL	51,50	47,50	45,50

S, M, L, XL, 2XL



S-2XL: 10

053.33 S259X



### SPIRO BIKEWEAR CROSSLITE GILET

100% Polyester

- Leichte Weste, optimal zum über der Kleidung tragen • Stehkragen • Netzeinsatz an hinterer Schulter

XS, S, M, L, XL, 2XL



€	1	20	10x
COL	30,30	27,90	26,80



XS-2XL: 20

037.33 S264X



### SPIRO BIKEWEAR OFF ROAD SHORTS

100% Nylon

- Klettverschluss am Taillenbund • 2 seitliche Eingrifftaschen • Elasthan unter den Einsätzen für besseren Tragekomfort



XS, S, M, L, XL, 2XL, 3XL



€	1	10	10x
COL	63,90	59,90	57,50



XS-3XL: 10

054.33 S265X



### BIKEWEAR LONG BIB

- Körper: 82% Nylon, 18% Elasthan, Einsätze: 90% Polyester, 10% Elasthan
- Extrem leichtes Material • Flatlock Nähte • Kontureinsätze für optimalen Sitz

S/M, L/XL, 2XL/3XL



€	1	10	10x
COL	49,80	45,90	44,00



S/M-2XL/3XL: 10

Bei Melangeware kann sich die Zusammensetzung der Materialien und die Grammatik ändern.

065.33 S188F

**LADIES' BIKE FULL ZIP TOP****170 g/m² | 100% Polyester**

- UV Schutz • Unterteilte Tasche im Rücken, Mittelteil mit Zip • Reflektierende Paspeln und Design hinten mittig für verbesserte Sichtbarkeit

XS (8),  
S (10),  
M (12),  
L (14),  
XL (16)

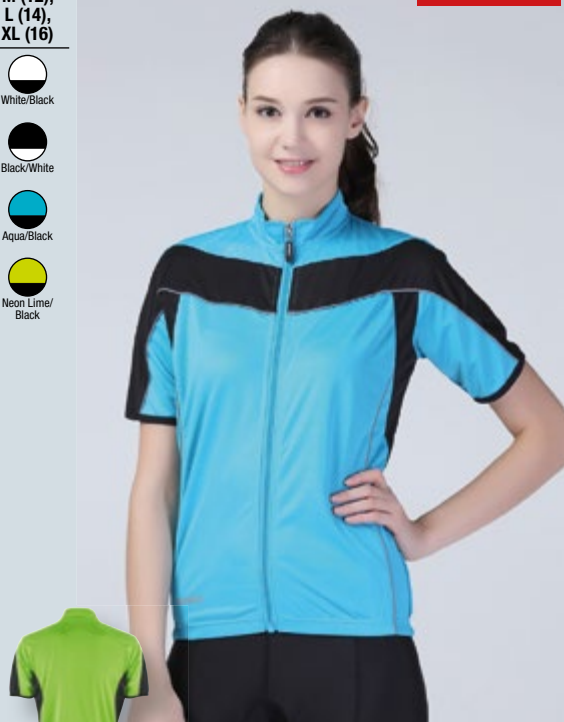
**SPIRO**

€	1	10	10x
COL	23,80	21,90	21,00

XS-XL: 10

064.33 S188M

**BIKE FULL ZIP TOP****170 g/m² | 100% Polyester**

- UV Schutz • Unterteilte Tasche im Rücken, Mittelteil mit Zip • Reflektierende Paspeln und Design hinten mittig für verbesserte Sichtbarkeit

S, M, L, XL,  
2XL

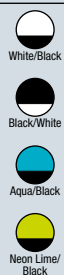
**SPIRO**

€	1	10	10x
COL	24,40	22,50	21,60

S-2XL: 10

056.33 S257X

**SPIRO SUMMER GLOVES****40 g/m² | Handrücken: 85% Nylon 15% Elasthan; Rest: 100% Polyester**

- Fingerlos • Gepolsterte Handflächen für besseren Grip • Lasche mit Klettverschluss am Handgelenk

**SPIRO**

€	1	25	10x
COL	15,40	13,90	13,34

S, M, L



S-L: 25

058.33 S258X

**SPIRO WINTER GLOVES****80 g/m² | Handrücken, Bündchen: 100% Polyester; Rest: 100% Polyurethan**

- Warm und angenehm zu tragen • Gepolsterte Polyurethan Handflächen für besseren Grip • Bündchen mit Klettverschluss

**SPIRO**

€	1	25	10x
COL	19,00	17,10	16,40

XS, S, M, L



XS-L: 25





063.33 S187F



### LADIES' PADDED BIKE SHORTS

200 g/m² | 80% Nylon, 20% Elasthan

- Hoch geschnittener, elastischer Bund mit Schlüsseltasche innen
- Reflektierendes Logo seitlich unten auf linkem Bein • Elastischer Bund, Antirutsch Silikon-Band am Bein



SPIRO



€ 1 10 10x  
COL 23,80 21,90 21,00

XS (8), S (10), M (12), L (14), XL (16)

XS-XL: 10



Black

062.33 S187M



### PADDED BIKE SHORTS

200 g/m² | 80% Nylon, 20% Elasthan

- Hoch geschnittener, elastischer Bund mit Schlüsseltasche innen • Reflektierendes Logo seitlich unten auf linkem Bein • Antirutsch Silikon-Band am Bein



SPIRO



€ 1 10 10x  
COL 25,90 23,90 23,00

S, M, L, XL, 2XL

S-2XL: 10



Black

043.33 S255F



### LADIES' BIKEWEAR PERFORMANCE TOP LS

170 g/m² | 100% Polyester

- Flatlock-Naht an den Seiten • Unterteilte Tasche im Rücken, Mittelteil mit Zip
- Verlängerter Rücken, tailliert geschnitten



XS (8),  
S (10),  
M (12),  
L (14),  
XL (16)



White/Black



Black/White



Aqua/Black



Orange/Black



SPIRO



€ 1 20 10x  
COL 29,30 27,00 25,90

XS-XL: 20

044.33 S255M



### BIKEWEAR PERFORMANCE TOP LS

170 g/m² | 100% Polyester

- Unterteilte Tasche im Rücken • Verlängerter Rücken • Reflektierender Aufdruck hinten mittig über und auf der Tasche



S, M, L, XL,  
2XL



White/Black



Black/White



Aqua/Black



Orange/Black



SPIRO



€ 1 10 10x  
COL 29,30 27,00 25,90

S-2XL: 10

039.33 S263X



### BIKEWEAR WINTER HAT

240 g/m² | Oben: 90% Polyester, 10% Elasthan; unten: 92% Polyester, 8% Elasthan

- Extrem leichte und gebürstete Stoffkombination • Flatlock Nähte • Reflektierender Logoaufdruck hinten

ONE SIZE



Black

SPIRO



One Size: 50

€	1	50	10x
COL	5,80	5,00	4,80

081.33 S290X



### COMPRESSION CALF SLEEVE

70% Nylon, 30% Elasthan

- Abgestufte Kompression: 15-20 mmHg • Verbessert die Durchblutung und reduziert den Anstieg von Milchsäure sowie Muskelermüdung • Material vermindert Verhärtungen, Muskelkrämpfe und Mikromuskelverletzungen

XS, S, M, L, XL



Black/Grey



Red/Black



Orange/Grey



Pink/Grey

SPIRO



€	1	50	10x
COL	9,50	8,50	8,10

XS-XL: 50

082.33 S291X



### COMPRESSION ARM SLEEVE

70% Nylon, 30% Elasthan

- Abgestufte Kompression: 15-20 mmHg • Verbessert die Durchblutung und reduziert den Anstieg von Milchsäure sowie Muskelermüdung • Material vermindert Verhärtungen, Muskelkrämpfe und Mikromuskelverletzungen

S, M, L, XL



Black/Grey



Red/Black

SPIRO



€	1	50	10x
COL	11,30	9,90	9,50

S-XL: 50

083.33 S292X



### COMPRESSION QUAD SLEEVE

70% Nylon, 30% Elasthan

- Abgestufte Kompression: 15-20 mmHg • Verbessert die Durchblutung und reduziert den Anstieg von Milchsäure sowie Muskelermüdung • Material vermindert Verhärtungen, Muskelkrämpfe und Mikromuskelverletzungen

SPIRO



€	1	50	10x
COL	14,30	12,90	12,40

S, M, L, XL



Black

S-XL: 50





106.33 S280F

**WOMEN'S IMPACT SOFTEX® T-SHIRT**

160 g/m² | 85% Polyester, 15% Elasthan

- Sehr weiche Oberfläche dank Carbon-Bürstung • Angesetzte Ärmel
- Seitennähte



2XS (6),  
XS (8),  
S (10),  
M (12),  
L (14),  
XL (16),  
2XL (18)

- White  
Black  
Cloudy Grey  
Sapphire  
Tangerine  
Candy  
Peppermint



SPIRO



2XS-2XL: 50

€ 1 50 10x  
COL 11,00 9,90 9,50

110.33 S287X

**AIRCool TEE**

130 g/m² | 100% Polyester

- Federleicht • Nackenband • Geeignet für Stick, Digital- und Transferdruck



2XS, XS, S, M, L,  
XL, 2XL, 3XL, 4XL,  
5XL

- White Black  
Navy

2XS, XS, S, M, L,  
XL, 2XL, 3XL

- Grey Royal  
Ocean Blue Purple  
Red Fluorescent Orange  
Orange Super Pink  
Fluorescent Pink Fluorescent Green  
Lime Combat  
Bottle Green Fluorescent Yellow

NEW!

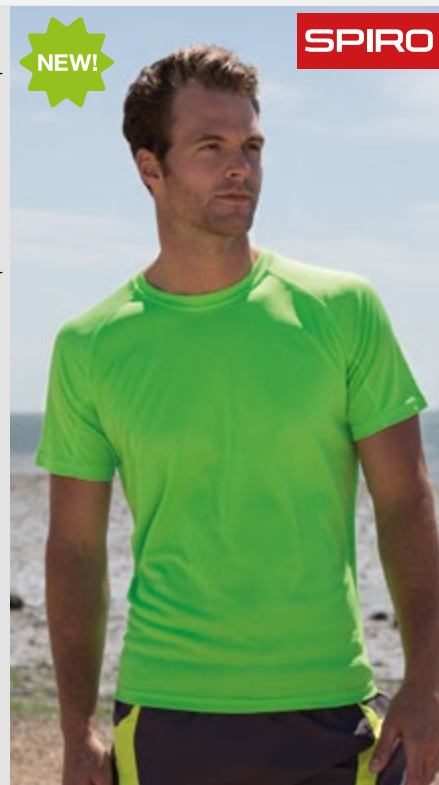

SPIRO

€ 1 100 10x  
COL 5,40 4,50 4,34

2XS-2XL: 100  
3XL-5XL: 50

107.33 S281F

**WOMEN'S IMPACT SOFTEX® TOP**

160 g/m² | 85% Polyester, 15% Elasthan

- Sehr weiche Oberfläche dank Carbon-Bürstung • Racerback • Seitennähte



2XS (6),  
XS (8),  
S (10),  
M (12),  
L (14),  
XL (16),  
2XL (18)

- White  
Black  
Cloudy Grey  
Sapphire  
Tangerine  
Candy  
Peppermint



SPIRO



2XS-2XL: 50

€ 1 50 10x  
COL 10,00 9,00 8,70

108.33 S282F

**WOMEN'S IMPACT SOFTEX® CROP TOP**

200 g/m² | 88% Polyester, 12% Elasthan

- Sehr weiche Oberfläche dank Carbon-Bürstung • Racerback • Flatlocknähte



2XS (6),  
XS (8),  
S (10),  
M (12),  
L (14),  
XL (16),  
2XL (18)

- Black  
Cloudy Grey  
Tangerine

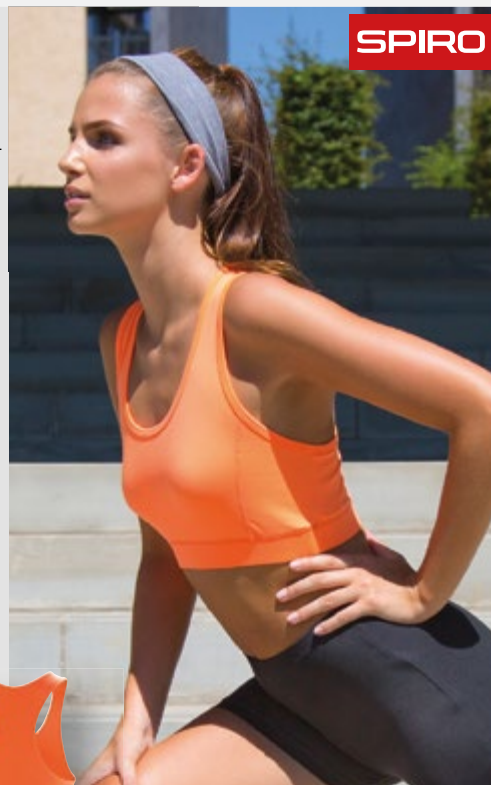

SPIRO



€ 1 50 10x  
COL 10,00 9,00 8,70

2XS-2XL: 50



**SPIRO**

**IMPACT**  
FITNESS WEAR

**NEU**

**S287X**

**AIRCOOL TEE**

2XS-5XL \*NAVY, WHITE, BLACK : 2XS - 5XL



**NEU**

# Trainieren Sie mit Style

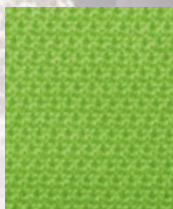

Weiches Meshmaterial mit

**HIGH TEC  
STRETCH**

sehr gute Formbeständigkeit  
und perfekte Passform



**QUICK DRI**

**SCHNELL TROCKNENDES  
GEWEBE**

Feuchtigkeitsregulierend,  
um cool zu bleiben



**ATMUNGSAKTIV**



**FORMBESTÄNDIGKEIT**

Für maximale Bewegung  
und Erholung



**BEREIT FÜR  
IHR LOGO**



**TRANSFERDRUCK**



**DRUCK**



**STICK**



090.33 S273F

**FITNESS WOMEN'S CAPRI PANT**230 g/m<sup>2</sup> | 92% Polyester, 8% Elasthan

- Leichtes Material • Kontrastfarbe innen im Taillebund
- Flatlocknähte



2XS (6),  
XS (8),  
S (10),  
M (12),  
L (14),  
XL (16),  
2XL (18)

Sport Grey  
Marl/Hot Coral  
Black/Lavender



SPIRO

€ 1 25 10x  
COL 16,60 15,00 14,40

2XS-2XL: 25

091.33 S275F

**WOMEN'S FITNESS TROUSERS**230 g/m<sup>2</sup> | 92% Polyester, 8% Elasthan

- Leichtes Material • Kontrastfarbe innen im Taillebund
- Flatlocknähte



2XS (6),  
XS (8),  
S (10),  
M (12),  
L (14),  
XL (16),  
2XL (18)

Sport Grey  
Marl/Hot Coral  
Black/Lavender



SPIRO

€ 1 25 10x  
COL 22,80 21,00 20,20

2XS-2XL: 25

093.33 S283F

**WOMEN'S IMPACT SOFTEX® SHORTS**200 g/m<sup>2</sup> | 88% Polyester, 12% Elasthan

- Sehr weiche Oberfläche dank Carbon-Bürstung • Schnelltrocknend (Veredelung)
- Elastischer Bund



2XS (6),  
XS (8),  
S (10),  
M (12),  
L (14),  
XL (16),  
2XL (18)

Black  
Cloudy Grey  
Grape



SPIRO

€ 1 50 10x  
COL 9,80 8,80 8,40

2XS-2XL: 50

094.33 S284F

**WOMEN'S IMPACT SOFTEX® CAPRI PANTS**200 g/m<sup>2</sup> | 88% Polyester, 12% Elasthan

- Sehr weiche Oberfläche dank Carbon-Bürstung • Schnelltrocknend (Veredelung)
- Elastischer Bund



2XS (6),  
XS (8),  
S (10),  
M (12),  
L (14),  
XL (16),  
2XL (18)

Black  
Grape



SPIRO

€ 1 50 10x  
COL 11,60 10,50 10,10

2XS-2XL: 50



**109.33** **\$285F****WOMEN'S IMPACT SOFTEX® TANK TOP****160 g/m² | 85% Polyester, 15% Elasthan**

• Sehr weiche Oberfläche dank Carbon-Bürstung • Racerback • Seitennähte

**S (10),  
M (12),  
L (14)**

€	1	50	10x
COL	12,00	10,80	10,40



S-L: 50

**103.33** **\$272F****FITNESS WOMEN'S STRINGER BACK MARL TOP****170 g/m² | 85% Polyester, 15% Elasthan**

• Sehr leichtes Material • Racerback • Vorne reflektierendes Spiro-Logo



€	1	25	10x
COL	13,90	12,50	12,00

**2XS (6), XS (8), S (10), M (12), L (14), XL (16), 2XL (18)**Phantom Grey/  
Lavender Sport Grey  
Marl/Hot Coral

2XS-2XL: 25

**104.33** **\$274F****FITNESS WOMEN'S CROP TOP****180 g/m² | 55% Nylon, 40% Polyester, 5% Elastan**

• Sehr leichtes Material • Racerback • Atmungsaktiv und schnelltrocknend

**2XS (6),  
XS (8),  
S (10),  
M (12),  
L (14),  
XL (16),  
2XL (18)**

€	1	25	10x
COL	13,90	12,50	12,00



2XS-2XL: 25

**072.33** **\$253J****JUNIOR QUICK DRY T-SHIRT****160 g/m² | 100% Polyester**

• Flatlock-Naht an den Seiten • Einsätze an den Seiten • Reflektierendes Logo vorne rechts unten

**S (5-6, 116),  
M (7-8, 128),  
L (9-10, 140),  
XL (11-12, 152)**

Lime Green



€	1	25	10x
COL	9,10	7,90	7,60



S-XL: 25





101.33 S271F

**FITNESS WOMEN'S SHINY MARL T-SHIRT**

180 g/m² | 47% Nylon, 47% Polyester, 6% Elasthan

- Sehr leichtes Material • Kontrasfarbendes Nackenband • Vorne reflektierendes Spiro-Logo



2XS (6),  
XS (8),  
S (10),  
M (12),  
L (14),  
XL (16),  
2XL (18)

- Phantom Grey/  
Lavender
- Sport Grey/  
Hot Coral
- Ocean Blue/  
Phantom Grey
- Lavender/  
Lime Punch
- Hot Coral/  
Lime Punch



SPIRO



2XS-2XL: 25

€ 1 25 10x  
COL 16,60 15,00 14,40

102.33 S271M

**FITNESS MEN'S SHINY MARL T-SHIRT**

180 g/m² | 47% Nylon, 47% Polyester, 6% Elasthan

- Leichtes Material • Vorne reflektierendes Spiro-Logo • Kontrasfarbendes Nackenband

S, M, L, XL,  
2XL

- Phantom Grey/  
Ocean Blue
- Ocean Blue/  
Phantom Grey



SPIRO



€ 1 25 10x  
COL 17,60 15,90 15,30

S-2XL: 25  
S-2XL: 24

076.33 S253F

**LADIES' PERFORMANCE T-SHIRT**

160 g/m² | 100% Polyester

- Leicht verlängerter abgerundeter Rücken • Flatlock-Nähte an den Seiten
- Reflektierendes Spiro-Logo vorne rechts unten



XS (8),  
S (10),  
M (12),  
L (14),  
XL (16)

- White
- Black
- Navy
- Lime Green



SPIRO



XS-XL: 25

€ 1 25 10x  
COL 9,30 8,40 8,00

035.33 S253M

**PERFORMANCE T-SHIRT**

160 g/m² | 100% Polyester

- Leicht verlängerter abgerundeter Rücken • Flatlock-Nähte an den Seiten
- Reflektierendes Spiro-Logo vorne rechts unten

S, M, L, XL,  
2XL

- White
- Black
- Navy
- Lime Green



SPIRO

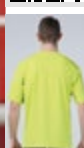

€ 1 25 10x  
COL 10,50 9,50 9,10



S-2XL: 25



100.33 S270F

**FITNESS WOMEN'S TECH PANEL MARL T**

180 g/m² | 92% Polyester, 8% Elasthan

- Vorne reflektierendes Spiro-Logo
- Flatlock-Nähte
- Kopfhörerschleife



2XS (6),  
XS (8),  
S (10),  
M (12),  
L (14),  
XL (16),  
2XL (18)

Grey Mist/  
Marl Orange

Phantom Grey/  
Lavender

Marl Orange/  
Grey Mist

**SPIRO**

€	1	25	10x
COL	15,40	13,90	13,30



2XS-2XL: 25

047.33 S261F

**LADIES' SKORT**

210 g/m² | Rock: 100% Polyester; Hose: 95% Baumwolle, 5% Elasthan

- Flacher elastischer Taillenumbund
- Geschlitzter Rock mit integrierter Hose
- Flatlock-Naht an den Seiten



S (10),  
M (12),  
L (14),  
XL (16),  
2XL (18)

White

Black

Navy

**SPIRO**

€	1	25	10x
COL	16,60	15,00	14,40



S-2XL: 25

048.33 S261J

**SPIRO JUNIOR SKORT**

210 g/m² | Rock: 100% Polyester; Hose: 95% Baumwolle, 5% Elasthan

- Flacher elastischer Taillenumbund
- Rock mit integrierter Hose
- Flatlock-Naht an den Seiten



S (5-6, 116),  
M (7-8, 128),  
L (9-10, 132),  
XL (11-12, 140)

Black

Navy

**SPIRO**

€	1	25	10x
COL	15,40	13,90	13,40



S-XL: 25

020.33 S178X

**SPIRO TRIAL TRAINING TOP**

185 g/m² | 100% Polyester

- Langarm-Funktionsshirt
- Stehkragen
- Farbige Kontrasteinsätze auf Vorder- und Rückseite



XS, S, M,  
L, XL, 2XL,  
3XL

White/Red/  
White

Black/Grey/  
White

Charcoal/  
Lime/White

Navy/Royal/  
White

Royal/Navy/  
White

Red/Black/  
White

**SPIRO**

€	1	10	10x
COL	23,80	21,90	21,00



XS-3XL: 10







105.33 S278M

**MEN'S QUICK DRY BASKETBALL TOP**

145 g/m² | 100% Polyester

- Sehr leichtes Material und QuickDri Behandlung
- Kontrastfarbene Einfassung an Hals- und Armausschnitt
- Kontrastfarbene Seitenstreifen



XS-4XL: 25

S-4XL

€

1

25

10x

XS, S, M, L, XL, 2XL, 3XL, 4XL



White/Black

Black/White

Royal/White

Red/White

**SPIRO**

092.33 S279M

**MEN'S QUICK DRY BASKETBALL SHORTS**

145 g/m² | 100% Polyester

- Sehr leichtes Material und QuickDri Behandlung
- Elastischer Bund mit Kordelzug
- Kontrastfarbene Seitenstreifen



XS-4XL: 25

S-4XL

€

1

25

10x

XS, S, M, L, XL, 2XL, 3XL, 4XL



White/Black

Black/White

Royal/White

Red/White

079.33 S254F

**LADIES' PERFORMANCE T-SHIRT LS**

160 g/m² | 100% Polyester

- Halsausschnitt mit Bündchen aus gleichem Material eingefasst
- Leicht verlängerter, abgerundeter Rücken
- Reflektierendes Spiro-Logo vorne rechts unten

XS (8),  
S (10),  
M (12),  
L (14),  
XL (16)

Lime Green

**SPIRO**

COL

11,10

10,00

9,60



XS-XL: 25

036.33 S254M

**PERFORMANCE T-SHIRT LS**

160 g/m² | 100% Polyester

- Halsausschnitt mit Bündchen aus gleichem Material eingefasst
- Leicht verlängerter, abgerundeter Rücken
- Reflektierendes Spiro-Logo vorne rechts unten

S, M, L, XL,  
2XL

Lime Green

**SPIRO**

COL

12,20

11,00

10,50



S-2XL: 25

017.33 S176F



016.33 S176M

**WOMEN'S TRAINING SHIRT****145 g/m² | 100% Polyester**

- Nackenband in Kontrastfarbe • Spiro-Logo mit Muster auf der linken Schulter
- Seitliche Kontrasteinsätze mit Reflektorstreifen

**MEN'S TRAINING SHIRT****145 g/m² | 100% Polyester**

- Nackenband in Kontrastfarbe • Spiro-Logo mit Muster auf der linken Schulter
- Seitliche Kontrasteinsätze mit Reflektorstreifen

XS, S, M,  
L, XL

Black/Grey



Black/Red



Lime/Grey



XS-XL: 20



€	1	20	10x
COL	15,40	13,90	13,36

€	1	20	10x
COL	16,10	14,50	13,90

S, M, L, XL,  
2XL

Black/Grey



Black/Red



Lime/Grey



S-2XL: 20

025.33 S182F



027.33 S182M

**SPIRO LADIES' DASH TRAINING SHIRT****140 g/m² | 100% Polyester**

- Cool-Dry Performance Material mit feuchtigkeitsregulierender Eigenschaft
- Kontrasteinsatz auf linker Brustseite • Netzeinsätze an den Seiten

**SPIRO MEN DASH TRAINING SHIRT****140 g/m² | 100% Polyester**

- Cool-Dry Performance Material mit feuchtigkeitsregulierender Eigenschaft
- Kontrasteinsatz auf linker Brustseite • Netzeinsätze an den Seiten

XS, S, M,  
L, XL

White/Red



Navy/White



Aqua/Grey



XS-XL: 20

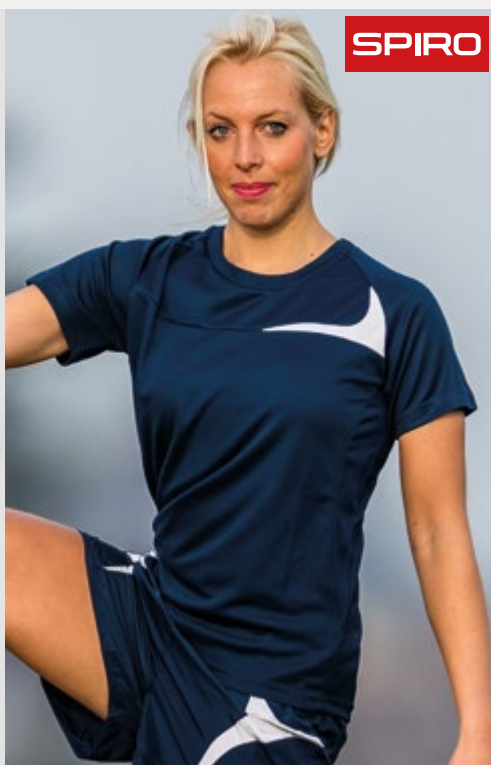

€	1	20	10x
COL	12,20	11,00	10,56

S, M, L, XL,  
2XL, 3XL,  
4XL

White/Red



Navy/White



Aqua/Grey



S-2XL

€	1	20	10x
COL	13,90	12,50	12,00



S-4XL: 20





019.33 S177F

**LADIES' SPIRO TEAM SPIRIT POLO**

145 g/m² | 100% Polyester

- Funktionspolo aus Cool-Dry-Netz in Waffeloptik • Nackenband • Raglanärmel mit Kontrasteinsatz

XS, S, M,  
L, XL**SPIRO**

XS-XL: 20

€	1	20	10x
COL	17,60	15,90	15,30

018.33 S177M

**SPIRO TEAM SPIRIT POLO**

145 g/m² | 100% Polyester

- Funktionspolo aus Cool-Dry-Netz in Waffeloptik • Nackenband • Raglanärmel mit Kontrasteinsatz

S, M, L, XL,  
2XL, 3XL,  
4XL**TOP  
SELLER****SPIRO**

S-2XL

€	1	20	10x
COL	19,40	17,50	16,80



S-4XL: 20

057.33 S268F

**WOMEN'S ZERO GRAVITY JACKET**

100% Nylon

- Seitentaschen mit Zip in Seitennaht • Reflektierende Details • Bewegungsfreiheit durch ergonomisch geformte Ärmel

2XS, XS, S,  
M, L, XL,  
2XL**SPIRO**

2XS-2XL: 10

€	1	10	10x
COL	49,80	45,90	44,00

059.33 S268M

**MEN'S ZERO GRAVITY JACKET**

100% Nylon

- Seitentaschen mit Zip in Seitennaht • Reflektierende Details • Bewegungsfreiheit durch ergonomisch geformte Ärmel

S, M, L, XL,  
2XL, 3XL**SPIRO**

S-3XL: 10

€	1	10	10x
COL	53,90	49,90	47,90



S-3XL: 10

005.33 S170F

**WOMEN'S SPRINT BASE TOP****280 g/m² | 95% Polyester, 5% Elasthan**

- Raglanärmel mit Kontrasteinsätzen • Sportlicher Ärmelabschluss
- Links mit reflektierendem Logoaufdruck

XS, S, M,  
L, XL

Black/Grey

Black/Red

**SPIRO**

€	1	10	10x
COL	45,50	41,90	40,20



XS-XL: 10

004.33 S170M

**MEN'S SPRINT BASE TOP****280 g/m² | 95% Polyester, 5% Elasthan**

- Raglanärmel mit Kontrasteinsätzen • Sportlicher Ärmelabschluss
- Links mit reflektierendem Logoaufdruck

S, M, L, XL,  
2XL

Black/Grey

Black/Red

**SPIRO**

€	1	10	10x
COL	51,50	47,50	45,60



S-2XL: 10

022.33 S262F

**SPIRO LADIES' AIRFLOW GILET****100% Polyester**

- Stehkragen • Eingefasster Armausschnitt • Keine Taschen

XS (8),  
S (10),  
M (12),  
L (14),  
XL (16)

Black/Black

Neon Green/  
Black**SPIRO**

€	1	10	10x
COL	25,90	23,90	23,00



XS-XL: 10

023.33 S262M

**SPIRO AIRFLOW GILET****100% Polyester**

- Stehkragen • Eingefasster Armausschnitt • Keine Taschen

S, M, L, XL,  
2XL, 3XL

Black/Black

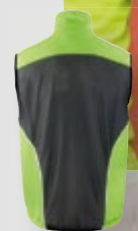
Neon Green/  
Black**SPIRO**

€	1	10	10x
COL	28,00	25,90	24,90



S-3XL: 10





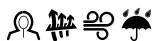

471.33 S108F

**WOMEN'S NERO JACKET****140 g/m² | 100% Polyester**

- Leichtes Material • 2 gefütterte Seitentaschen mit Zip, Brusttasche mit Zip
- Durch Klett verstellbare Ärmelbündchen

XS, S, M,  
L, XL

Black

**SPIRO**

€	1	10	10x
COL	107,90	103,90	99,70

XS-XL: 10

470.33 S108M

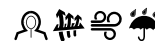
**MEN'S NERO JACKET****140 g/m² | 100% Polyester**

- Leichtes Material • 2 gefütterte Seitentaschen mit Zip, Brusttasche mit Zip
- Durch Klett verstellbare Ärmelbündchen

S, M, L, XL,  
2XL, 3XL

Black

**SPIRO**

€	1	10	10x
COL	107,90	103,90	99,70

S-3XL: 10

028.33 S180X

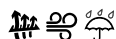
**UNISEX MICRO LITE TEAM JACKET****100% Polyester**

- Verschiedene Einsätze und Innenseite des hohen Kragens in Kontrastfarbe
- Raglanärmel • Reflektierendes Logo auf rechter Brustseite, reflektierende Paspeln

XS, S, M,  
L, XL, 2XL,  
3XL, 4XL

White/Navy



White/Red



Black/Red



Navy/White



Aqua/Grey



Lime/Grey



024.33

502



026.33

502

**SPIRO**

€	1	10	10x
COL	37,90	35,00	33,60

XS-4XL: 10

049.33 S260X

**REFLEC-TEX HI-VIS JACKET****100% Polyester**

- Extrem leichtes Material • Stehkragen innen gebürstet • Seitentaschen, Zip-Tasche hinten mittig

2XS, XS, S,  
M, L, XL,  
2XL, 3XL,  
4XL

Neon White

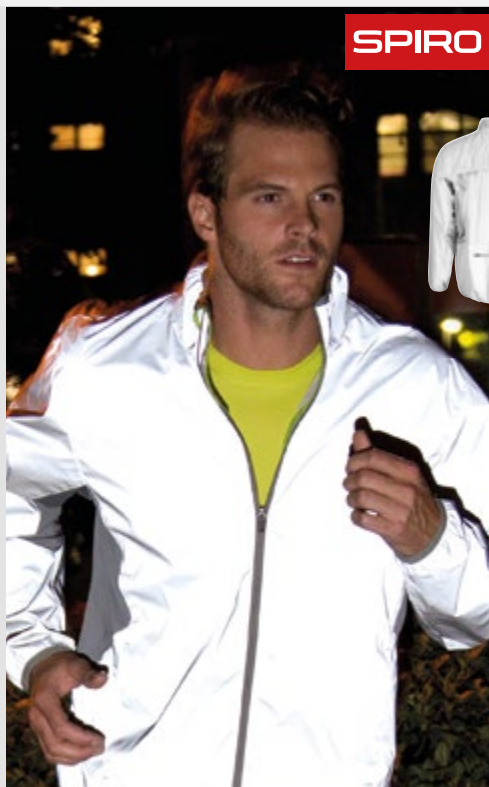
**SPIRO**

€	1	10	10x
COL	49,40	45,50	43,60

2XS-4XL: 10





055.33 S267X



### ELITE RUNNING GLOVES

100% Polyester

- Extrem leichtes Material • Schweißabsorbierender Einsatz • Elastische Bündchen



SPIRO

€ 1 25 10x  
COL 16,60 15,00 14,40

S, M, L



S-L: 25



Black

070.33 S252X



### COMPRESSION BODYFIT TOP LS

200 g/m² | 80% Polyamid, 20% Elasthan

- Feuchtigkeitsregulierend • Silikonaufrücke an den Ellbogen • Flatlocknähte in Kontrastfarbe

XS, S, M, L,  
XL, 2XL

White/White



Black/Red



Grey/Mauve



Navy/White



SPIRO



€ 1 20 10x  
COL 22,80 21,00 20,10



XS-2XL: 20

031.33 S186X



### UNISEX ATHLETIC VEST

140 g/m² | 100% Polyester

- Sehr leichtes Material • Netzeinsätze in Kontrastfarbe an den Seiten • Geeignet für Stick und Transferdruck

S, M, L, XL,  
2XL

Black/Red



Grey/Lime



Navy/White



Aqua/Grey



Red/White



SPIRO



€ 1 20 10x  
COL 14,40 13,00 12,50



S-2XL: 20

029.33 S183X



### UNISEX MICRO LITE RUNNING SHORTS

100% Polyester

- Sehr leichtes Material • Elastischer Bund mit Kordelzug • Diverse Belüftungspaneel

XXS, XS,  
S, M, L, XL,  
2XL

White/Red



Grey/Aqua



Black/Grey



Black/Red



Grey/Lime



Navy/White



SPIRO



€ 1 20 10x  
COL 17,70 15,90 15,26



XXS-2XL: 20



045.33 S256F

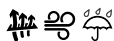

## WOMEN'S FREEDOM SOFTSHELL JACKET

100% Polyester

- Öffnung für Daumen im Ärmelbündchen • Reflektierende Details vorne und hinten
- Verlängerter Rücken

XS (8),  
S (10),  
M (12),  
L (14),  
XL (16)

SPIRO



XS-XL: 10

€	1	10	10x
COL	41,10	37,90	36,40

046.33 S256M

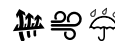

## MEN'S FREEDOM SOFTSHELL JACKET

100% Polyester

- Öffnung für Daumen im Ärmelbündchen • Reflektierende Details vorne und hinten
- Verlängerter Rücken

S, M, L, XL,  
2XL, 3XL

SPIRO



S-3XL: 10

€	1	10	10x
COL	43,30	39,90	38,30

067.33 S250F



## WOMEN'S BODYFIT BASE LAYER SHORTS

200 g/m² | 80% Nylon, 20% Elasthan

- Elastischer Bund mit Kordelzug • Flatlock-Naht an den Seiten in Kontrastfarbe
- Kleine Zip-Tasche innen über dem Po

038.33  
501

SPIRO

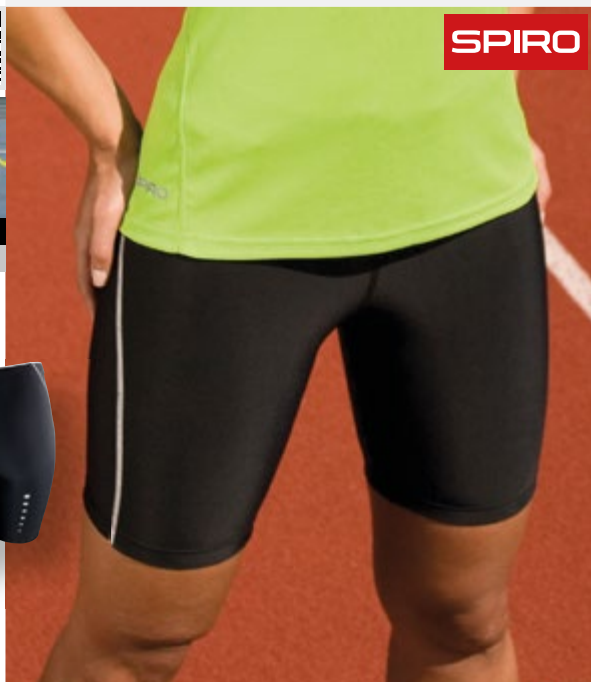

€	1	20	10x
COL	13,20	11,90	11,40

XS/S (8/10), M/L (12/14), XL/2XL (16/18)

XS/S-XL/2XL:  
20

Black

066.33 S250M



## MEN'S BODYFIT BASE LAYER SHORTS

200 g/m² | 80% Nylon, 20% Elasthan

- Elastischer Bund mit Kordelzug • Flatlock-Naht an den Seiten in Kontrastfarbe
- Kleine Zip-Tasche innen über dem Po

038.33  
501

SPIRO



€	1	20	10x
COL	13,20	11,90	11,40

XS/S, M/L, XL/2XL

XS/S-XL/2XL:  
20

Black





069.33 S251F

**WOMEN'S BODYFIT BASE LAYER LEGGINGS**200 g/m<sup>2</sup> | 80% Nylon, 20% Elasthan

- Elastischer Bund mit Kordelzug • Flatlock-Naht an den Seiten in Kontrastfarbe
- Kleine Zip-Tasche innen über dem Po

XS/S, M/L,  
XL/2XL

Black



SPIRO

XS/S-XL/2XL:  
20

€	1	20	10x
COL	17,60	15,90	15,30

068.33 S251M

**MEN'S BODYFIT BASE LAYER LEGGINGS**200 g/m<sup>2</sup> | 80% Nylon, 20% Elasthan

- Elastischer Bund mit Kordelzug • Flatlock-Naht an den Seiten in Kontrastfarbe
- Kleine Zip-Tasche innen über dem Po

XS/S, M/L,  
XL/2XL

Black



SPIRO



€	1	20	10x
COL	18,80	17,00	16,30

XS/S-XL/2XL:  
20

007.33 S171F

**WOMEN'S SPRINT PANT**248 g/m<sup>2</sup> | 92% Polyester, 8% Elasthan

- Elastischer Bund mit Kordelzug • Kleine aufgesetzte Zip-Tasche über dem Po
- Mesh-Einsätze in den Kniekehlen



S, M, L, XL



Black



Grey



SPIRO



S-XL: 10

€	1	10	10x
COL	23,80	21,90	21,00

006.33 S171M

**MEN'S SPRINT PANT**248 g/m<sup>2</sup> | 92% Polyester, 8% Elasthan

- Elastischer Bund mit Kordelzug • Kleine aufgesetzte Zip-Tasche über dem Po
- Mesh-Einsätze in den Kniekehlen

S, M, L, XL



Black



Grey



SPIRO



€	1	10	10x
COL	25,00	23,00	22,00



S-XL: 10

Bei Melangeware kann sich die Zusammensetzung der Materialien und die Grammatik ändern.

030.33 S184X

**UNISEX MICRO LITE TEAM SHORTS****100% Polyester**

- Elastischer Bund mit Kordelzug • Verborgene Schlüsseltasche • Netzhinnenhose

XXS, XS,  
S, M, L, XL,  
2XL**SPIRO**

XXS-2XL: 20

€	1	20	10x
COL	19,80	17,90	17,20

038.33 S250J

**JUNIOR BODYFIT BASE LAYER SHORTS****200 g/m² | 80% Nylon, 20% Elasthan**

- Elastischer Bund • Flatlock-Naht an den Seiten • Körperbetonende Einsätze

S (6-7),  
M (8-9),  
L (10-11)**SPIRO**

066.33

499

067.33

499

€	1	20	10x
COL	10,50	9,50	9,10



S-L: 20

013.33 S174F

**WOMEN'S SPRINT TRAINING SHORTS****248 g/m² | 92% Polyester, 8% Elasthan**

- Elastischer Bund • Sicherheits-Reflexpaspeln und reflektierender Logoaufdruck vorne links und hinten oben mittig • Beinabschluss mit Antirutsch-Gummi

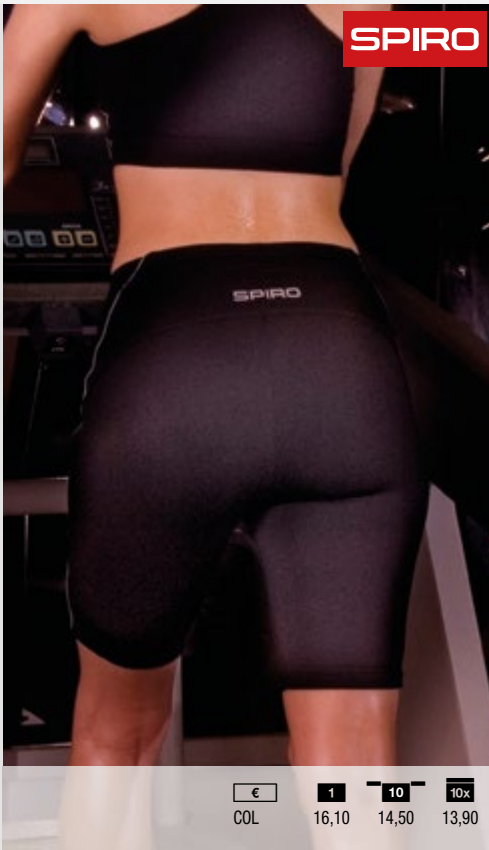

S, M, L, XL

**SPIRO**

S-XL: 10

€	1	10	10x
COL	16,10	14,50	13,90

012.33 S174M

**MEN'S SPRINT TRAINING SHORTS****248 g/m² | 92% Polyester, 8% Elasthan**

- Elastischer Bund • Sicherheits-Reflexpaspeln und reflektierender Logoaufdruck vorne links und hinten oben mittig • Beinabschluss mit Antirutsch-Gummi

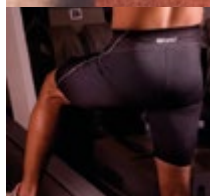
**SPIRO**

€	1	10	10x
COL	17,60	15,90	15,30

S, M, L, XL



S-XL: 10





024.33 S179F

**WOMEN'S MICRO LITE TEAM PANT****100% Polyester**

• Netz-Futter • Sehr leichtes Material • Elastischer Bund mit Kordelzug

XS, S, M,  
L, XL**SPIRO**

XS-XL: 10

€	1	10	10x
COL	25,90	23,90	22,90

026.33 S179M

**MEN'S MICRO LITE TEAM PANT****100% Polyester**

• Netz-Futter • Sehr leichtes Material • Elastischer Bund mit Kordelzug

S, M, L, XL,  
2XL, 3XL,  
4XL**SPIRO**

S-2XL

€	1	10	10x
COL	27,70	25,00	23,90



S-4XL: 10

097.33 R097X

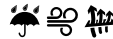
**MAX PERFORMANCE TRAINING TROUSERS****100% Polyester**

• Elastischer Bund, hinten höher geschnitten, Gürtelschlaufen • Zip vorne mit Klettverschluss • 2 Seitentaschen mit Zip

XS, S, M,  
L, XL, 2XL,  
3XL**Result**

XS-3XL: 10

€	1	10	10x
COL	63,00	59,00	56,60

996.33 R156X

**WATERPROOF 2000 PRO-COACH TROUSER****100% Polyester**

• Elastischer Bund mit Kordelzug • 2 Seitentaschen mit Zip, aufgesetzte Gesäßtasche mit Zip • Zip-Seitenschlitze zum Eingriff

S/M, L/XL,  
2XL**Result**

€	1	25	10x
COL	23,80	21,90	21,00



S/M-2XL: 25

403.11 KK913



404.11 KK914

**GAMEGEAR® SPORTS JACKET**

215 g/m² | 93% Polyester, 7% Elasthan

- Weiches Innenfutter • Kontrasteinsätze an den Seiten und unter den Achseln
- Umgedreht eingenähte Zips

**GAMEGEAR® LADIES SPORTS JACKET**

215 g/m² | 93% Polyester, 7% Elasthan

- Weiches Innenfutter • Kontrasteinsätze an den Seiten und unter den Achseln
- Umgedreht eingenähte Zips

XS, S, M, L,  
XL, 2XL**NEW!****GAMEGEAR®**XS (8),  
S (10),  
M (12),  
L (14),  
XL (16)**NEW!**

€	1	25	10x
COL	48,08	43,90	41,70

€	1	25	10x
COL	50,30	45,90	43,60



911.11 KK935

**GAMEGEAR® PIPED SLIM FIT PANT**

210 g/m² | 100% Polyester

- Elastischer Taillenbund mit Kordelzug • Seitentaschen mit Zip • Seitlicher Zip am Beinanschluss

XS, S, M, L,  
XL, 2XL**NEW!****GAMEGEAR®**

€	1	25	10x
COL	28,38	25,90	24,60



907.11 KK971

**GAMEGEAR® SLIM FIT TRACK PANT**

210 g/m² | 100% Polyester

- Elastischer Bund mit Kordelzug • Zip-Seitentaschen • Verdeckte Zips am Unterschenkel

S, M, L, XL,  
2XL**NEW!****GAMEGEAR®**

€	1	25	10x
COL	25,10	22,90	21,76





017.11 KK939

**GAMEGEAR® COMPACT STRETCH T**

160 g/m² | 90% Polyester, 10% Elasthan

- Nackenband • Doppelnähte am Ärmelabschluss und Bund • Produktinfos sind eingedruckt

XS, S, M, L,  
XL, 2XL

Black



Grey Melange



GAMEGEAR®



XS-2XL: 25

€	1	25	10x
COL	14,24	13,00	12,34

912.11 KK944

**GAMEGEAR® LADIES CONTRAST LEGGING**

180 g/m² | 89% Polyester, 11% Elasthan

- Breiter doppelter Bund mit schmalem Gummizug im Inneren • Verdeckte Zip-Tasche hinten im Bund • Kein Textiletikett, Produktinfos sind eingedruckt

XS (8),  
S (10),  
M (12),  
L (14),  
XL (16)Black/Grey  
MelangeGrey Melange/  
Black

GAMEGEAR®



€	1	25	10x
COL	26,18	23,90	22,70



XS-XL: 25

905.11 KK942

**GAMEGEAR LADIES 3/4 LENGTH LEGGINGS**

240 g/m² | 92% Polyester 8% Elasthan

- Breiter, doppellagiger Bund • Verdeckte Zip-Tasche hinten im Bund • Ergonomische Flatlock-Nähte

XS (8),  
S (10),  
M (12),  
L (14),  
XL (16)

Black



GAMEGEAR®



€	1	25	10x
COL	21,88	19,90	18,92



XS-XL: 25

030.11 KK979

**GAMEGEAR® WARMTEX® BASE LAYER LS**

135 g/m² | 90% Polyester, 10% Elasthan

- Atmungsaktives Funktionsshirt • Flatlocknaht an Ärmelabschluss und Bund • Langarm

XXS, XS,  
S, M, L, XL,  
2XL

White



Black



Navy



Red



GAMEGEAR®



XXS-2XL: 25

€	1	25	10x
COL	20,80	19,00	18,04

906.11 KK943

**GAMEGEAR® LADIES FULL LENGTH LEGGINGS**

240 g/m² | 92% Polyester 8% Elasthan

- Breiter, doppellagiger Bund • Verdeckte Zip-Tasche hinten im Bund • Ergonomische Flatlock-Nähte

XS (8),  
S (10),  
M (12),  
L (14),  
XL (16)

Black



GAMEGEAR®



€	1	25	10x
COL	24,04	21,90	20,82



XS-XL: 25



096.11 KK985

**GAMEGEAR® TRACKSUIT TROUSERS**

115 g/m² | 100% Polyester

- Elastischer Bund mit Kordelzug • 2 Seitentaschen mit Zip • Gerade geschnittene Hosenbeine

S, M, L, XL,  
2XL

Black/White



Navy/White



€	1	25	10x
COL	28,36	25,90	24,60



S-2XL: 25

555.11 KK730

**GAMEGEAR® LADIES' SPORTS SLEEVELESS POLO**

210 g/m² | 100% Baumwolle, gekämmt

- Rippstrickkragen mit kontrastfarbenem Tip • Seitenschlitze mit kontrastfarbenem Fischgrätband verstärkt • Doppelnaht am Bund

XS (8),  
S (10),  
M (12),  
L (14),  
XL (16),  
2XL (18),  
3XL (20)Raspberry/  
White

€	1	40	10x
COL	15,22	13,90	13,20



XS-3XL: 40

031.11 KK973

**GAMEGEAR® COOLTEX® SPORTS VEST**

140 g/m² | 100% Polyester

- Doppelt gelegter Nackenbereich • Seiteneinsatz in Kontrastfarbe • Seitennähte

XS, S, M, L,  
XL, 2XLBlack/Fluorescent  
Orange

€	1	25	10x
COL	14,24	13,00	12,34



XS-2XL: 25

550.11 KK974

**GAMEGEAR® COOLTEX® RIVIERA POLO SHIRT**

140 g/m² | 100% Polyester

- Atmungsaktives Funktionspolo • Kontrasteinsätze über Raglanausschnitt und Seiten verlaufend • 3er-Knopfleiste mit Ton-in-Ton Knöpfen

S, M, L, XL,  
2XL

White/Navy



White/Grey

Black/Fluorescent  
LimeBlack/Electric  
Blue

Black/Orange

Navy/Light  
Blue

Navy/White

S, M, L, XL,  
2XL

White/Navy



White/Grey

Black/Fluorescent  
LimeBlack/Electric  
Blue

Black/Orange

Navy/Light  
Blue

Navy/White

S, M, L, XL,  
2XL

White/Navy



White/Grey

Black/Fluorescent  
LimeBlack/Electric  
Blue

Black/Orange

Navy/Light  
Blue

Navy/White

S, M, L, XL,  
2XL

White/Navy



White/Grey

Black/Fluorescent  
LimeBlack/Electric  
Blue

Black/Orange

Navy/Light  
Blue

Navy/White

S, M, L, XL,  
2XL

White/Navy



White/Grey

Black/Fluorescent  
LimeBlack/Electric  
Blue

Black/Orange

Navy/Light  
Blue

Navy/White

S, M, L, XL,  
2XL

White/Navy



White/Grey

Black/Fluorescent  
LimeBlack/Electric  
Blue

Black/Orange

Navy/Light  
Blue

Navy/White

S, M, L, XL,  
2XL

White/Navy



White/Grey

Black/Fluorescent  
LimeBlack/Electric  
Blue

Black/Orange

Navy/Light  
Blue

Navy/White

S, M, L, XL,  
2XL

White/Navy



White/Grey

Black/Fluorescent  
LimeBlack/Electric  
Blue

Black/Orange

Navy/Light  
Blue

Navy/White

S, M, L, XL,  
2XL

White/Navy



White/Grey

Black/Fluorescent  
LimeBlack/Electric  
Blue

Black/Orange

Navy/Light  
Blue

Navy/White

S, M, L, XL,  
2XL

White/Navy



White/Grey

Black/Fluorescent  
LimeBlack/Electric  
Blue

Black/Orange

Navy/Light  
Blue

Navy/White

S, M, L, XL,  
2XL

White/Navy



White/Grey

Black/Fluorescent  
LimeBlack/Electric  
Blue

Black/Orange

Navy/Light  
Blue

Navy/White

S, M, L, XL,  
2XL

White/Navy



White/Grey

Black/Fluorescent  
LimeBlack/Electric  
Blue

Black/Orange

Navy/Light  
Blue

Navy/White

S, M, L, XL,  
2XL

White/Navy



White/Grey

Black/Fluorescent  
LimeBlack/Electric  
Blue

Black/Orange

Navy/Light  
Blue

Navy/White

S, M, L, XL,  
2XL

White/Navy



White/Grey

Black/Fluorescent  
LimeBlack/Electric  
Blue

Black/Orange

Navy/Light  
Blue

Navy/White

S, M, L, XL,  
2XL

White/Navy



White/Grey

Black/Fluorescent  
LimeBlack/Electric  
Blue

Black/Orange

Navy/Light  
Blue

Navy/White

S, M, L, XL,  
2XL

White/Navy



White/Grey

Black/Fluorescent  
LimeBlack/Electric  
Blue

Black/Orange

Navy/Light  
Blue

Navy/White

S, M, L, XL,  
2XL

White/Navy



White/Grey

Black/Fluorescent  
LimeBlack/Electric  
Blue



021.11 KK991



002.11 KK966

**GAMEGEAR® COOLTEX® T-SHIRT**

140 g/m² | 100% Polyester

- Nackenband • Aufgesetzte schmale Kontraststreifen über Schulter, Rücken und Seiten verlaufend • Seitennähte

XS, S, M, L,  
XL, 2XL

White/White



White/Navy



White/Grey



White/Black



White/Red



Black/Black



Black/Red



Black/Gold



Black/Fluorescent Lime



Black/Fluorescent Orange



Navy/Light Blue



Navy/Navy



XS-2XL: 25



€	1	25	10x
COL	15,24	13,90	13,20

**GAMEGEAR® COOLTEX® LADIES' T-SHIRT**

140 g/m² | 100% Polyester

- Nackenband • Aufgesetzte schmale Kontraststreifen über Schulter, Rücken und Seiten verlaufend • Seitennähte

XS (8),  
S (10),  
M (12),  
L (14),  
XL (16)

White/Grey



White/Red



Black/Black



Black/Fluorescent Lime



Black/Fluorescent Orange



Black/Fluorescent Pink



Navy/Light Blue



XS-XL: 25



€	1	25	10x
COL	13,14	12,00	11,40

512.11 KK938

**GAMEGEAR® COOLTEX® ACTIVE POLO SHIRT**

140 g/m² | 100% Polyester

- 1x1 Rippstrickkragen • Im Nacken eingedruckte Produktinfos • Kontrasteinsätze an Arm, Unterarm und Seiten, Paspelierung in White

S, M, L, XL,  
2XL

Black/Grey



Black/Red



Black/Purple



Black/Orange



Navy/Light Blue



S-2XL: 25



€	1	25	10x
COL	21,82	19,90	18,90

785.11 KK185

**GAMEGEAR® SPORTSMAN SHIRT**

125 g/m² | 85% Baumwolle, 15% Polyester

- 2-farbiges bügelleichtes Sportherd mit Paspel in dritter Kontrastfarbe
- Kragenninnenseite in Kontrastfarbe • Innenliegende Brusttasche links

S, M, L, XL,  
2XL, 3XL

Black/Lime/White



Black/Red/White



Black/Royal/White



Black/Silver/White



Black/Yellow/White



Black/Orange/White



S-3XL: 24

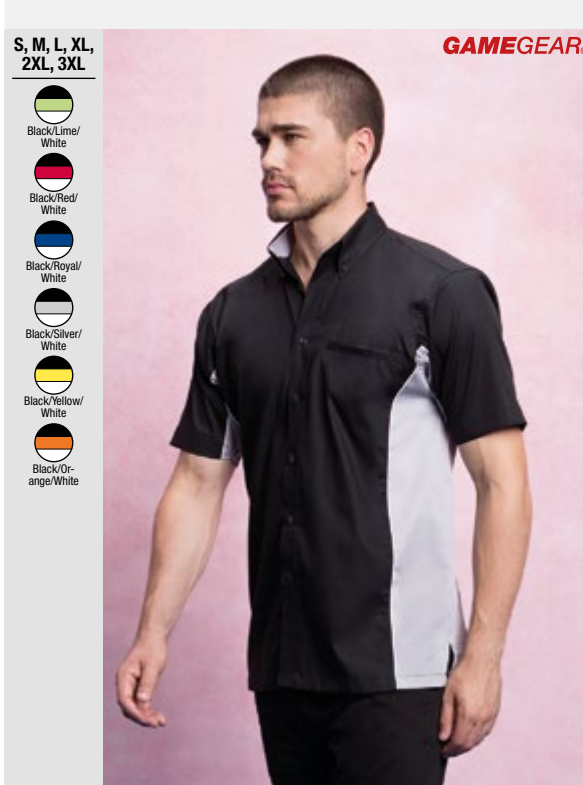

€	1	24	10x
COL	31,76	29,00	27,54



110.11 KK930



### GAMEGEAR® COOLTEX® TRAINING T-SHIRT

140 g/m² | 100% Polyester

- Rundhals • Im Nacken eingedruckte Produktinfos • Kontrasteinsätze an Seiten und Schulter



S, M, L, XL,  
2XL

- Grey/Fluorescent Lime
- Navy/Electric Blue
- Fluorescent Orange/Black
- Fluorescent Lime/Black



GAMEGEAR®

8 (XS/34),  
10 (S/36),  
12 (M/38),  
14 (L/40),  
16 (XL/42)



- Fluorescent Pink/Black
- Navy/Electric Blue
- Fluorescent Orange/Black
- Fluorescent Lime/Black

€ 1 25 10x  
COL 19,16 17,50 16,62

€ 1 25 10x  
COL 17,42 15,90 15,10



S-2XL: 25



8-16: 25

076.11 KK969



### GAMEGEAR® COOLTEX® TEAM TOP V-NECK

140 g/m² | 100% Polyester

- Atmungsaktives Funktionsshirt • Seiteneinsatz in Kontrastfarbe • Seitennähte



S, M, L, XL,  
2XL

- White/Grey
- White/Red
- Navy/Light Blue
- Navy/White
- Electric Blue/Black



GAMEGEAR®

€ 1 25 10x  
WHT 21,80 19,90 18,90



S-2XL: 25

084.11 KK980



### GAMEGEAR® TRACK SHORT

115 g/m² | 100% Polyester

- Elastischer Taillenzug mit Kordelzug • Seitentaschen mit Zip • Paspel an den Seiten in Kontrastfarbe

S, M, L, XL,  
2XL

- Black/White
- Navy/White
- Red/White



GAMEGEAR®



€ 1 25 10x  
COL 20,78 19,00 18,04



S-2XL: 25





082.11 KK981

**GAMEGEAR® COOLTEX® SPORTS SHORT**

140 g/m² | 100% Polyester

- Seiteneingrifftaschen • Netzhosenhose • Kontrast-Zierstreifen auf den Seiten

S, M, L, XL,  
2XL

Black/White



Black/Red



Navy/Light Blue



Navy/White



€	1	25	10x
COL	22,98	21,00	19,94



S-2XL: 25

081.11 KK986

**COOLTEX® TRAINING SHORT**

80 g/m² | 100% Polyester

- Elastischer Taillenbund mit Kordelzug • Seitentaschen • Seitenschlitze

XXS, XS,  
S, M, L, XL,  
2XL

Black



Navy



€	1	25	10x
COL	17,40	15,90	15,10



XXS-2XL: 25

768.11 KK186

**FORMULA RACING® SEBRING SHIRT**

125 g/m² | 85% Baumwolle, 15% Polyester

- Verstärkter Button-Down-Kragen, Krageninnenseite in Kontrastfarbe • Innenliegende Brusttasche • Breiter Kontraststreifen auf Schulter und Ärmel

S, M, L, XL,  
2XL

Black/Silver/White



Navy/Royal/White



Royal/Black/White



Red/Black/White



€	1	24	10x
COL	33,96	31,00	29,44



S-2XL: 24

511.11 KK611

**FORMULA RACING® MONACO POLO SHIRT**

210 g/m² | 100% Baumwolle

- 1x1 Flachstrickkragen • Nackenband in Kontrastfarbe • Einsätze auf Ärmeln und im Nackenbereich mit Paspel in Kontrastfarbe

S, M, L, XL,  
2XL

Black/Lime/White



Black/Silver/White



Black/Orange/White



Royal/Black/White



Red/Black/White



€	1	40	10x
COL	27,36	25,00	23,74



S-2XL: 40



**111.11** **KK516****FORMULA RACING® ESTORIL T-SHIRT****180 g/m² | 100% Baumwolle**

- Halsausschnitt und Ärmelabschluss mit Rippstrickbündchen eingefasst
- Nackenband in Kontrastfarbe • Breite Kontraststreifen über Schultern, Armen und an den Seiten

**XXS, XS,  
S, M, L, XL,  
2XL**Black/Lime/  
WhiteBlack/Grey/  
WhiteBlack/Red/  
White**GAMEGEAR  
FORMULA  
RACING**XXS-2XL: **30**

€	1	30	10x
COL	16,42	15,00	14,24

**014.01** **61-416-0****PERFORMANCE VEST****140 g/m² | 100% Polyester**

- Eingefasster Hals- und Armausschnitt • Kein Textiletikett, Produktinfos sind eingedruckt • Seitennähte

**S, M, L, XL,  
2XL**

White



Black



Deep Navy



Royal



Azure Blue



Red



Fuchsia



Lime Green



Bright Yellow



€	1	72	10x
COL	8,34	7,26	6,68
FUB	9,52	8,28	7,62

S-2XL: **72****076.01** **61-392-0****PERFORMANCE T LADY-FIT****140 g/m² | 100% Polyester**

- Kein Textiletikett, Produktinfos sind eingedruckt • Raglanärmel mit Flatlocknähten
- Seitennähte für taillierte Form

**XS (8),  
S (10),  
M (12),  
L (14),  
XL (16),  
2XL (18)**

White



Black



Deep Navy



Royal



Azure Blue



Red



Fuchsia



Lime Green



Bright Yellow

**TOP  
SELLER****FRUIT OF THE LOOM®****035.01**

510

**072.01**

510

XS-2XL: **72**

€	1	72	10x
COL	8,34	7,26	6,68
FUB	9,52	8,28	7,62

**015.01** **61-418-0****PERFORMANCE VEST LADY-FIT****140 g/m² | 100% Polyester**

- Eingefasster Hals- und Armausschnitt • Kein Textiletikett, Produktinfos sind eingedruckt • Racer Back

**XS, S, M, L,  
XL, 2XL**

White



Black



Deep Navy



Royal



Azure Blue



Red



Fuchsia



Lime Green



Bright Yellow



€	1	72	10x
COL	8,34	7,26	6,68
FUB	9,52	8,28	7,62

XS-2XL: **72**



**050.01** 63-038-0**PERFORMANCE POLO****140 g/m² | 100% Polyester**

• Nackenband • Set-in Ärmel • Kein Textiletikett, Produktinfos sind eingedruckt

**S, M, L, XL,  
2XL, 3XL**

White



Black



Deep Navy



Royal



Red



S-3XL: 36

€	1	36	10x
COL	14,86	12,96	11,94

**051.01** 63-040-0**PERFORMANCE POLO LADY-FIT****140 g/m² | 100% Polyester**

• Nackenband • Set-in Ärmel • Kein Textiletikett, Produktinfos sind eingedruckt

**XS, S, M, L,  
XL, 2XL**

White



Black



Deep Navy



Royal



Red



€	1	36	10x
COL	14,86	12,96	11,94



XS-2XL: 36

**072.01** 61-013-0**PERFORMANCE T KIDS****140 g/m² | 100% Polyester**

• Kein Textiletikett, Produktinfos sind eingedruckt • Raglanärmel mit Flatlocknähten

**104 (3-4),  
116 (5-6),  
128 (7-8),  
140 (9-11),  
152 (12-13),  
164 (14-15)****TOP  
SELLER**

White



Black



Deep Navy



Royal



Azure Blue



Red



Fuchsia



Lime Green



Bright Yellow



104-164: 72

€	1	72	10x
COL	8,34	7,26	6,68
FUB	9,52	8,28	7,62

**035.01** 61-390-0**PERFORMANCE T****140 g/m² | 100% Polyester**• Kein Textiletikett, Produktinfos sind eingedruckt • Raglanärmel mit Flatlocknähten  
• Seitennähte**S, M, L, XL,  
2XL**

White



Black



Deep Navy



Royal



Azure Blue



Red



Fuchsia



Lime Green



Bright Yellow



€	1	72	10x
COL	8,34	7,26	6,68
FUB	9,52	8,28	7,62



S-2XL: 72



**093.01** 64-007-0**PERFORMANCE SHORTS KIDS****140 g/m² | 100% Polyester**

- Optimaler Feuchtigkeitstransport • Schnelltrocknend • Elastischer Taillebund mit gleichfarbiger Kordel



104 (3-4),  
116 (5-6),  
128 (7-8),  
140 (9-11),  
152 (12-13),  
164 (14-15)



€	1	36	10x
COL	9,48	8,24	7,60

104-164: 36

**091.01** 64-042-0**PERFORMANCE SHORT****140 g/m² | 100% Polyester**

- Optimaler Feuchtigkeitstransport • Schnelltrocknend • Elastischer Taillebund mit gleichfarbiger Kordel

S, M, L, XL, 2XL



€	1	36	10x
COL	13,84	12,02	11,06

S-2XL: 36

**247.01** 64-026-0**SWEATHOSE****280 g/m² | 80% Baumwolle, 20% Polyester**

- Elastischer Taillebund mit gleichfarbigem Kordelzug • Seitentaschen • Bessere Passform durch unterschiedlich geschnittene Vorder- und Rückseite



S, M, L, XL, 2XL



€	1	36	10x
COL	14,28	12,42	11,44

S-2XL: 36

**902.01** 64-036-0**LIGHTWEIGHT SHORTS****240 g/m² | 80% Baumwolle, 20% Polyester**

- Innen nicht angeraut • Elastischer Taillebund mit Kordelzug • Seitliche Eingrifftaschen

S, M, L, XL, 2XL



€	1	24	10x
COL	10,24	8,90	8,20

S-2XL: 24





953.01 64-038-0

**LIGHTWEIGHT JOG PANTS****240 g/m² | 80% Baumwolle, 20% Polyester**

- Innen nicht angeraut
- Elastischer Taillenbund mit Kordelzug
- Seitliche Eingrifftaschen

S, M, L, XL,  
2XL

Deep Navy

908.01  
419

€	1	24	10x
COL	12,18	10,58	9,74



S-2XL: 24

947.01 64-040-0

**ELASTICATED CUFF JOG PANTS****280 g/m² | 70% Baumwolle, ringgesponnen, 30% Polyester**

- Elastischer Taillenbund
- Seitliche Eingrifftaschen
- Elastischer Beinabschluss

S, M, L, XL,  
2XL

Deep Navy

TOP  
SELLER

€	1	36	10x
COL	18,28	15,92	14,66



S-2XL: 36

253.01 64-032-0

**OPEN LEG PANTS****280 g/m² | 80% Baumwolle, 20% Polyester**

- Elastischer Taillenbund mit gleichfarbigem Kordelzug
- Seitentaschen
- Bessere Passform durch unterschiedlich geschnittene Vorder- und Rückseite

TOP  
SELLER

€	1	36	10x
COL	14,28	12,42	11,44

S, M, L, XL, 2XL



Black

Heather Grey

Deep Navy

S-XL: 36  
2XL: 24

918.01 64-048-0

**OPEN HEM JOG PANTS LADY-FIT****280 g/m² | 75% Baumwolle, 25% Polyester**

- Innenseite nicht angeraut
- Elastischer Taillenbund mit Kordelzug
- Gerader Schnitt



€	1	24	10x
COL	22,68	19,70	18,14

XS, S, M, L, XL, 2XL



Black

Heather Grey

Deep Navy



XS-2XL: 24

032.09 42700

**GILDAN PERFORMANCE® SLEEVELESS T-SHIRT**

153 g/m² | 100% Polyester

- Rippstrickbündchen am Halsausschnitt • Doppelnaht am Bund • Formbeständig



S, M, L, XL,  
2XL, 3XL



**GILDAN®**



!	€	1	36	10x
S-2XL	WHT	7,26	5,64	5,32
	COL	8,14	6,32	5,94



012.09 46200



**PERFORMANCE® ADULT SINGLET**

159 g/m² | 100% Polyester

- Schnelltrocknendes und antibakterielles Funktionsmaterial • Racerback • Leicht umzusetikettieren



S, M, L, XL,  
2XL, 3XL



**GILDAN®**



!	€	1	36	10x
S-2XL	WHT	8,20	6,32	5,94
	COL	9,18	7,06	6,64



072.09 42000B

**GILDAN PERFORMANCE® YOUTH T-SHIRT**

170 g/m² | 100% Polyester

- Rippstrickbündchen am Halsausschnitt • CPSIA Tracking Label • Doppelnaht an Ärmeln und Bund



XS (104/110),  
S (116/128),  
M (140/152),  
L (164), XL (176)



**GILDAN®**



€	1	36	10x
WHT	5,40	4,24	3,98
COL	6,64	5,16	4,86



078.09 42400B

**GILDAN PERFORMANCE® YOUTH LS T-SHIRT**

170 g/m² | 100% Polyester

- Rippstrickbündchen am Halsausschnitt • CPSIA Tracking Etikett • Doppelnaht an Ärmelabschluss und Bund



XS (104/110),  
S (116/128),  
M (140/152),  
L (164), XL (176)



€	1	36	10x
WHT	7,08	5,54	5,20
COL	8,32	6,46	6,06





035.09 42000

**GILDAN PERFORMANCE® ADULT T-SHIRT**

170 g/m² | 100% Polyester

- Rippstrickbündchen am Halsausschnitt • Pflegeetikett im Bund • Doppelnähte

S, M, L, XL,  
2XL, 3XL**GILDAN®**

White  
Black  
Sport Grey  
Charcoal  
Navy  
Royal  
Carolina Blue  
Purple  
Red  
Orange  
Safety Green



S-3XL: 36



S-2XL



€



1



36



10x

	WHT	COL
€	7,26	5,64
1	8,14	6,32
10x	5,32	5,94

076.09 42000L

**GILDAN PERFORMANCE® LADIES' T-SHIRT**

170 g/m² | 100% Polyester

- Rippstrickbündchen am Halsausschnitt • Kein Textiletikett, eingedruckte Produktinfos
- Doppelnaht an Ärmelabschluss und Halsausschnitt

XS, S, M, L,  
XL, 2XL**GILDAN®**

White  
Black  
Sport Grey  
Charcoal  
Navy  
Royal  
Carolina Blue  
Purple  
Red  
Safety Pink  
Safety Green



XS-2XL: 36



€



1



36



10x

	WHT	COL
€	7,26	5,64
1	8,14	6,32
10x	5,32	5,94

011.09 46000

**PERFORMANCE ADULT CORE T-SHIRT**

159 g/m² | 100% Polyester

- Feuchtigkeitsttransportierend und antibakteriell • Doppelnaht am Ärmelabschluss und Bund • Leicht umzuetikettieren

S, M, L, XL, 2XL,  
3XL**GILDAN®**

White  
Black  
Heather Sport Black  
Charcoal  
Sport Dark Navy  
Heather Sport Dark Navy  
Sport Royal  
Sport Light Blue  
Heather Sport Royal  
Sport Purple  
Heather Sport Purple  
Sport Scarlet Red  
Sport Orange  
Sport Dark Maroon  
Heather Sport Heather Sport  
Scarlet Red Orange  
Heather Sport Heather Sport  
Dark Maroon Dark Green  
Sport Dark Green  
Sport Athletic Gold



S-3XL: 36



S-2XL



€



1



36



10x

	WHT	COL
€	7,26	5,64
1	8,14	6,32
10x	5,32	5,94

010.09 46000L

**PERFORMANCE LADIES' CORE T-SHIRT**

159 g/m² | 100% Polyester

- Feuchtigkeitsttransportierend und antibakteriell • Schulter-zu-Schulter Nackenband
- Leicht umzuetikettieren

S, M, L, XL,  
2XL**GILDAN®**

White  
Black  
Charcoal  
Sport Dark Navy  
Sport Royal  
Sport Light Blue  
Sport Purple  
Sport Scarlet Red  
Sport Orange  
Sport Dark Maroon  
Sport Dark Green  
Sport Athletic Gold



S-2XL: 36



€



1



36



10x

	WHT	COL
€	7,26	5,64
1	8,14	6,32
10x	5,32	5,94

**036.09** 42400**PERFORMANCE® ADULT LS T-SHIRT****170 g/m² | 100% Polyester**

- Rippstrickbündchen am Halsausschnitt • Doppelnaht an Ärmelabschluss und Bund
- Formbeständig

**S, M, L, XL,  
2XL, 3XL**

- White
- Black
- Sport Grey
- Navy
- Royal
- Red

**GILDAN®**

S-3XL: 36

!	€	1	36	10x
S-2XL	WHT	8,32	6,46	6,06
	COL	10,02	7,74	7,28

**079.09** 42400L**GILDAN PERFORMANCE® LADIES' LS T-SHIRT****153 g/m² | 100% Polyester**

- Rippstrickbündchen am Halsausschnitt • Schnelltrocknendes Funktionsmaterial (AquaFX™) • Doppelnaht an Ärmelabschluss und Bund

**XS, S, M, L,  
XL, 2XL**

- White
- Black
- Sport Grey
- Navy
- Royal
- Red

**GILDAN®**

XS-2XL: 36

€	1	36	10x
WHT	8,32	6,46	6,06
COL	10,02	7,74	7,28

**543.09** 43800**PERFORMANCE® DOUBLE PIQUÉ POLO****190 g/m² | 100% Polyester**

- AquaFX™: Feuchtigkeit transportierende Eigenschaften • Kragen und Ärmelabschluss aus Rippstrick • Vorgezogene Schlulternaht

**S, M, L, XL,  
2XL, 3XL**

- White
- Black
- Charcoal
- Navy
- Royal
- Sapphire
- Red
- Maroon
- Forest Green

**GILDAN®**

S-3XL: 36

!	€	1	36	10x
S-2XL	WHT	17,14	13,48	12,68
	COL	19,82	15,54	14,62

**544.09** 43800L**PERFORMANCE® LADIES' DOUBLE PIQUÉ POLO****190 g/m² | 100% Polyester**

- AquaFX™: Feuchtigkeit transportierende Eigenschaften • Kragen und Ärmelabschluss aus Rippstrick • Vorgezogene Schlulternaht

**S, M, L, XL,  
2XL**

- White
- Black
- Charcoal
- Navy
- Royal
- Sapphire
- Red
- Maroon
- Forest Green

**GILDAN®**

S-2XL: 36

€	1	36	10x
WHT	17,14	13,48	12,68
COL	19,82	15,54	14,62





013.09 46500

**PERFORMANCE® ADULT HOODED T-SHIRT****159 g/m² | 100% Polyester**

- Schnelltrocknendes und antibakterielles Funktionsmaterial
- Nackenband
- Leicht umzuetikettieren

S, M, L, XL,  
2XL, 3XL

White

Heather Sport  
BlackHeather Sport  
Dark NavyHeather Sport  
RoyalHeather Sport  
Scarlet Red

GILDAN®



S-3XL: 36



S-2XL



COL



1



36



10x

18,28 14,06 13,22

200.09 99500

**PERFORMANCE ADULT TECH HOODED SWEATSHIRT****237 g/m² | 100% Polyester**

- 3-teilige Kapuze mit Kordelzug mit Metallenden
- Nackenband in Charcoal
- Bündchen aus Sweatshirt-Material

S, M, L, XL,  
2XL, 3XL

Black



Charcoal

Sport Dark  
Navy

Safety Green

GILDAN®



S-2XL



COL



1



24



10x

31,32 24,30 22,84



S-3XL: 24

251.09 C18120

**HEAVY BLEND ADULT SWEATPANTS WITH CUFF****271 g/m² | 50% Baumwolle, 50% Polyester**

- Verdeckter elastischer Bund mit Kordelzug
- Tragekomfort durch angenehme Passform
- Seitennahtaschen mit Jersey-Futter

S, M, L, XL,  
2XL, 3XL,  
4XL, 5XL

Black



Sport Grey



Dark Heather



Navy

GILDAN®

S-3XL: 36  
4XL-5XL: 12

S-2XL



COL



1



36



10x

15,54 12,56 11,80

082.09 44S30

**GILDAN PERFORMANCE® ADULT SHORT****186 g/m² | 100% Polyester**

- Elastischer Bund mit kontrastfarbenem Kordelzug
- 2 Eingrifftaschen, innen in Kontrastfarbe
- Freshcare®, antibakteriell

S, M, L, XL,  
2XL, 3XL

Black



Sport Grey



Charcoal



Navy



Red

GILDAN®



S-2XL



COL



1



36



10x

11,20 8,66 8,14



S-3XL: 36



016.05 ST8020

**ACTIVE INTENSE TECH T-SHIRT****140 g/m² | 100% Polyester**

• Optik von Melangeware • Nackenband • Seitennähte

S, M, L, XL,  
2XL

€	1	48	10x
COL	9,50	8,30	7,76



017.05 ST8120

**WOMEN'S ACTIVE INTENSE TECH T-SHIRT****140 g/m² | 100% Polyester**

• Optik von Melangeware • Nackenband • Seitennähte



S, M, L, XL



€	1	48	10x
COL	9,50	8,30	7,76



086.05 ST8600

**ACTIVE COTTON TOUCH MEN****160 g/m² | 100% Polyester**

• Feines, weiches Material, das sich wie Baumwolle anfühlt • Dekorative Flatlock-Schulternähte • Kleines, reflektierendes ACTIVE-DRY®-Logo hinten

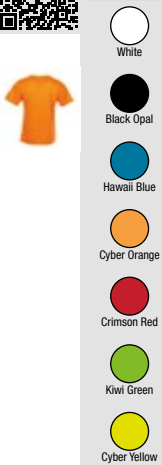
S, M, L, XL,  
2XL

€	1	24	10x
WHT	7,24	6,34	5,92
COL	7,74	6,78	6,34



087.05 ST8700

**ACTIVE COTTON TOUCH WOMEN****160 g/m² | 100% Polyester**

• Feines, weiches Material, das sich wie Baumwolle anfühlt • Dekorative Flatlock-Schulternähte • Kleines, reflektierendes ACTIVE-DRY®-Logo hinten



S, M, L, XL

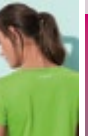

€	1	24	10x
WHT	7,24	6,34	5,92
COL	7,74	6,78	6,34





018.05 ST8800

**ACTIVE SEAMLESS RAGLAN T-SHIRT**

140 g/m² | 58% Polyester, 42% Polyamid

• 2-farbige Optik • Dekorative Flatlocknähte • Schlauchware

S, M, L, XL,  
2XLBlack Opal  
MelangeKing Blue  
Melange

Kiwi Melange



S-2XL: 48

€	1	48	10x
COL	12,66	11,08	10,36

019.05 ST8900

**WOMEN'S ACTIVE SEAMLESS RAGLAN T-SHIRT**

140 g/m² | 58% Polyester, 42% Polyamid

• 2-farbige Optik • Dekorative Flatlocknähte • Schlauchware



S, M, L, XL

Black Opal  
MelangeKing Blue  
Melange

Kiwi Melange



S-XL: 48

€	1	48	10x
COL	12,66	11,08	10,36

012.05 ST8410

**ACTIVE 140 RAGLAN MEN**

140 g/m² | 100% Polyester

• Dehnbares Material • Raglanärmel • Dekorative Flatlock-Nähte

S, M, L, XL,  
2XL

White



Black Opal



Marina Blue



King Blue



Deep Lilac



Crimson Red



Kiwi Green



Cyber Yellow



S-2XL: 24

€	1	24	10x
WHT	7,56	6,62	6,18
COL	8,22	7,20	6,72

014.05 ST8500

**ACTIVE 140 RAGLAN WOMEN**

140 g/m² | 100% Polyester

• Dehnbares Material • Raglanärmel • Dekorative Flatlock-Nähte



S, M, L, XL



White



Black Opal



Marina Blue



King Blue



Deep Lilac



Crimson Red



Kiwi Green



Cyber Yellow



S-XL: 24

€	1	24	10x
WHT	7,56	6,62	6,18
COL	8,22	7,20	6,72

Black Opal  
Melange

**SOFT TO THE  
TOUCH**

**QUICK-DRYING** **TEXTURISED SECTIONS**  
**GREAT MOISTURE-CONTROL**  
**VERY ELASTIC**

Active Seamless Raglan [019.05 / ST8900]

Kiwi  
Melange

Active Seamless Raglan [018.05 / ST8800]

King Blue  
Melange



**112.05** ST8300**ACTIVE PERFORMANCE RAGLAN WOMEN****140 g/m² | 100% Polyester**

• Glatte Oberfläche • Eingefasster Halsausschnitt • Raglanärmel

**S, M, L, XL**

Asphalt



Orchid



Coral



Turquoise



S-XL: 24

€	1	24	10x
COL	11,84	10,36	9,68

**111.05** ST8200**ACTIVE PERFORMANCE RAGLAN****140 g/m² | 100% Polyester**

• Glatte Oberfläche • Eingefasster Hals- und Armausschnitt • Raglanärmel

**S, M, L, XL, 2XL**

Stone



Asphalt



Horizon



Turquoise



S-2XL: 24

€	1	24	10x
COL	11,84	10,36	9,68

**035.05** ST8000**ACTIVE SPORTS-T MEN****140 g/m² | 100% Polyester**• Weiches und leicht glänzendes Material • Schmalere Kragen aus T-Shirt-Stoff  
• Dekorative Flatlock-Schulternähte**S, M, L, XL, 2XL**

White



Black Opal



Blue Midnight



Hawaii Blue



Deep Berry



Cyber Orange



Crimson Red



Kiwi Green



Cyber Yellow



S-2XL: 24

€	1	24	10x
WHT	7,74	6,78	6,34
COL	8,50	7,44	6,96

**076.05** ST8100**ACTIVE SPORTS-T WOMEN****140 g/m² | 100% Polyester**• Weiches und leicht glänzendes Material • Schmalere Kragen aus T-Shirt-Stoff  
• Dekorative Flatlock-Schulternähte**S, M, L, XL**

White



Black Opal



Blue Midnight



Hawaii Blue



Sweet Pink



Deep Berry



Cyber Orange



Crimson Red



Kiwi Green



Cyber Yellow



S-XL: 24

€	1	24	10x
WHT	7,74	6,78	6,34
COL	8,50	7,44	6,96



031.05 ST8010

**ACTIVE SPORTS TOP MEN****140 g/m² | 100% Polyester**

- Weiches und leicht glänzendes Material • Hals- und Armausschnitte eingefasst
- Kleines, reflektierendes ACTIVE-DRY®-Logo hinten

S, M, L, XL,  
2XL

Cyber Yellow



€	1	24	10x
WHT	7,24	6,34	5,92
COL	7,74	6,78	6,34



009.05 ST8110

**ACTIVE SPORTS TOP WOMEN****140 g/m² | 100% Polyester**

- Weiches und leicht glänzendes Material • Hals- und Armausschnitt eingefasst
- Ringerrücken

S, M, L, XL



Deep Berry



€	1	24	10x
WHT	7,24	6,34	5,92
COL	7,74	6,78	6,34



032.05 ST8440

**ACTIVE 140 SLEEVELESS MEN****140 g/m² | 100% Polyester**

- Dehnbare Material • Hals- und Armausschnitt eingefasst • Dekorative Flatlock-Nähte

S, M, L, XL,  
2XL

Crimson Red



€	1	24	10x
WHT	7,24	6,34	5,92
COL	7,90	6,92	6,46



010.05 ST8540

**ACTIVE 140 TANK WOMEN****140 g/m² | 100% Polyester**

- Dehnbare Material • Hals- und Armausschnitt eingefasst • Ringerrücken

S, M, L, XL



Crimson Red



€	1	24	10x
WHT	7,24	6,34	5,92
COL	7,90	6,92	6,46





**114.05** ST8310**ACTIVE PERFORMANCE TOP****140 g/m² | 100% Polyester**

• Glatte Oberfläche • Eingefasster Hals- und Armausschnitt • Dekorative Flatlocknähte

**S, M, L, XL**

Asphalt



Orchid



Coral



Turquoise



S-XL: 24

€	1	24	10x
COL	10,86	9,50	8,88

**011.05** ST8400**ACTIVE 140 CREW NECK MEN****140 g/m² | 100% Polyester**

• Dehnbares Material • Eingesetzte Ärmel • Dekorative Flatlock-Nähte

**S, M, L, XL, 2XL**

White



Black Opal



Marina Blue



King Blue



Crimson Red



Cyber Yellow



S-2XL: 24

€	1	24	10x
WHT	7,56	6,62	6,18
COL	8,22	7,20	6,72

**015.05** ST8570**ACTIVE 140 RAGLAN KIDS****140 g/m² | 100% Polyester**

• Dehnbares Material • Raglanärmel • Dekorative Flatlock-Nähte

**S (122-128),  
M (134-140),  
L (146-152),  
XL (158-164)**

White



Black Opal



Marina Blue



King Blue



Deep Lilac



Crimson Red



Kiwi Green



Cyber Yellow



S-XL: 24

€	1	24	10x
WHT	6,26	5,48	5,12
COL	6,58	5,76	5,38

**013.05** ST8420**ACTIVE 140 LS MEN****140 g/m² | 100% Polyester**

• Dehnbares Material • Lange Raglanärmel • Dekorative Flatlock-Nähte

**S, M, L, XL, 2XL**

White



Black Opal



Marina Blue



Crimson Red



S-2XL: 24

€	1	24	10x
WHT	10,20	8,92	8,34
COL	10,54	9,22	8,62

**830.05** **ST5810****ACTIVE BONDED FLEECE JACKET MEN****240 g/m² | 100% Polyester**

• Weiches und leicht glänzendes Material • Angeraute Innenseite • Stehkragen

**S, M, L, XL,  
2XL**

Black Opal



Frost Grey



Arctic Blue



€	1	10	10x
COL	31,58	27,64	25,84



S-XL: 10

**831.05** **ST5910****ACTIVE BONDED FLEECE JACKET WOMEN****240 g/m² | 100% Polyester**

• Weiches und leicht glänzendes Material • Angeraute Innenseite • Stehkragen

**S, M, L, XL**

Black Opal



Virtual Pink



€	1	10	10x
COL	31,58	27,64	25,84



S-XL: 10

**912.05** **ST8888****ACTIVE PERFORMANCE PANTS****250 g/m² | 90% Polyester, 10% Elasthan**

• Breiter Taillenbund • Dekorative Flatlocknähte • Seitennähte

**S, M, L, XL**

Asphalt



€	1	24	10x
COL	21,62	18,92	17,68



S-XL: 24

**855.05** **ST5800****ACTIVE BONDED FLEECE HOODY MEN****240 g/m² | 100% Polyester**

• Weiches und leicht glänzendes Material • Angeraute Innenseite • Fischgrät-Nackenband

**S, M, L, XL,  
2XL**

Black Opal



Frost Grey



Arctic Blue



€	1	10	10x
COL	28,42	24,86	23,24



S-XL: 10





037.54 7020

**COOLDRY TEE****160 g/m² | 95% Polyester, 5% Elasthan**

• Weiches, leichtes Material • Flatlock-Nähte • Reflektierender Aufdruck

S, M, L, XL,  
2XL, 3XL

White



Black



Black Melange



Navy Melange



Sky Diver



Sun Orange



Bright Fuchsia



Bright Lime



Olive Melange



TEE JAYS



077.54 7021

**COOLDRY LADIES TEE****160 g/m² | 95% Polyester, 5% Elasthan**

• Weiches, leichtes Material • Flatlock-Nähte • Reflektierender Aufdruck

XS, S, M, L,  
XL, 2XL

White



Black



Black Melange



Navy Melange



Sky Diver



Sun Orange



Bright Fuchsia



Bright Lime



Olive Melange



TEE JAYS



S-3XL: 50



S-2XL



COL



1



50



10x

19,70

17,04

16,60



COL



1



50



10x

19,70

17,04

16,60



XS-2XL: 50

035.54 7005

**PERFORMANCE TEE****150 g/m² | 100% Polyester**

• Sehr weiche Haptik • Transportiert Schweiß nach außen • Doppelnähte

S, M, L, XL,  
2XL, 3XL

White



Black



Dark Grey Melange



Dark Grey



Azure



Blue Melange



Purple



Lime



TEE JAYS



S-3XL: 50



S-2XL



COL



1



50



10x

12,54

10,46

10,16



COL



1



50



10x

12,54

10,46

10,16



XS-2XL: 50

592.54 7100



### PERFORMANCE POLO

150 g/m<sup>2</sup> | 100% Polyester

• Schweiß transportierend • Flachstrickkragen • Körperbetont geschnitten



S, M, L, XL,  
2XL, 3XL



White



Black



Dark Grey



Azure



Purple



TOP  
SELLER



S-3XL: 25



S-2XL



COL



1



25



10x

21,68 18,86 18,28

591.54 7105



### LADIES PERFORMANCE POLO

150 g/m<sup>2</sup> | 100% Polyester

• Schweiß transportierend • Flachstrickkragen • Tailliert geschnitten



S, M, L, XL,  
2XL, 3XL



White



Black



Dark Grey



Azure



Purple



S-2XL



COL



1



25



10x

21,68 18,86 18,28



S-3XL: 25

948.54 5406

### URBAN PANTS

320 g/m<sup>2</sup> | 80% Baumwolle, gekämmt und ringgesponnen, 20% Polyester

• Langfaserige ägyptische Baumwolle • Nicht gebürstet • „Enzyme wash“ für eine weichere und glattere Oberfläche



XS, S, M, L,  
XL, 2XL



Heather Grey



TEE JAYS



XS-2XL: 10



COL



1



10



10x

46,20 39,90 38,90

947.54 5425

### SWEAT PANTS

310 g/m<sup>2</sup> | 70% Baumwolle, ringgesponnen, 30% Polyester

• Langfaserige ägyptische Baumwolle • 3-Faden-Gewebe für glatte Oberfläche • Zweimal gefärbt



TEE JAYS



COL



1



10



10x

44,20 38,44 37,26

XS, S, M, L, XL, 2XL



Black



Heather Grey



XS-2XL: 10





253.55 FJ001

**ORIGINAL JOG PANTS**

300 g/m² | 80% Baumwolle, 20% Polyester

- Unisex • Breiter elastischer Rippstrickbund • Tailenbund mit Kordelzug



S, M, L, XL

**FDM**

S-XL: 24

€	1	24	10x
COL	21,98	18,90	18,00

953.06 3727

**UNISEX JOGGER SWEATPANTS**

220 g/m² | 52% Baumwolle, 48% Polyester

- Innen angeraut • Seitentaschen • Rippstrickbündchen am Beinabschluss

XS, S, M, L, XL, 2XL



**NEW!**

**BELLA-CANVAS**  
LOS ANGELES

S-XL

€	1	12	10x
COL	24,58	21,98	20,88



XS-2XL: 12

900.11 KK933

**SLIM FIT SWEAT PANT**

250 g/m² | 65% Polyester, 35% Baumwolle

- Aufgesetzte Gesäßtasche • Doppellagige, gerippte Bündchen am Beinabschluss • Leicht umzuetikettieren



XS, S, M, L, XL, 2XL

**KUSTOM KIT****NEW!**

XS-2XL: 25

€	1	25	10x
COL	26,18	23,90	22,70

953.08 73120

**UNISEX LIGHT TERRY JOGGER**

186 g/m² | 60% Baumwolle, 40% Polyester

- Seitennähte mit seitliche Eingrifftaschen • Elastischer Beinabschluss • Leicht umzuetikettieren

XS, S, M, L, XL, 2XL, 3XL



**NEW!**

**ANVIL**

S-2XL

€	1	36	10x
COL	16,74	15,26	14,48



XS-3XL: 36

901.85 SPF-LSL-C-PC520

## ALEXIA WOMEN'S SWEATPANTS

280 g/m² | 80% Baumwolle, 20% Polyester

- Elastischer Taillenbund mit Kordelzug • Gesäßtasche hinten • Elastische Rippstrickbündchen am Beinabschluss

XS, S, M,  
L, XLVerfügbar ab  
Frühjahr 2018!

nakedshirt®

nakedshirt®



€	1	24	10x
COL	22,38	19,98	19,18

XS-XL: 24

900.85 SPM-LSL-C-PC510

## ALEX MEN'S SWEATPANTS

280 g/m² | 80% Baumwolle, 20% Polyester

- Elastischer Taillenbund mit Kordelzug • Gesäßtasche hinten • Elastische Rippstrickbündchen am Beinabschluss

S, M, L, XL,  
2XLVerfügbar ab  
Frühjahr 2018!

nakedshirt®

nakedshirt®



€	1	24	10x
COL	21,98	19,98	19,18

S-2XL: 24

900.03 1539

## ADULT FRENCH TERRY JOGGER PANTS

237 g/m² | 100% Baumwolle

- Weich gewaschener, Stück-gefärbter Stoff • Seitentaschen • Beinabschluss mit Rippstrick

S, M, L, XL,  
2XL, 3XL

COMFORT COLORS®



€	1	24	10x
WHT	20,80	17,32	16,28

S-3XL: 24

903.03 1537L

## LADIES FRENCH TERRY SHORTS

237 g/m² | 100% Baumwolle

- Weich gewaschener, Stück-gefärbter Stoff • Seitliche Einsätze • Doppelnähte

S, M, L, XL,  
2XL

COMFORT COLORS®



€	1	36	10x
COL	13,28	11,08	10,40

S-2XL: 36





984.42 TM202

**SHORTS MOVE**

185 g/m² | 100% Baumwolle, ringgesponnen, Single Jersey

- Elastischer Taillebund • Seitliche Eingriffstaschen, aufgesetzte Gesäßtasche rechts
- Knieläng

M, L, XL,  
2XL

Black



Sport Grey



Dark Grey



Navy

175.42  
56

M-2XL: 50

€	1	50	10x
COL	11,40	10,20	9,58

902.42 BMS60

40°

**SPLASH/MEN SUMMER SWEAT SHORTS**

240 g/m² | 80% Baumwolle, 20% Polyester

- French Terry • Elastischer Bund mit Kordelzug • 2 Seitentaschen

S, M, L, XL, 2XL



Black



Pacific Deep Blue



€	1	30	10x
COL	16,30	14,50	13,40

S-2XL: 30

903.42 BWS61

40°

**SPLASH/WOMEN SUMMER SWEAT SHORTS**

240 g/m² | 80% Baumwolle, 20% Polyester

- French Terry • Elastischer Bund mit Kordelzug • Eingefasster Beinabschluss



XS, S, M, L, XL



Black



Pacific Deep Blue



€	1	30	10x
COL	16,30	14,50	13,40

XS-XL: 30

916.06 816

**WOMEN'S CAPRI SCRUNCH PANT**

153 g/m² | 52% Baumwolle, ringgesponnen und gekämmt, 48% Polyester

- 1x1 Rippstrick • Breiter Bund mit Kordelzug in passender Farbe • Elastische Bündchen am Beinabschluss

S, M, L, XL



Black



Dark Grey Heather



Deep Heather

BELLA+CANVAS  
LOS ANGELES

€	1	24	10x
COL	20,12	17,98	17,08

S-XL: 24



**941.00** R-268F-0**LADIES AUTHENTIC JOG PANT****280 g/m² | 80% Baumwolle, gekämmt und ringgesponnen, 20% Polyester**

- Rippstrickbündchen an Bund und Beinabschluss • Seitentaschen mit verdecktem Zip
- Aufgesetzte Gesäßtasche

XS, S, M,  
L, XL

- Black
- French Navy
- Light Oxford



€	1	24	10x
COL	28,00	26,00	23,98



XS-XL: 24

**940.00** R-268M-0**MEN'S AUTHENTIC JOG PANT****280 g/m² | 80% Baumwolle, gekämmt und ringgesponnen, 20% Polyester**

- Rippstrickbündchen an Bund und Beinabschluss • Seitentaschen mit verdecktem Zip
- Aufgesetzte Gesäßtasche

XS, S, M,  
L, XL, 2XL,  
3XL

- Black
- French Navy
- Light Oxford



€	1	24	10x
COL	28,00	26,00	23,98



XS-3XL: 24

**943.00** R-283F-0**LADIES HD JOG PANT****255 g/m² | 65% Polyester, 35% Baumwolle, gekämmt und ringgesponnen**

- Seitliche Eingrifftaschen • Aufgesetzte Gesäßtasche • Farblich passende Kordel mit Metallenden

XS, S, M,  
L, XL

- Black
- Grey Marl
- Silver Marl



€	1	24	10x
COL	25,88	24,00	22,12



XS-XL: 24

**942.00** R-283M-0**MEN'S HD JOG PANT****255 g/m² | 65% Polyester, 35% Baumwolle, gekämmt und ringgesponnen**

- Seitliche Eingrifftaschen • Aufgesetzte Gesäßtasche • Farblich passende Kordel mit Metallenden

XS, S, M, L,  
XL, 2XL

- Black
- Grey Marl
- Silver Marl



€	1	24	10x
COL	25,88	24,00	22,12



XS-2XL: 24





937.06 3737

**UNISEX POLY-COTTON SCRUNCH PANT**

220 g/m² | 60% Baumwolle, ringgesponnen und gekämmt, 40% Polyester

- Elastischer Bund mit Kordelzug in Farbe White
- Elastische Bündchen am Beinabschluss
- Körpernaher Schnitt

BELLA+CANVAS  
LOS ANGELES

XS, S, M, L, XL, 2XL



Black

Athletic Heather

Dark Grey Heather

Navy



XS-2XL: 12

912.06 812

**COTTON STRETCH LEGGING**

180 g/m² | 95% Baumwolle, ringgesponnen und gekämmt, 5% Elasthan

- Modische Leggings
- Elastischer Bund
- Keine Seitennähte für eine optimale Veredlungsfläche



S, M, L, XL



Black

BELLA+CANVAS  
LOS ANGELES

COL

15,62

13,98

13,28



S-XL: 24

070.17 TRJ365

**WOMEN'S PINCHA LEGGING**

92% Polyester, 8% Elasthan

- Stretch-Jersey mit weichem Griff
- Optimaler Feuchtigkeitstransport und schnelltrocknend
- Breiter Taillenbund

8 (34),  
10 (36),  
12 (38),  
14 (40),  
16 (42)

Rock Grey



Vivid Viola



COL

24,10

21,90

20,50



8-16: 24

069.17 TRJ364

**WOMEN'S INNSBRUCK II LEGGING**

85% Polyester, 15% Elasthan

- 4-Wege-Stretch-Jersey
- Schnelltrocknend
- Kontrastpaspel an den Seiten

8 (34),  
10 (36),  
12 (38),  
14 (40),  
16 (42)

Black/White

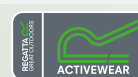

COL

24,10

21,90

20,50



8-16: 24

066.17 TRJ361

**TOKYO II SHORT**  
 100% Polyester

- Antibakterielles Finish • Optimaler Feuchtigkeitstransport und schnelltrocknend
- Elastischer Bund mit Kordelzug

S, M, L, XL,  
2XL

NEW!



€	1	24	10x
COL	15,30	13,90	13,00

S-2XL: 24

067.17 TRJ362

**WOMEN'S TOKYO II SHORT**  
 100% Polyester

- Antibakterielles Finish • Optimaler Feuchtigkeitstransport und schnelltrocknend
- Elastischer Bund mit Kordelzug

8 (34),  
10 (36),  
12 (38),  
14 (40),  
16 (42)

NEW!



€	1	24	10x
COL	15,30	13,90	13,00

8-16: 24

068.17 TRJ363

**INNSBRUCK II LEGGING**  
 85% Polyester, 15% Elasthan

- 4-Wege-Stretch-Jersey • Schnelltrocknend • Kontraspaspel an den Seiten

S, M, L, XL,  
2XL

NEW!



€	1	24	10x
COL	24,10	21,90	20,50

S-2XL: 24

005.17 TRS147

**COOLWEAVE WICKING POLO**  
 200 g/m² | 100% Polyester

- Sehr guter Feuchtigkeitstransport • Rippstrick an Kragen und Ärmelabschluss
- Seitliche Einsätze mit Flatlocknähten



€	1	24	10x
COL	15,90	13,90	13,00

XS, S, M, L, XL, 2XL, 3XL



XS-3XL: 24





022.17 TRS160

**SALT LAKE POLO****200 g/m² | 100% Polyester**

- Leichtes Isovent Piqué-Gewebe mit natürlichen Stretch • Sehr guter Feuchtigkeitstransport • Nackenband in Kontrastfarbe

**S, M, L, XL,  
2XL**

S-2XL: 24

€	1	24	10x
COL	17,50	15,90	14,90

021.17 TRS161

**LADIES SALT LAKE POLO****200 g/m² | 100% Polyester**

- Leichtes Isovent Piqué-Gewebe mit natürlichen Stretch • Sehr guter Feuchtigkeitstransport • Nackenband in Kontrastfarbe

**8 (34),  
10 (36),  
12 (38),  
14 (40),  
16 (42)**

€	1	24	10x
COL	17,50	15,90	14,90



8-16: 24

024.17 TRS156

**RIO VEST****200 g/m² | 100% Polyester**

- Isovent Piqué-Gewebe • Kopfhörerschlaufe • Seitliche Einsätze in Kontrastfarbe

**S, M, L, XL,  
2XL**

S-2XL: 24

€	1	24	10x
COL	10,90	9,90	9,30

023.17 TRS157

**LADIES RIO VEST****200 g/m² | 100% Polyester**

- Kopfhörerschlaufe • Sehr guter Feuchtigkeitstransport • Kein Etikett, damit nichts reibt

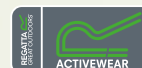
**8 (34),  
10 (36),  
12 (38),  
14 (40),  
16 (42)**

€	1	24	10x
COL	10,90	9,90	9,30



8-16: 24



019.17 TRS152

## LADIES BEIJING T-SHIRT

200 g/m² | 100% Polyester

- Leichtes Isovent Piqué-Gewebe mit natürlichem Stretch
- Kein Etikett, damit nichts reibt • Kopfhörerschleufe



8 (34),  
10 (36),  
12 (38),  
14 (40),  
16 (42)



White/White



White/Navy



Iron/Black



Black/Black



Black/Classic Red



Navy/White



Navy/Navy



Oxford Blue/Navy



Classic Red/Black



Hot Pink/Black



€	1	24	10x
COL	13,10	11,90	11,10

8-16: 24

065.17 TRF514

## WOMEN'S NARADA HOODIE

210 g/m² | 100% Polyester

- Schnelltrocknend • Kapuze mit sich überlappendem Kragen vorne
- Elastische Einfassung an Kapuze, Ärmelabschluss und Taschenöffnung



€	1	16	10x
COL	32,90	29,90	27,90

8 (34), 10 (36), 12 (38), 14 (40), 16 (42)



Rock Grey



Vivid Viola Fleck



8-16: 16



020.17 TRS151

## BEIJING T-SHIRT

200 g/m² | 100% Polyester

- Leichtes Isovent Piqué-Gewebe mit natürlichem Stretch
- Kein Etikett, damit nichts reibt • Kopfhörerschleufe



S, M, L, XL,  
2XL



White/White



White/Navy



Iron/Black



Black/Black



Black/Classic Red



Navy/White



Navy/Navy



Oxford Blue/Navy



Classic Red/Black



Lime Zest/Black

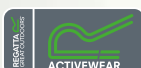

€	1	24	10x
COL	13,10	11,90	11,10

S-2XL: 24





028.17 TRF587

**SEOUL FLEECE****172 g/m² | 100% Polyester**

- Gebürstete Innenseite • Kontrastfarbene Stretch-Einfassung an Kapuze und Ärmelabschluss • Zip-Taschen mit Netzfutter

S, M, L, XL,  
2XLBlack/Classic  
RedBlack/Lime  
Zest

Navy/White



S-2XL: 16

€	1	16	10x
COL	28,50	25,90	24,20

027.17 TRF588

**LADIES SEOUL FLEECE****172 g/m² | 100% Polyester**

- Gebürstete Innenseite • Kontrastfarbene Stretch-Einfassung an Kapuze und Ärmelabschluss • Zip-Taschen mit Netzfutter

8 (34),  
10 (36),  
12 (38),  
14 (40),  
16 (42)Black/Classic  
RedBlack/Hot  
Pink

Navy/White

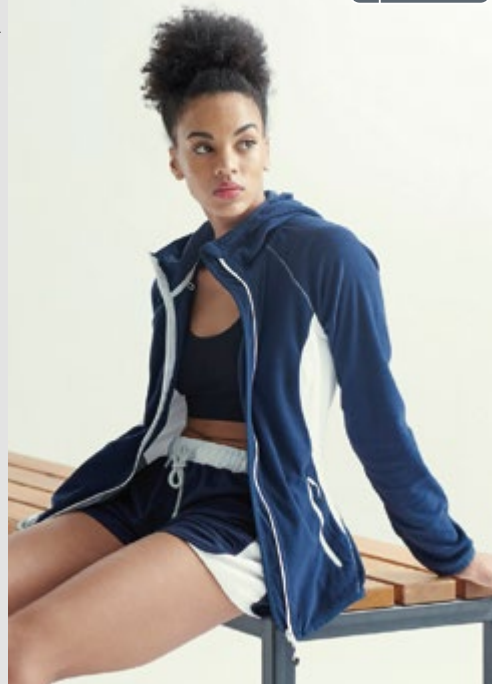

€	1	16	10x
COL	28,50	25,90	24,20



8-16: 16

063.17 TRF512

**MONTREAL JACKET****240 g/m² | 100% Polyester**

- Melange-Polyester • Schnelltrocknend • Kapuzenfutter aus Mischgewebe

S, M, L, XL,  
2XL

Rock Grey



S-2XL: 12

€	1	12	10x
COL	35,10	31,90	29,80

064.17 TRF513

**WOMEN'S MONTREAL JACKET****240 g/m² | 100% Polyester**

- Melange-Polyester • Schnelltrocknend • Kapuzenfutter aus Mischgewebe

8 (34),  
10 (36),  
12 (38),  
14 (40),  
16 (42)

Rock Grey



€	1	12	10x
COL	35,10	31,90	29,80



8-16: 12



026.17 TRA690

**SOCHI SOFTSHELL****200 g/m² | 100% Polyester**

- Innenseite gebürstet • Elastische Ärmelbündchen, Bund und Kragen
- Seitliche Stretcheinsätze in Kontrastfarbe

**S, M, L, XL, 2XL**

- Black/Classic Red
- Black/Lime Zest
- Navy/White



S-2XL: 16

€	1	16	10x
COL	52,70	47,90	44,70

025.17 TRA691

**LADIES SOCHI SOFTSHELL****200 g/m² | 100% Polyester**

- Innenseite gebürstet • Elastische Ärmelbündchen, Bund und Kragen
- Seitliche Stretcheinsätze in Kontrastfarbe

**8 (34), 10 (36), 12 (38), 14 (40), 16 (42)**

- Black/Classic Red
- Black/Hot Pink
- Navy/White



€	1	16	10x
COL	52,70	47,90	44,70

8-16: 16

030.17 TRW479

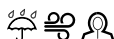
**MOSCOW SHELL****100% Polyamid**

- Netzinnefütter • Reflektierende Paspeln • Verstellbare Ärmelbündchen und Saum

**S, M, L, XL, 2XL**

- Black/Classic Red
- Black/Lime Zest
- Navy/White



S-2XL: 16

€	1	16	10x
COL	57,10	51,90	48,50

033.17 TRW480

**LADIES MOSCOW SHELL****100% Polyamid**

- Netzinnefütter • Reflektierende Paspeln • Verstellbare Ärmelbündchen und Saum

**8 (34), 10 (36), 12 (38), 14 (40), 16 (42)**

- Black/Classic Red
- Black/Hot Pink
- Navy/White

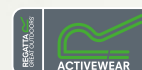

€	1	16	10x
COL	57,10	51,90	48,50

8-16: 16





059.17 TRA607

**HELSINKI POWERSTRETCH JACKET**

90% Polyester, 10% Elasthan

- Schnelltrocknend • Große Bewegungsfreiheit im Armbereich • Reflektierende Paspeln an den Ärmeln

S, M, L, XL,  
2XL

Neon Spring



S-2XL: 16

€	1	16	10x
COL	48,30	43,90	41,00

060.17 TRA608

**WOMEN'S HELSINKI POWERSTRETCH JACKET**

90% Polyester, 10% Elasthan

- Schnelltrocknend • Große Bewegungsfreiheit im Armbereich • Reflektierende Paspeln an den Ärmeln

8 (34),  
10 (36),  
12 (38),  
14 (40),  
16 (42)

Neon Spring

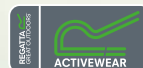

€	1	16	10x
COL	48,30	43,90	41,00



8-16: 16

061.17 TRA614

**AMSTERDAM HOODED SOFTSHELL**

100% Polyester

- Schnelltrocknend und windabweisend • Reflektierende Paspel entlang des Full Zips mit Kinnschutz • Elastische Einfassung an Kapuze, Ärmelabschluss und Bund

S, M, L, XL,  
2XL

Seal Grey



S-2XL: 16

€	1	16	10x
COL	54,90	49,90	46,60

062.17 TRA615

**WOMEN'S AMSTERDAM HOODED SOFTSHELL**

100% Polyester

- Schnelltrocknend und windabweisend • Reflektierende Paspel entlang des Full Zips mit Kinnschutz • Elastische Einfassung an Kapuze, Ärmelabschluss und Bund

8 (34),  
10 (36),  
12 (38),  
14 (40),  
16 (42)

Seal Grey

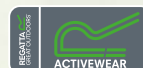

€	1	16	10x
COL	54,90	49,90	46,60



8-16: 16





WINNING  
TEAMS.  
THINK  
FASTER.



HELSINKI  
POWERSTRETCH  
JACKET

MEN'S TRA607  
WOMEN'S TRA608



055.17 TRA411

**ATHENS TRACKSUIT JACKET****100% Polyester**

- Langlebiges wasserabweisendes Finish • Futter aus Polyester-Netz • Reflektierende Paspeln an der Schulternaht

S, M, L, XL,  
2XLBlack/Classic  
RedBlack/Lime  
Zest

Navy/White



S-2XL: 16

€	1	16	10x
COL	32,90	29,90	27,90

056.17 TRA412

**ATHENS TRACKSUIT TROUSERS****100% Polyester**

- Futter aus Polyester-Netz • Verborgene Zip-Tasche hinten • Seitlicher Zip am Beinabschluss

S, M, L, XL,  
2XLBlack/Classic  
RedBlack/Lime  
Zest

Navy/White



€	1	24	10x
COL	28,50	25,90	24,20



S-2XL: 24

057.17 TRA413

**WOMEN'S ATHENS TRACKSUIT JACKET****100% Polyester**

- Langlebiges wasserabweisendes Finish • Futter aus Polyester-Netz • Reflektierende Paspeln an der Schulternaht

8 (34),  
10 (36),  
12 (38),  
14 (40),  
16 (42)Black/Classic  
RedBlack/Lime  
Zest

Navy/White

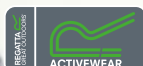

8-16: 16

€	1	16	10x
COL	32,90	29,90	27,90

058.17 TRA414

**WOMEN'S ATHENS TRACKSUIT TROUSERS****100% Polyester**

- Futter aus Polyester-Netz • Verborgene Zip-Tasche hinten • Seitlicher Zip am Beinabschluss

8 (34),  
10 (36),  
12 (38),  
14 (40),  
16 (42)Black/Classic  
RedBlack/Lime  
Zest

Navy/White

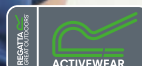

€	1	24	10x
COL	28,50	25,90	24,20



8-16: 24

**200.07** 1403W**UNISEX THICK KNIT BASEBALL JERSEY**280 g/m<sup>2</sup> | 60% Baumwolle, 40% Polyester

- Offene Knopfleiste wie bei einem Baseball T-Shirt
- Doppelnähte
- Seitennähte

XS, S, M,  
L, XL

White



Black



Heather Grey



Navy



Red

**NEW!**Verfügbar ab  
Frühjahr 2018!

American Apparel



XS-XL: 36

€	1	36	10x
WHT	32,04	26,70	25,36
COL	33,92	28,28	26,86

**205.07** MT497W**UNISEX MOCK TWIST ZIP HOODED SWEAT**85 g/m<sup>2</sup> | 65% Baumwolle, 35% Polyester

- Innen angerautes Fleece
- Gefütterte Kapuze mit weißem Polyester-Kordelzug
- Ribpbündchen an Ärmelabschluss und Bund

XS, S, M, L,  
XL, 2XL

Peppered Lapis



Peppered Cranberry



Peppered Grey

**NEW!**Verfügbar ab  
Frühjahr 2018!

American Apparel



XS-XL

€	1	24	10x
COL	65,42	54,52	51,80



XS-2XL: 24

**206.07** MT498W**UNISEX MOCK TWIST HOODED SWEAT**285 g/m<sup>2</sup> | 65% Baumwolle, 35% Polyester

- Innen angerautes Fleece
- Gefütterte Kapuze mit weißem Polyester-Kordelzug
- Ribpbündchen an Ärmelabschluss und Bund

S, M, L, XL,  
2XL

Peppered Lapis



Peppered Cranberry



Peppered Grey

**NEW!**VERFÜGBAR AB  
FRÜHJAHR 2018!

American Apparel



S-2XL: 24



S-XL

€	1	24	10x
COL	58,46	48,72	46,28

**900.07** RSAMT4239W**UNISEX SALT AND PEPPER GYM SHORT**285 g/m<sup>2</sup> | 65% Baumwolle, 35% Polyester

- Elastischer Taillenbund mit Kordelzug
- Doppelnäht am Beinabschluss
- Seitentaschen

S, M, L, XL



Peppered Lapis



Peppered Cranberry



Peppered Grey

**NEW!**Verfügbar ab  
Frühjahr 2018!

American Apparel



€	1	24	10x
COL	57,60	48,00	45,60



S-XL: 24





901.07 8328W

## WOMEN'S JERSEY LEGGING

271 g/m² | 93% Baumwolle, 7% Elasthan

• Elastischer Taillenbund • Doppelnaht am Beinabschluss

XS, S, M,  
L, XL

White



Black



Asphalt



Heather Grey



Navy



Imperial Purple



Red



Teal



Forest



Brown

Verfügbar ab  
Frühjahr 2018!

American Apparel



€	1	36	10x
WHT	18,82	15,68	14,90
COL	20,94	17,46	16,58

902.07 RSATT328W

## WOMEN'S WINTER LEGGINGS

373 g/m² | 90% Baumwolle, 10% Elasthan

• Elastischer Taillenbund • Doppelnaht am Beinabschluss

XS, S, M,  
L, XL

Black



Charcoal

Verfügbar ab  
Frühjahr 2018!

American Apparel



€	1	36	10x
COL	25,94	21,62	20,54

903.07 8375W

## WOMEN'S STRAIGHT LEG YOGA PANT

271 g/m² | 93% Baumwolle, 7% Elasthan

• Elastischer Taillenbund • Doppelnaht am Beinabschluss • Gerade geschnitten

XS, S, M,  
L, XL

Black

Verfügbar ab  
Frühjahr 2018!

American Apparel



€	1	36	10x
COL	23,02	19,18	18,22

904.07 7301W

## WOMEN'S INTERLOCK RUNNING SHORTS

264 g/m² | 100% Baumwolle

• Elastischer Taillenbund • Einfassung am Beinabschluss und an den Seitennähten



XS, S, M, L, XL



White/White



Black/White



Asphalt/White



Black/Black



Navy/White



Navy/Red



Cranberry/White

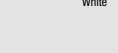

Forest/White

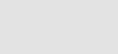

Kelly Green/White

Verfügbar ab  
Frühjahr 2018!

American Apparel

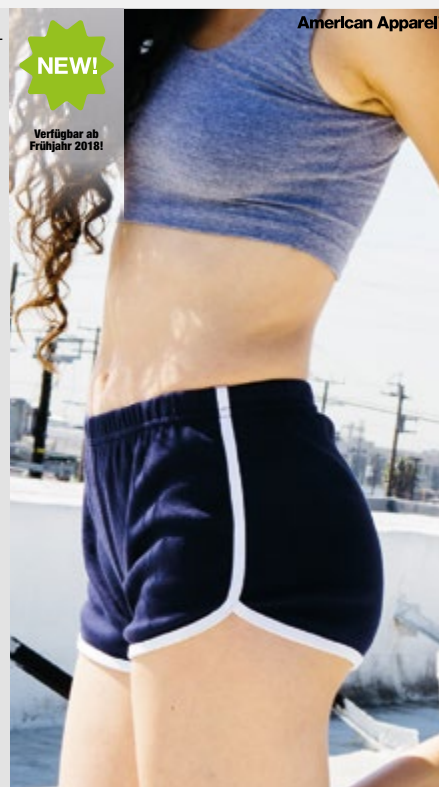

€	1	36	10x
WHT	12,58	10,48	9,96
COL	12,58	10,48	9,96





**MAKE YOUR FIRST DECISION OF THE DAY A GOOD ONE WITH  
FRUIT OF THE LOOM'S UNDERWEAR COLLECTION.**

This easy-to-wear range of classic Men's styles with a contemporary look features cotton-rich fabrics with elastane and contoured shaping for maximum comfort. With Boxers, Shortys, Briefs and complementary T-Shirts, it's underwear you know you can trust – once men try them they'll never go back.

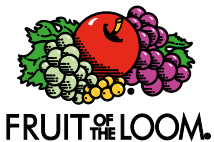

OEKO-TEX®  
CONFIDENCE IN TEXTILES  
**STANDARD 100**  
08-5295 Shirley  
Tested for harmful substances.  
[www.oeko-tex.com/standard100](http://www.oeko-tex.com/standard100)



992.01 / 67-020-7

**Unterwäsche**



990.01 67-012-6

60°

**CLASSIC SLIP 3 PACK**

150 g/m² | 100% Baumwolle

- Klassisch kurzer Schnitt • Elastischer Bund • Gewebtes Label auf der Vorderseite

S, M, L, XL,  
2XL

- White
- Black
- Grey Marl + Black Stripo + White
- Mid Blue Marl + 2 x Deep Navy



€	1	40	10x
COL	15,24	13,26	12,24



S-2XL: 40

991.01 67-018-7

60°

**CLASSIC SPORT BRIEF 2 PACK**

155 g/m² | 95% Baumwolle, 5% Elasthan

- Modisch athletischer Schnitt • Elastischer Gummiband mit geprägtem Fruit of the Loom Schriftzug umlaufend • Doppelt gelegte Vorderseite

S, M, L, XL,  
2XL

- White
- Black
- Light Grey Marl
- Deep Navy



€	1	40	10x
COL	13,52	11,72	10,80



S-2XL: 40

992.01 67-020-7

60°

**CLASSIC SHORTY 2 PACK**

155 g/m² | 95% Baumwolle, 5% Elasthan

- Moderne eng anliegende Shorts mit kurzem Bein • Elastischer Gummiband mit geprägtem Fruit of the Loom Schriftzug umlaufend • Doppelt gelegte Vorderseite

S, M, L, XL,  
2XL

- White
- Black
- Light Grey Marl
- Deep Navy



€	1	40	10x
COL	16,66	14,48	13,36



S-2XL: 40

993.01 67-026-7

60°

**CLASSIC BOXER 2 PACK**

155 g/m² | 95% Baumwolle, 5% Elasthan

- Moderne eng anliegende Shorts mit kurzem Bein • Elastischer Gummiband mit geprägtem Fruit of the Loom Schriftzug umlaufend • Seitlicher Eingriff vorne

S, M, L, XL,  
2XL

- White
- Black
- Light Grey Marl
- Deep Navy



€	1	40	10x
COL	18,42	16,04	14,76



S-2XL: 40



992.05 ST9691

**DEXTER BOXERS MEN (2ER PACK)**195 g/m<sup>2</sup> | 92% Baumwolle, ringgesponnen und gekämmt, 8% Elasthan

• Single-Jersey „Full-Feeder“ • Elastischer Gummizug mit „Stedman“-Logo • 1

Verkaufseinheit = 2 Slips

S, M, L, XL,  
2XL

S-2XL: 12

€	1	12	10x
COL	19,74	17,28	16,16

074.01 67-600-Z

**CREW SOCKS 3ER PACK**

67% Baumwolle, 18% Polyester, 13% Polyamid, 2% Elasthan

• Gepolsterte Sohlen sorgen für Passgenauigkeit • Optimal geeignet für jeden Tag • 1

Verkaufseinheit = 1 Pack mit 3 Paar Socken

35/38 (S),  
39/42 (M),  
43/46 (L)

€	1	60	10x
COL	11,72	10,20	9,40

35/38-43/46:  
60

991.05 ST9692

**DEXTER BRIEFS MEN (2ER PACK)**195 g/m<sup>2</sup> | 92% Baumwolle, ringgesponnen und gekämmt, 8% Elasthan

• Single-Jersey „Full-Feeder“ • Elastischer Gummizug mit „Stedman“-Logo • 1

Verkaufseinheit = 2 Slips

S, M, L, XL,  
2XL

S-2XL: 12

€	1	12	10x
COL	16,44	14,38	13,46

071.01 67-602-Z

**QUARTER SOCKS 3ER PACK**

70% Baumwolle, 22% Polyester, 6% Polyamid, 2% Elasthan

• Perfekte Passform durch Verstärkung am Knöchel • Gepolsterte Sohlen sorgen für zusätzlichen Komfort • 1 Verkaufseinheit = 1 Pack mit 3 Paar Socken

35/38 (S),  
39/42 (M),  
43/46 (L)

€	1	72	10x
COL	10,04	8,70	8,04

35/38-43/46:  
72

995.01 67-082-3

**FRUIT UNDERWEAR T 3 PACK**135 g/m<sup>2</sup> | 100% Baumwolle

• Feines Maschengewebe • 1 Verkaufseinheit = 1 Pack mit 3 Stück • Verpackung mit Fruit-Logo - kein Haken

S, M, L, XL,  
2XL

S-2XL: 36

€	1	36	10x
COL	12,94	11,16	10,32

073.01 67-608-Z

**WORK GEAR SOCKS 3ER PACK**

72% Baumwolle, 23% Polyamid, 4% Polyester, 1% Elasthan

• Gepolsterte Sohle für Komfort und Schutz • Perfekte Passform für den täglichen Gebrauch • 1 Verkaufseinheit = 1 Pack mit 3 Paar Socken

39/42 (M),  
43/46 (L)

€	1	45	10x
COL	17,10	14,88	13,68

39/42-43/46:  
45



990.06 491

**COTTON STRETCH SHORTIE**

200 g/m<sup>2</sup> | 95% Baumwolle, ringgesponnen und gekämmt, 5% Elasthan  
 • Bund mit Satinband besetzt • Hüfthoher Bund



S, M, L, XL



S, M, L

BELLA+CANVAS  
LOS ANGELES

S-XL: 36

€	1	36	10x
COL	7,82	6,98	6,64

988.06 301

**COTTON SPANDEX THONG BIKINI**

200 g/m<sup>2</sup> | 95% Baumwolle, ringgesponnen und gekämmt, 5% Elasthan  
 • Bikini-String-Tanga • Bund mit Satinband besetzt



S, M, L, XL

BELLA+CANVAS  
LOS ANGELES

€	1	72	10x
COL	6,68	5,98	5,68



S-XL: 72

985.06 304

**BOYFRIEND PANTY**

200 g/m<sup>2</sup> | 95% Baumwolle, ringgesponnen und gekämmt, 5% Elasthan  
 • Elastischer Gummizug und Paspellierung in Kontrastfarbe • Hüfthoher Bund



S, M, L

BELLA+CANVAS  
LOS ANGELES

S-L: 24

€	1	24	10x
COL	8,92	7,98	7,56

097.06 970

**NYLON SPANDEX SPORT-BH**

255 g/m<sup>2</sup> | 90% Nylon, 10% Elasthan  
 • Racerback-BH • Doppellagig für mehr Halt • Hals- und Armausschnitt mit Bündchen eingefasst



S, M, L

BELLA+CANVAS  
LOS ANGELES

€	1	36	10x
COL	20,12	17,98	17,08



S-L: 36





**Beechfield**  
ORIGINAL HEADWEAR

B740

082.69 / B740

# Caps & Accessoires





## Beechfield Kappen

<b>Beechfield</b>	300.69	<b>B10</b>	Original 5 Panel Cap	<b>554</b>
	302.69	<b>B15</b>	Ultimate 5 Panel Cap	<b>556</b>
	316.69	<b>B159</b>	Grand Prix Cap	<b>553</b>
	303.69	<b>B15c</b>	Ultimate 5 Panel Cap - Sandwichschirm	<b>554</b>
	317.69	<b>B171</b>	Teamwear Competition Cap	<b>554</b>
	318.69	<b>B182</b>	Coolmax® Flow Mesh Cap	<b>553</b>
	065.69	<b>B187</b>	Outdoor 6 Panel Cap	<b>551</b>
	074.69	<b>B196</b>	Air Mesh 6 Panel Cap	<b>553</b>
	075.69	<b>B197</b>	Lux Knit Stretch-Fit 6 Panel Cap	<b>557</b>
	304.69	<b>B33</b>	Camouflage Army Cap	<b>555</b>
	305.69	<b>B34</b>	Army Cap	<b>555</b>
	349.69	<b>B35</b>	Enhanced-Viz Cap	<b>550</b>
	350.69	<b>B38</b>	Urban Army Cap	<b>555</b>
	387.69	<b>B407</b>	Reflective Beanie	<b>550</b>
	306.69	<b>B41</b>	Sonnenblende	<b>552</b>
	351.69	<b>B42</b>	Enhanced-Viz Knitted Hat	<b>550</b>
	353.69	<b>B515</b>	LED Light Cap	<b>550</b>
	354.69	<b>B525</b>	EN812 Bump Cap	<b>550</b>
	355.69	<b>B535</b>	Enhanced-Viz EN812 Bump Cap	<b>550</b>
	310.69	<b>B57</b>	Low Profile Heavy Brushed Cotton Cap	<b>553</b>
	311.69	<b>B58</b>	Low Profile Heavy Cotton Drill Cap	<b>556</b>
	064.69	<b>B59</b>	Authentic Baseball Cap	<b>551</b>
	325.69	<b>B610</b>	5 Panel Snapback Rapper Cap	<b>556</b>
	361.69	<b>B610c</b>	5 Panel Contrast Snapback	<b>556</b>
	328.69	<b>B640</b>	Snapback Trucker	<b>554</b>
	329.69	<b>B645</b>	Vintage Snapback Trucker	<b>557</b>
	078.69	<b>B646</b>	Urbanwear Trucker	<b>555</b>
	312.69	<b>B65</b>	Pro-Style Heavy Brushed Cotton Cap	<b>556</b>
	079.69	<b>B651</b>	Urbanwear 6 Panel Cap	<b>555</b>
	066.69	<b>B653</b>	Low Profile 6 Panel Dad Cap	<b>552</b>
	359.69	<b>B654</b>	Canvas 5 Panel Cap	<b>553</b>
	067.69	<b>B655</b>	Low Profile Vintage Cap	<b>552</b>
	395.69	<b>B656</b>	Faux Suede 6 Panel Cap	<b>551</b>
	360.69	<b>B658</b>	Suede Peak 5 Panel Cap	<b>553</b>
	331.69	<b>B660</b>	Original Flat Peak Snapback	<b>557</b>
	332.69	<b>B665</b>	Rapper Cap	<b>557</b>

396.69	<b>B674</b>	Melton Wool 6 Panel Cap	<b>551</b>
080.69	<b>B676</b>	Spacer Marl Stretch-Fit Cap	<b>557</b>
068.69	<b>B677</b>	Jersey Athleisure Baseball Cap	<b>552</b>
073.69	<b>B682</b>	Heritage Cord Cap	<b>552</b>
022.69	<b>B691</b>	Camo Snapback	<b>555</b>
023.69	<b>B694</b>	Camo Snapback Trucker	<b>552</b>
313.69	<b>B81</b>	Low Profile Sports Cap	<b>556</b>

## Beechfield Hüte & Mützen

<b>Beechfield</b>	384.69	<b>B366</b>	Hemsedal Cotton Beanie	<b>563</b>
	385.69	<b>B368</b>	Hemsedal Cotton Slouch Beanie	<b>563</b>
	363.69	<b>B410</b>	Fur Pom Pom Cable Beanie	<b>560</b>
	364.69	<b>B412</b>	Fur Pom Pom Chunky Beanie	<b>560</b>
	388.69	<b>B413</b>	Verbier Fur Pom Pom Chunky Beanie	<b>560</b>
	389.69	<b>B415</b>	Popcorn Fur Pom Pom Beanie	<b>560</b>
	341.69	<b>B416</b>	Beanie mit Kunstfell-Bommel	<b>565</b>
	035.69	<b>B417</b>	Arosa Fur Pom Pom Beanie	<b>560</b>
	053.69	<b>B421</b>	Reversible Contrast Beanie	<b>559</b>
	054.69	<b>B422</b>	Classic Waffle Knit Beanie	<b>559</b>
	336.69	<b>B425</b>	Heritage Beanie	<b>561</b>
	056.69	<b>B426</b>	Original Pom Pom Beanie	<b>564</b>
	390.69	<b>B427</b>	Rustic Fleck Beanie	<b>562</b>
	057.69	<b>B428</b>	Reversible Heritage Beanie	<b>559</b>
	365.69	<b>B429</b>	Glencoe Beanie	<b>562</b>
	345.69	<b>B430</b>	Vermont Beanie	<b>565</b>
	003.69	<b>B44</b>	Original Pull-On Beanie	<b>561</b>
	391.69	<b>B444</b>	Active Performance Beanie	<b>563</b>
	319.69	<b>B445</b>	Printers Beanie	<b>562</b>
	320.69	<b>B447</b>	Thinsulate™ Beanie	<b>562</b>
	307.69	<b>B44c</b>	Two-Tone Beanie Knitted Hat	<b>563</b>
	308.69	<b>B45</b>	Original Cuffed Beanie	<b>561</b>
	343.69	<b>B454</b>	Snowstar Beanie mit Zopfmuster	<b>563</b>
	344.69	<b>B456</b>	Fair Isle Snowstar Beanie	<b>565</b>
	367.69	<b>B458</b>	Blizzard Bobble Beanie	<b>565</b>
	392.69	<b>B459</b>	Ombé Beanie	<b>564</b>
	321.69	<b>B460</b>	Trawler Beanie	<b>562</b>
	322.69	<b>B461</b>	Slouch Beanie	<b>563</b>
	323.69	<b>B462</b>	Chunky Knit Beanie	<b>562</b>





393.69	<b>B472</b>	Stadium Beanie	<b>561</b>
058.69	<b>B482</b>	Slalom Border Beanie	<b>566</b>
394.69	<b>B483</b>	Oversized Hand-Knitted Beanie	<b>564</b>
368.69	<b>B484</b>	Aurora Pom Pom Beanie	<b>565</b>
059.69	<b>B485</b>	Twist-Knit Pom Pom Beanie	<b>560</b>
369.69	<b>B486</b>	Corkscrew Pom Pom Beanie	<b>565</b>
362.69	<b>B621</b>	Linen Summer Gatsby	<b>558</b>
357.69	<b>B622</b>	Ivy Cap	<b>558</b>
326.69	<b>B626</b>	Vintage Flat Cap	<b>558</b>
327.69	<b>B630</b>	Fedora	<b>558</b>
358.69	<b>B635</b>	Urban Trilby	<b>558</b>
046.69	<b>B686</b>	Reversible Bucket Hat	<b>551</b>
048.69	<b>B720</b>	Festival Trilby	<b>558</b>
049.69	<b>B730</b>	Straw Summer Trilby	<b>559</b>
050.69	<b>B735</b>	Straw Cowboy Hat	<b>559</b>
082.69	<b>B740</b>	Marbella Wide-Brimmed Sun Hat	<b>559</b>
352.69	<b>B88</b>	Cargo Bucket Hat	<b>551</b>

## Result Kappen

	302.34	<b>RC002X</b>	Promo Sports Cap	<b>566</b>
	305.34	<b>RC005X</b>	Baumwoll-Cap	<b>566</b>
	370.34	<b>RC010P</b>	Heavy Cotton Drill Cap	<b>569</b>
	310.34	<b>RC010X</b>	Heavy Cotton Drill Cap	<b>567</b>
	342.34	<b>RC024P</b>	Brushed Cotton Sandwich Cap	<b>567</b>
	324.34	<b>RC024X</b>	Flache Brushed Cotton Cap	<b>567</b>
	390.34	<b>RC025P</b>	Sandwich Brushed Cotton Cap	<b>566</b>
	325.34	<b>RC025X</b>	Hohe Brushed Cotton Cap	<b>571</b>
	335.34	<b>RC035X</b>	Reflektor-Cap	<b>568</b>
	338.34	<b>RC038X</b>	Herringbone Cap	<b>571</b>
	345.34	<b>RC045X</b>	Sportlicher Hut mit Netzeinsatz	<b>572</b>
	374.34	<b>RC047X</b>	Sport Side Mesh Cap	<b>568</b>
	348.34	<b>RC048X</b>	Sport Visor	<b>567</b>
	350.34	<b>RC050X</b>	Brushed Cotton Drill Cap	<b>571</b>
	351.34	<b>RC051X</b>	Brushed Cotton Drill Cap	<b>569</b>
	352.34	<b>RC052X</b>	Brushed Cotton Twill Cap	<b>566</b>
	354.34	<b>RC054X</b>	Fine Cotton Twill Cap	<b>568</b>
	357.34	<b>RC057X</b>	Mesh Cap mit Tasche	<b>568</b>
	395.34	<b>RC058X</b>	Urban Trooper Cap (gefüttert)	<b>569</b>

359.34	<b>RC059X</b>	Camo Urban Cap	<b>567</b>
362.34	<b>RC062X</b>	National Cap	<b>571</b>
363.34	<b>RC063X</b>	Cap mit samtiger Oberfläche	<b>569</b>
365.34	<b>RC065X</b>	Arc Stretch Fit Cap	<b>567</b>
369.34	<b>RC069X</b>	Ulti Legionärs-Cap	<b>572</b>
397.34	<b>RC070X</b>	Urban Trooper Lightweight Cap	<b>569</b>
372.34	<b>RC072X</b>	Plush Sandwich Cap	<b>571</b>
373.34	<b>RC073X</b>	Fitted Cap Softshell	<b>568</b>
376.34	<b>RC076X</b>	Fold Up Legionnaire Cap	<b>572</b>
384.34	<b>RC077X</b>	Gatsby Cap	<b>572</b>
378.34	<b>RC078X</b>	Fold Up Baseball Cap	<b>573</b>
379.34	<b>RC079X</b>	Super Padded Mesh Cap	<b>568</b>
080.34	<b>RC080X</b>	Houston 5-Panel Printers Cap	<b>570</b>
081.34	<b>RC081X</b>	Memphis 6-Panel Low Profile Cap	<b>572</b>
082.34	<b>RC082X</b>	Bronx Original Flat Peak Snap Back Cap	<b>570</b>
083.34	<b>RC083X</b>	Bronx Original Flat Peak Snap Back Cap	<b>570</b>
084.34	<b>RC084X</b>	Boston 5-Panel Printers Cap	<b>570</b>
085.34	<b>RC085X</b>	Kansas Flex Cap	<b>571</b>
386.34	<b>RC086X</b>	Spiro Sport Cap	<b>573</b>
010.34	<b>RC087X</b>	Bronx Glitter Flat Peak Snapback Cap	<b>570</b>
011.34	<b>RC088X</b>	Spiro Impact Sport Cap	<b>573</b>
012.34	<b>RC091X</b>	Memphis Low Profile Sandwich Peak Cap	<b>572</b>

## Result Winter Mützen

	031.34	<b>RC031X</b>	Softex Beanie	<b>573</b>
	380.34	<b>R139X</b>	Peru Mütze	<b>576</b>
	385.34	<b>R148X</b>	Inca Mütze	<b>574</b>
	381.34	<b>R149X</b>	Pom Pom Beanie	<b>578</b>
	382.34	<b>R151X</b>	Fair Isles Knitted Hat	<b>575</b>
	300.34	<b>R153X</b>	Aspen Strickmütze	<b>575</b>
	307.34	<b>R154X</b>	Colorado Mütze	<b>577</b>
	308.34	<b>R158X</b>	Polar Max Sherpa Mütze	<b>577</b>
	309.34	<b>R159X</b>	Whistler Mütze	<b>576</b>
	311.34	<b>R162X</b>	Modische Quasten-Mütze	<b>578</b>
	339.34	<b>R163X</b>	Whistler Mütze	<b>577</b>
	354.33	<b>R354X</b>	Team Reversible Beanie	<b>576</b>
	355.33	<b>R355X</b>	Spider Pom Pom Hat	<b>578</b>
	356.33	<b>R356X</b>	Deluxe Fair Isle Hat	<b>578</b>







357.33	<b>R357X</b>	Glacier Pom Pom Hat	<b>578</b>
358.33	<b>R358X</b>	Thinsulate Sherpa Hat	<b>577</b>
368.33	<b>R368X</b>	National Beanie	<b>573</b>
369.33	<b>R369X</b>	Hdi Quest Knitted Hat	<b>574</b>
370.33	<b>R370X</b>	Mariner Knitted Hat	<b>574</b>
371.33	<b>R371X</b>	Nordic Knitted Hat	<b>575</b>
372.33	<b>R372X</b>	Shades of Grey Knitted Hat	<b>575</b>
374.33	<b>R374X</b>	Reversible Fleece Skull Hat	<b>579</b>
329.34	<b>RC029X</b>	Woolly Ski Cap	<b>574</b>
332.33	<b>RC032X</b>	Ocean Trapper Hat	<b>577</b>
333.34	<b>RC033X</b>	Wasserabweisende Skimütze	<b>574</b>
336.34	<b>RC036X</b>	Winter Fleece Cap	<b>579</b>
344.34	<b>RC044X</b>	Fashion Fit Hat	<b>576</b>
346.34	<b>RC046X</b>	Reversible Fashion Fit Hat	<b>574</b>
356.34	<b>RC056X</b>	Fliegermütze mit Plüschfutter	<b>577</b>
396.34	<b>RC060X</b>	Esco Army Strickmütze	<b>575</b>
391.34	<b>RC061X</b>	Esco Urban Strickmütze	<b>575</b>
388.34	<b>RC074X</b>	Double Knit Cotton Beanie	<b>576</b>
333.33	<b>RC133X</b>	Lightweight Thinsulate Hat	<b>576</b>
361.34	<b>RC141X</b>	Fleece Skimütze	<b>579</b>
399.33	<b>RC142X</b>	Performance Micro Reversible Bob Hat	<b>579</b>
376.33	<b>RC376X</b>	Braided Hat	<b>579</b>
378.33	<b>RC378X</b>	Double Layer Knitted Hat	<b>579</b>

## Flexfit/Classics Kappen

THE CLASSICS

306.73	<b>6606</b>	Retro Trucker	<b>580</b>
305.73	<b>6005FF</b>	Foam Trucker	<b>580</b>
302.73	<b>6006W</b>	Classic Trucker Cap	<b>581</b>
310.73	<b>6089CAMO</b>	Classic Snapback in Camo	<b>580</b>
300.73	<b>6089M</b>	Classic Snapback Cap	<b>580</b>
301.73	<b>6089MT</b>	Classic Snapback 2-Tone Cap	<b>581</b>
308.73	<b>6245CM</b>	Low Profile Cotton Twill	<b>580</b>
309.73	<b>6363V</b>	Brushed Cotton Twill Mid Profile	<b>580</b>
307.73	<b>6606T</b>	Retro Trucker 2-Tone	<b>581</b>



301.68	<b>6277</b>	Fitted Baseball Cap	<b>582</b>
302.68	<b>6511</b>	Mesh Cotton Twill Trucker Cap	<b>581</b>
304.68	<b>6533</b>	Tactel Mesh Cap	<b>582</b>
305.68	<b>6560</b>	Fitted Baseball Cap	<b>582</b>
308.68	<b>6778</b>	Double Jersey Cap	<b>582</b>
300.68	<b>6195P</b>	Nadelstreifen Cap	<b>582</b>
303.68	<b>6511T</b>	Mesh Trucker 2-Tone Cap	<b>581</b>

## Anvil Kappen

ANVIL

336.08	<b>136</b>	Solid Brushed Twill Cap	<b>583</b>
356.08	<b>156</b>	Solid Low-Profile Twill Cap	<b>583</b>
358.08	<b>158</b>	Solid Low-Profile Twill Visor	<b>583</b>
366.08	<b>166</b>	Sandwich Trim Pigment-Dyed Twill Cap	<b>583</b>
376.08	<b>176</b>	Solid Low-Profile Brushed Twill Cap	<b>583</b>

## Comfort Color Caps

COMFORT COLORS

300.03	<b>103</b>	Direct Dyed Baseball Cap	<b>584</b>
301.03	<b>104</b>	Pigment Dyed Baseball Cap	<b>584</b>
302.03	<b>105</b>	Tea Dyed Unstructured Trucker Cap	<b>584</b>
303.03	<b>106</b>	Pigment Dyed Cafe Cap	<b>584</b>

## Kinder

Beechfield

301.69	<b>B10b</b>	Junior Original 5 Panel Cap	<b>585</b>
348.69	<b>B11b</b>	Junior Legionnaire Style Cap	<b>586</b>
386.69	<b>B406b</b>	Junior Reflective Bobble Beanie	<b>588</b>
366.69	<b>B456B</b>	Junior Fair Isle Beanie	<b>587</b>
309.69	<b>B45b</b>	Junior Original Cuffed Beanie	<b>587</b>
356.69	<b>B615</b>	Youth Size Snapback	<b>586</b>
330.69	<b>B645b</b>	Junior Vintage Snapback Trucker	<b>585</b>
081.69	<b>B720b</b>	Junior Festival Trilby	<b>585</b>
083.69	<b>B900b</b>	Junior Morf™ Original	<b>588</b>



358.34	<b>RC005J</b>	Kids Baseball Cap	<b>585</b>
318.34	<b>RC018J</b>	Junior Low Profil Cotton Cap	<b>586</b>
328.34	<b>RC024J</b>	Junior Brushed Cotton Cap	<b>586</b>
334.34	<b>RC024PJ</b>	Junior Brushed Cotton Cap	<b>586</b>
392.34	<b>RC069J</b>	Junior Ulti Legionnaire Cap	<b>586</b>
387.34	<b>RC076J</b>	Junior Fold Up Legionnaires Cap	<b>587</b>
088.34	<b>RC084J</b>	Junior Boston Printers Cap	<b>585</b>





331.33	<b>RC032J</b>	Junior Ocean Trapper Hat	<b>587</b>
399.34	<b>RC033J</b>	Skimütze für Kinder	<b>587</b>
398.34	<b>RC060Y</b>	Youth Esco Army Strickmütze	<b>587</b>

## Schals & Ohrwärmer



076.69	<b>B225</b>	Microfibre Balaclava	<b>590</b>
077.69	<b>B230</b>	Microfleece Balaclava	<b>590</b>
342.69	<b>B242</b>	Suprafleece™ Ohrenschützer	<b>590</b>
055.69	<b>B424</b>	Classic Waffle Knit Scarf	<b>591</b>
339.69	<b>B468</b>	Deluxe Infinity Scarf	<b>591</b>
018.69	<b>B469</b>	Metro Knitted Scarf	<b>592</b>
071.69	<b>B470</b>	Classic Knitted Scarf	<b>591</b>
072.69	<b>B479</b>	Stadium Scarf	<b>592</b>
060.69	<b>B488</b>	Eternity Snood Scarf	<b>590</b>
333.69	<b>B900</b>	Morf™ Original	<b>589</b>
084.69	<b>B901</b>	Morf™ Marl Effect	<b>588</b>
085.69	<b>B904</b>	Morf™ Geometric	<b>589</b>
086.69	<b>B905</b>	Morf™ Ombré	<b>589</b>
087.69	<b>B908</b>	Morf™ Contour	<b>589</b>
334.69	<b>B920</b>	Morf™ Suprafleece™	<b>588</b>
088.69	<b>B940</b>	Morf™ Hoodie	<b>588</b>
335.69	<b>B950</b>	Morf™ Enhanced-Viz	<b>588</b>



840.33	<b>R040X</b>	Accessory Set	<b>593</b>
842.33	<b>R100X</b>	Fleece Schal mit Tasche	<b>593</b>
377.34	<b>R138X</b>	Snood Scarf	<b>590</b>
814.33	<b>R143X</b>	Active Fleece Schal	<b>593</b>
050.33	<b>R145X</b>	Classic Heavy Knit Scarf	<b>591</b>
051.33	<b>R146X</b>	Team Scarf	<b>592</b>
383.34	<b>R152X</b>	Gemustertes Stirnband	<b>594</b>
350.33	<b>R350X</b>	Fair Isles Jacquard Scarf	<b>592</b>
351.33	<b>R351X</b>	Button Trim Scarf	<b>592</b>
352.33	<b>R352X</b>	Chunky Knit Stripe Scarf	<b>593</b>
353.33	<b>R353X</b>	Bandit Face/Neck/Chest Warmer	<b>593</b>
359.33	<b>R359X</b>	Reindeer Snood Hat	<b>594</b>
361.33	<b>R361X</b>	Whistler Snood Hat	<b>590</b>
362.33	<b>R362X</b>	Chunky Knit Set	<b>594</b>

366.33	<b>R366X</b>	Snow Leopard Set	<b>594</b>
367.33	<b>R367X</b>	Arran Strickschal	<b>594</b>
373.33	<b>R373X</b>	Shades of Grey Knitted Scarf	<b>591</b>
377.33	<b>R377X</b>	Braided Snood	<b>591</b>
360.34	<b>RC140X</b>	Fleece Stirnband	<b>593</b>

## Handschuhe



324.69	<b>B490</b>	TouchScreen Smart Gloves	<b>594</b>
340.69	<b>B491</b>	Fingerless Gloves	<b>595</b>
370.69	<b>B493</b>	Fliptop Gloves	<b>595</b>
061.69	<b>B495</b>	Classic Thinsulate™ Gloves	<b>595</b>
034.33	<b>R134X</b>	Tech Performance Sport Glove	<b>595</b>
843.33	<b>R144X</b>	Active Fleece Handschuhe	<b>595</b>
052.33	<b>R147X</b>	Fully Lined Thinsulate Gloves	<b>595</b>
363.33	<b>R363X</b>	Palmgrip Handschuhe	<b>596</b>
364.33	<b>R364X</b>	Softshell Thermal Handschuhe	<b>596</b>
365.33	<b>R365X</b>	Pattern Thinsulate Handschuhe	<b>596</b>

## Fleecedecken



001.09	<b>12900</b>	DryBlend® Stadion Fleece-Decke	<b>596</b>
839.33	<b>R039X</b>	Polartherm™ Kuscheldecke	<b>596</b>





349.69 B35

**ENHANCED-VIZ CAP****100% Nylon**

• Baumwollfutter • 6-teilig • 6-fach gesteppter Schirm

**ONE SIZE**

Fluorescent Orange

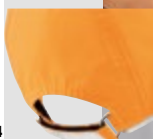

Fluorescent Yellow

**Beechfield**  
ORIGINAL HEADWEAR

One Size: 144

€	1	144	10x
COL	10,62	9,58	8,94

351.69 B42

**ENHANCED-VIZ KNITTED HAT****100% Polyacryl**

• Reflektierende Streifen eingewebt • Doppellagig, gestrickt

**ONE SIZE**

Black



French Navy



Fluorescent Orange



Fluorescent Yellow

**Beechfield**  
ORIGINAL HEADWEAR

€	1	144	10x
COL	5,86	5,30	4,94

One Size: 144

387.69 B407

**REFLECTIVE BEANIE****95% Polyacryl, 5% Polyester**

• Starkreflektierende Fasern • Doppellagiger Strick • Leicht umzuetikettieren

**ONE SIZE**

Black



French Navy



Burgundy



Fluorescent Yellow

**Beechfield**  
ORIGINAL HEADWEAR

One Size: 72

€	1	72	10x
COL	8,76	7,90	7,36

353.69 B515

**LED LIGHT CAP****100% Baumwolle**

• Integrierte LEDs (konstant leuchtend oder blinkend) • Verstellbarer Klettverschluss • Geeignet für Stick und Druck

**ONE SIZE**

Black



French Navy

**Beechfield**  
ORIGINAL HEADWEAR

€	1	144	10x
COL	9,42	8,50	7,92

One Size: 144

354.69 B525

**EN812 BUMP CAP****100% Baumwolle**

• Netz-Luftlösen • Gemäß EN812 • Nicht als Arbeitsschutzhelm gegen herabfallende Gegenstände gedacht.

**ONE SIZE**

Black

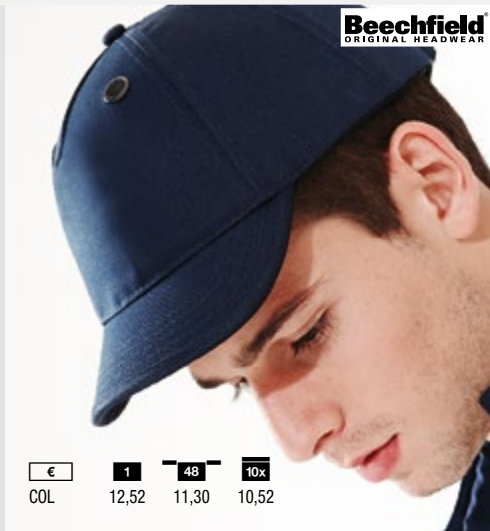

French Navy

**Beechfield**  
ORIGINAL HEADWEAR

One Size: 48

€	1	48	10x
COL	12,52	11,30	10,52

355.69 B535

**ENHANCED-VIZ EN812 BUMP CAP****100% Nylon**

• Netz-Luftlösen • Reflektierende Einfassung am Schirm und unterer Krone • Gemäß EN812

**ONE SIZE**

Fluorescent Orange



Fluorescent Yellow

**Beechfield**  
ORIGINAL HEADWEAR

€	1	48	10x
COL	14,98	13,50	12,60

One Size: 48

**352.69** **B88****CARGO BUCKET HAT****65% Polyester, 35% Baumwolle**

• Netzeninnenfutter • Elastischer Kordelzug zur Größenverstellung mit Stopper

**ONE SIZE****Beechfield**  
ORIGINAL HEADWEAR

€	1	144	10x
COL	8,42	7,58	7,08

One Size: 144

**046.69** **B686****REVERSIBLE BUCKET HAT****100% Baumwolle**

• Wendemütze • Leicht umzuetikettieren • Erhältlich in 2 Größen.

**S/M, L/XL****Beechfield**  
ORIGINAL HEADWEAR

€	1	144	10x
COL	8,18	7,38	6,88

S/M-L/XL: 144

**395.69** **B656****FAUX SUEDE 6 PANEL CAP****100% Polyester**

• 6-teilig • Baumwoll-Twill-Schweißband • Leicht umzuetikettieren

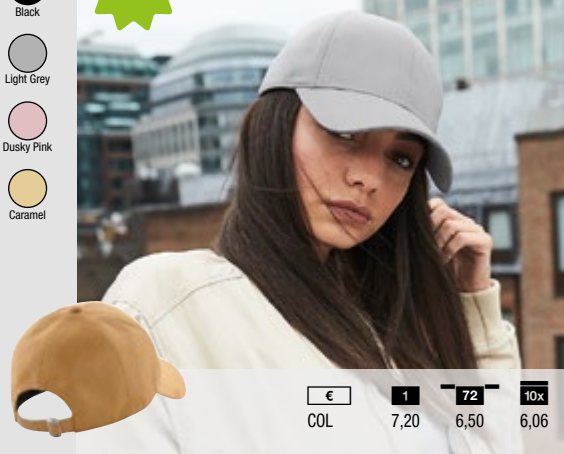
**ONE SIZE****NEW!****Beechfield**  
ORIGINAL HEADWEAR

€	1	72	10x
COL	7,20	6,50	6,06

One Size: 72

**396.69** **B674****MELTON WOOL 6 PANEL CAP****65% Polyester, 30% Wolle, 5% Viskose**

• 6-teilig • Baumwoll-Twill-Schweißband • Leicht umzuetikettieren

**ONE SIZE****NEW!****Beechfield**  
ORIGINAL HEADWEAR

€	1	72	10x
COL	8,54	7,70	7,18

One Size: 72

**065.69** **B187****OUTDOOR 6 PANEL CAP****100% Nylon**

• Coolmax® Schweißband (Polyester) • Vorgebogener Schirm • Leicht umzuetikettieren

**ONE SIZE****Beechfield**  
ORIGINAL HEADWEAR

€	1	144	10x
COL	7,66	6,90	6,48

One Size: 144

**064.69** **B59****AUTHENTIC BASEBALL CAP****100% Baumwolle**

• Vorgebogener Schirm • Verstellbarer Tri-Glide Verschluss • Leicht umzuetikettieren

**ONE SIZE****Beechfield**  
ORIGINAL HEADWEAR

€	1	144	10x
COL	6,10	5,50	5,16

One Size: 144





066.69 B653

**LOW PROFILE 6 PANEL DAD CAP****100% Baumwolle**

- Weiche Krone • Verstellbarer Tri-Glide Verschluss • Leicht umzuetikettieren

**ONE SIZE**

- Black
- Navy
- Pastel Blue
- Pastel Pink
- Pastel Mint
- Pastel Lemon
- Beige

**Beechfield**  
ORIGINAL HEADWEAR

€	1	144	10x
COL	4,84	4,38	4,12

One Size: 144

067.69 B655

**LOW PROFILE VINTAGE CAP****100% Baumwolle, gebürstet und vorgewaschen**

- Weiche Krone • Messing farbener verstellbarer Klemmverschluss • Leicht umzuetikettieren

**ONE SIZE**

- Vintage Stone
- Vintage Black
- Vintage Denim
- Vintage Red
- Vintage Olive

**Beechfield**  
ORIGINAL HEADWEAR

€	1	144	10x
COL	6,10	5,50	5,12

One Size: 144

068.69 B677

**JERSEY ATHLEISURE BASEBALL CAP****100% Baumwolle (Single Jersey)**

- Baumwoll-Twill Schweißband und Innenstreifen • Verstellbarer Tri-Glide Verschluss • Leicht umzuetikettieren

**ONE SIZE**

- Heather Grey
- Heather Graphite

**Beechfield**  
ORIGINAL HEADWEAR

€	1	144	10x
COL	6,62	5,98	5,58

One Size: 144

073.69 B682

**HERITAGE CORD CAP****100% Baumwolle**

- 6-teilig • Baumwoll-Twill-Schweißband • Leicht umzuetikettieren

**ONE SIZE**

- Oxford Navy
- Burgundy
- Dark Olive
- Camel

**Beechfield**  
ORIGINAL HEADWEAR

€	1	72	10x
COL	7,20	6,50	6,06

One Size: 72

023.69 B694

**CAMO SNAPBACK TRUCKER****100% Baumwolle (Stirnteil und Schirm), 100% Polyester (Netzteile hinten)**

- Netzteile aus Polyester • Plastik-Klipp-Verschluss im Retro-Look • Leicht umzuetikettieren

**ONE SIZE**

- Arctic Camo
- Midnight Camo
- Jungle Camo

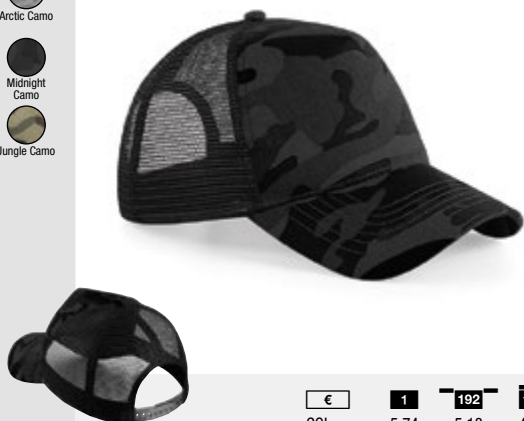
**Beechfield**  
ORIGINAL HEADWEAR

€	1	192	10x
COL	5,74	5,18	4,88

One Size: 192

306.69 B41

**SONNENBLLENDE****100% Baumwolle**

- Stirnteil nahtlos • 2-fach gesteppter Schirm • Verstellbares durchgängiges Kopfband

**ONE SIZE**

- White
- Black
- French Navy
- Bright Royal
- Fuchsia

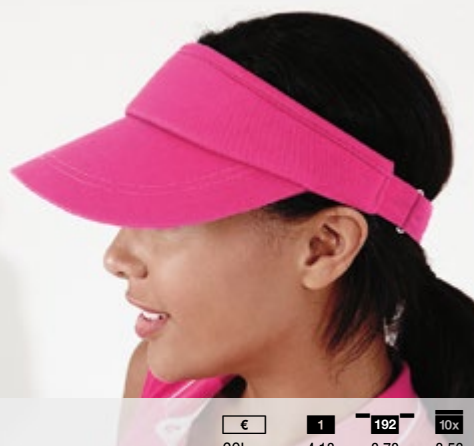
**Beechfield**  
ORIGINAL HEADWEAR

€	1	192	10x
COL	4,18	3,78	3,56

One Size: 192

**316.69** **B159****GRAND PRIX CAP**  
100% Baumwolle

- 5-teilig • Stirnteil nahtlos • Luftlösen

**ONE SIZE**

- White
- Black
- Bright Royal
- Classic Red

**Beechfield**  
ORIGINAL HEADWEAR

€	1	144	10x
COL	6,64	5,98	5,62

One Size: 144

**074.69** **B196****AIR MESH 6 PANEL CAP**  
100% Polyester

- Soft-Touch-Air-Mesh • Schweißband und Schimunterseite aus Baumwoll-Twill
- Verstellbarer Tri-Glide Verschluss • Leicht umzuetikettieren

**ONE SIZE**

- Black
- Light Grey
- Navy

**Beechfield**  
ORIGINAL HEADWEAR

€	1	96	10x
COL	7,08	6,38	5,94

One Size: 96

**318.69** **B182****COOLMAX® FLOW MESH CAP**  
100% Polyester

- Netzeinsätze • Verbesserte Sichtbarkeit durch reflektierende Akzente • Verstellbarer Klettverschluss

**ONE SIZE**

- White
- Black

**Beechfield**  
ORIGINAL HEADWEAR

€	1	192	10x
COL	7,22	6,50	6,10

One Size: 192

**359.69** **B654****CANVAS 5 PANEL CAP**  
100% Baumwolle

- Flacher, 6-fach gesteppter Schirm • Messingfarbene Metall-Luftlösen • Leicht umzuetikettieren

**ONE SIZE**

- Black
- Navy

**Beechfield**  
ORIGINAL HEADWEAR

€	1	192	10x
COL	5,86	5,30	4,94

One Size: 192

**310.69** **B57****LOW PROFILE HEAVY BRUSHED COTTON CAP**  
100% Baumwolle

- 6-teilig • 2-farbige Cap: Luftlösen, Knopf und Schirm in Kontrastfarbe • 4-fach gesteppter Schirm

**ONE SIZE**

- White
- Black
- French Navy
- French Navy/Classic Red
- French Navy/Taupe
- Bright Royal
- Classic Red
- Forest Green
- Forest Green/Taupe

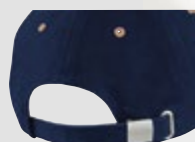
**Beechfield**  
ORIGINAL HEADWEAR

€	1	144	10x
COL	4,42	3,98	3,74

One Size: 144

**360.69** **B658****SUEDE PEAK 5 PANEL CAP**  
100% Baumwolle

- Nahtloses Stirnteil • Flacher, 6-fach gesteppter Schirm aus Wildlederimitat
- Messingfarbene Metall-Luftlösen

**ONE SIZE**

- Black
- Navy

**Beechfield**  
ORIGINAL HEADWEAR

€	1	192	10x
COL	7,64	6,90	6,44

One Size: 192





300.69 B10

## ORIGINAL 5 PANEL CAP

100% Baumwolle

• 5-teilig • Stirnteil nahtlos • Luftlösen

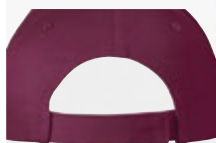
Beechfield  
ORIGINAL HEADWEAR

€	1	144	10x
COL	3,74	3,38	3,18

ONE SIZE



One Size: 144

303.69 B15C

## ULTIMATE 5 PANEL CAP - SANDWICHSCHEM

100% Baumwolle

• 5-teilig • Stirnteil nahtlos • Luftlösen

Beechfield  
ORIGINAL HEADWEAR

€	1	192	10x
COL	4,32	3,90	3,66

ONE SIZE



One Size: 192

317.69 B171

## TEAMWEAR COMPETITION CAP

100% Baumwolle

• 5-teilig • Stirnteil nahtlos • Luftlösen

Beechfield  
ORIGINAL HEADWEAR

One Size: 150

328.69 B640

## SNAPBACK TRUCKER

100% Baumwolle, Netzpaneel: 100% Polyester

• 5-teilig • Stirnteil nahtlos • 6-fach gesteppter Schirm

Beechfield  
ORIGINAL HEADWEAR

€	1	192	10x
COL	4,18	3,78	3,56

ONE SIZE

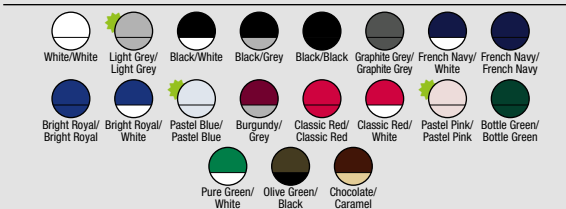

One Size: 192

Bei Melangeware kann sich die Zusammensetzung der Materialien und die Grammatik ändern.

078.69 B646

**URBANWEAR TRUCKER**

85% Polyester, 15% Baumwolle

• Vorgebogener Schirm • Plastik-Klipp-Verschluss • Leicht umzuetikettieren



ONE SIZE

- Black
- Light Grey
- Navy
- Warm Sand

**Beechfield**  
ORIGINAL HEADWEAR

€	1	96	10x
COL	5,88	5,30	4,98



One Size: 96

079.69 B651

**URBANWEAR 6 PANEL CAP**

85% Polyester, 15% Baumwolle

• Vorgebogener Schirm • Verstellbarer Klemmverschluss • Leicht umzuetikettieren



ONE SIZE

- Black
- Light Grey
- Navy
- Warm Sand

**Beechfield**  
ORIGINAL HEADWEAR

€	1	96	10x
COL	5,88	5,30	4,98



One Size: 96

304.69 B33

**CAMOUFLAGE ARMY CAP**

100% Baumwolle

• Modische „Military“-Form • 6-fach gesteppter Schirm • Verstellbarer Klettverschluss.



ONE SIZE

- Arctic Camo
- Midnight Camo
- Field Camo
- Jungle Camo

**Beechfield**  
ORIGINAL HEADWEAR

€	1	192	10x
COL	5,00	4,50	4,22



One Size: 192

305.69 B34

**ARMY CAP**

100% Baumwolle

• Modische „Military“-Form • 3-fach gesteppter Schirm • Silber farbener verstellbarer Klemmverschluss



ONE SIZE

- White
- Natural
- Black
- Graphite Grey
- Navy
- Burgundy
- Olive Green
- Chocolate
- Khaki
- Pebble

**Beechfield**  
ORIGINAL HEADWEAR

€	1	192	10x
COL	5,52	4,98	4,68



One Size: 192

350.69 B38

**URBAN ARMY CAP**

100% Baumwolle

• Modische „Military“-Form • Stoff mit Fischgrätmuster • 3-fach gesteppter Schirm



ONE SIZE

- Vintage Black
- Vintage Olive

**Beechfield**  
ORIGINAL HEADWEAR

€	1	144	10x
COL	7,52	6,78	6,32



One Size: 144

022.69 B691

**CAMO SNAPBACK**

100% Baumwolle

• Flacher Schirm • Details mit Camouflage-Design • Leicht umzuetikettieren



ONE SIZE

- Black/Jungle Camo
- Black/Midnight Camo
- Midnight Camo/Black
- Jungle Camo/Black

**Beechfield**  
ORIGINAL HEADWEAR

€	1	192	10x
COL	6,30	5,78	5,34



One Size: 192





**311.69** **B58****LOW PROFILE HEAVY COTTON DRILL CAP**  
100% Baumwolle

• 5-teilig • Flach geschnittene Form • Stirnteil nahtlos

**ONE SIZE****Beechfield**  
ORIGINAL HEADWEAR

One Size: 144

€	1	144	10x
COL	4,20	3,78	3,58

**302.69** **B15****ULTIMATE 5 PANEL CAP**  
100% Baumwolle

• 5-teilig • Stirnteil nahtlos • Luftlösen

**ONE SIZE****Beechfield**  
ORIGINAL HEADWEAR

One Size: 192

€	1	192	10x
COL	4,20	3,78	3,58

**325.69** **B610****5 PANEL SNAPBACK RAPPER CAP**  
100% Baumwolle

• 5-teilig • Hohe Form • Stirnteil nahtlos

**ONE SIZE****Beechfield**  
ORIGINAL HEADWEAR

One Size: 192

€	1	192	10x
COL	4,10	3,70	3,44

**312.69** **B65****PRO-STYLE HEAVY BRUSHED COTTON CAP**  
100% Baumwolle

• 6-teilig • Luftlösen • 8-fach gesteppter Schirm (2-farbig mit Sandwichschirm)

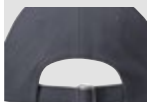
**ONE SIZE****Beechfield**  
ORIGINAL HEADWEAR

One Size: 144

€	1	144	10x
COL	4,42	3,98	3,74

**313.69** **B81****LOW PROFILE SPORTS CAP**  
100% Baumwolle, gebürstet

• 3-teilig • Flache schnittige Form • 2-fach gesteppter Sandwichschirm

**ONE SIZE****Beechfield**  
ORIGINAL HEADWEAR

One Size: 144

€	1	144	10x
COL	3,98	3,58	3,36

**361.69** **B610C****5 PANEL CONTRAST SNAPBACK**  
100% Baumwolle

• Kontrastfarbener Schirm, Luftlösen und Knopf • Flacher Schirm • Leicht umzuetikettieren

**ONE SIZE****Beechfield**  
ORIGINAL HEADWEAR

One Size: 192

€	1	192	10x
COL	4,10	3,70	3,44

**329.69** **B645****VINTAGE SNAPBACK TRUCKER****100% Polyester, Netzpaneel: 100% Polyester**

- 5-teilig • Gepolstertes nahtloses Stirnteil • Gepolsterter 6-fach gesteppter Schirm

**ONE SIZE****Beechfield**  
ORIGINAL HEADWEAR

€	1	192	10x
COL	4,42	3,98	3,74

One Size: **192****331.69** **B660****ORIGINAL FLAT PEAK SNAPBACK****100% Polyester**

- 5-teilig • Stirnteil nahtlos • Luftlösen

**ONE SIZE****Beechfield**  
ORIGINAL HEADWEAR

€	1	144	10x
COL	5,74	5,18	4,86

One Size: **144****332.69** **B665****RAPPER CAP****98% Baumwolle, 2% Elasthan**

- 6-teilig • Elastische Krone, passend für nahezu alle Größen • Luftlösen

**ONE SIZE****Beechfield**  
ORIGINAL HEADWEAR

€	1	144	10x
COL	6,64	5,98	5,62

One Size: **144****075.69** **B197****LUX KNIT STRETCH-FIT 6 PANEL CAP****59% Baumwolle, 41% Polyester**

- Schwarze Schirmunterseite aus Baumwolle • Elastisches Material für maximalen Komfort • Leicht umzuetikettieren

**Beechfield**  
ORIGINAL HEADWEAR

€	1	96	10x
COL	8,80	7,90	7,46

**ONE SIZE**One Size: **96****080.69** **B676****SPACER MARL STRETCH-FIT CAP****93% Polyester, 7% Elasthan**

- Schwarze Schirmunterseite aus Baumwolle • Geschlossen Konstruktion, kann vorne und hinten veredelt werden • Leicht umzuetikettieren

**Beechfield**  
ORIGINAL HEADWEAR

€	1	96	10x
COL	8,04	7,30	6,84

**ONE SIZE**One Size: **96**



362.69 B621

**LINEN SUMMER GATSBY**

100% Baumwolle

• Baumwoll-Leinen-Mischgewebe • Leichtes Material • Baumwoll-Futter

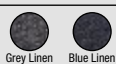

ONE SIZE

**Beechfield**  
ORIGINAL HEADWEAR

One Size: 144

€	1	144	10x
COL	8,76	7,90	7,36

357.69 B622

**IVY CAP**

44% Wolle, 42% Polyester, 11% Viskose, 3% Nylon

• Komplette gefüttert • Nahezu passend für alle Größen • Unisex



ONE SIZE

**Beechfield**  
ORIGINAL HEADWEAR

One Size: 144

€	1	144	10x
COL	10,54	9,50	8,86

326.69 B626

**VINTAGE FLAT CAP**

100% Baumwolle

• Gewebe mit Fischgrätmuster • Unisex



S/M, L/XL

**Beechfield**  
ORIGINAL HEADWEAR

S/M-L/XL: 144

€	1	144	10x
COL	8,10	7,30	6,86

327.69 B630

**FEDORA**

80% Polyester, 20% Baumwolle

• Hut mit Krempe • Band um Krone in Black • Unisex, erhältlich in 2 Größen



S/M, L/XL

**Beechfield**  
ORIGINAL HEADWEAR

S/M-L/XL: 48

€	1	48	10x
COL	10,18	9,18	8,62

358.69 B635

**URBAN TRILBY**

44% Wolle, 42% Polyester, 11% Viskose, 3% Nylon

• Komplette gefüttert • Unisex



S/M, L/XL

**Beechfield**  
ORIGINAL HEADWEAR

S/M-L/XL: 48

€	1	48	10x
COL	11,96	10,78	10,04

048.69 B720

**FESTIVAL TRILBY**

100% Papierstroh

• Handgemacht • Leicht umzuetikettieren • Unisex, erhältlich in 2 Größen



S/M, L/XL

**Beechfield**  
ORIGINAL HEADWEAR

S/M-L/XL: 96

€	1	96	10x
COL	7,02	6,30	5,94



049.69 B730

**STRAW SUMMER TRILBY**  
100% Stroh

• Handgemacht • Leicht umzuetikettieren • Unisex, erhältlich in 2 Größen



S/M, L/XL



Natural

**Beechfield**  
ORIGINAL HEADWEAR

€	1	96	10x
COL	7,64	6,90	6,48



S/M-L/XL: 96

082.69 B740

**MARBELLA WIDE-BRIMMED SUN HAT**  
100% Papierstroh

• Schweißband: 100% Polyester • Breite Krempe • Leicht umzuetikettieren

**Beechfield**  
ORIGINAL HEADWEAR

€	1	48	10x
COL	8,12	7,30	6,86

ONE SIZE



Natural



Black



One Size: 48

050.69 B735

**STRAW COWBOY HAT**  
100% Stroh

• Elastisches Schweißband • Seitlich gebogene Krempe • Handgemacht



ONE SIZE



Natural

**Beechfield**  
ORIGINAL HEADWEAR

€	1	96	10x
COL	9,98	9,30	9,00



One Size: 96

054.69 B422

**CLASSIC WAFFLE KNIT BEANIE**  
100% Polyacryl

• Doppellagig, gestrickt • Großes Waffelmuster • Leicht umzuetikettieren

ONE SIZE



Black



Light Grey



French Navy

**Beechfield**  
ORIGINAL HEADWEAR

€	1	72	10x
COL	6,58	5,90	5,56



One Size: 72

057.69 B428

**REVERSIBLE HERITAGE BEANIE**  
100% Polyacryl

• Doppellagig, gestrickt • Beidseitig tragbar, Kontrastfarbe innen • Leicht umzuetikettieren



ONE SIZE

Antique Grey/  
BlackHeather Grey/  
French NavyAntique Burgun-  
dy/BlackAntique Moss  
Green/Black**Beechfield**  
ORIGINAL HEADWEAR

€	1	144	10x
COL	5,00	4,50	4,22



One Size: 144

053.69 B421

**REVERSIBLE CONTRAST BEANIE**  
100% Polyacryl

• Doppellagig, gestrickt • Beidseitig tragbar, Kontrastfarbe innen • Leicht umzuetikettieren

ONE SIZE

Light Grey/  
BlackSapphire/  
French NavyClassic Red/  
French NavyKelly Green/  
French Navy**Beechfield**  
ORIGINAL HEADWEAR

€	1	144	10x
COL	4,32	3,90	3,66



One Size: 144





**388.69** B413**VERBIER FUR POM POM CHUNKY BEANIE****100% Polyacryl**

- Breiter Rippstrick • Abnehmbare Quaste für einfache Reinigung • Leicht umzuetikettieren

**ONE SIZE**

- Black
- Light Grey
- Navy
- Dusky Pink
- Dark Olive



€	1	72	10x
COL	7,66	6,90	6,44

One Size: 72

**389.69** B415**POPCORN FUR POM POM BEANIE****100% Polyacryl**

- Suprafleece™ Thermoband • Abnehmbare Quaste für einfache Reinigung • Leicht umzuetikettieren

**ONE SIZE**

- Black
- Graphite Grey
- Burgundy
- Oatmeal



€	1	72	10x
COL	9,42	8,50	7,92

One Size: 72

**363.69** B410**FUR POM POM CABLE BEANIE****100% Polyacryl**

- Handgestricktes Griffgefühl • Sehr großes Zopfmuster • Suprafleece™ Thermoband

**ONE SIZE**

- Off White
- Black
- Navy
- Classic Red



€	1	72	10x
COL	8,26	7,18	6,82

One Size: 72

**364.69** B412**FUR POM POM CHUNKY BEANIE****100% Polyacryl**

- Grobstrick • Abnehmbare Bommel aus Kunstpelz für einfaches Waschen • Leicht umzuetikettieren

**ONE SIZE**

- Black
- Light Grey
- Navy
- Fuchsia



€	1	72	10x
COL	7,56	6,58	6,26

One Size: 72

**059.69** B485**TWIST-KNIT POM POM BEANIE****100% Polyacryl**

- Wirkt wie handgestrickt • Grobstrick • Suprafleece™ Thermoband innen

**ONE SIZE**

- Black Twist
- Navy Twist
- Fuchsia Twist
- Turquoise Twist
- Oatmeal Twist



€	1	144	10x
COL	8,72	7,90	7,44

One Size: 144

**035.69** B417**AROSA FUR POM POM BEANIE****100% Polyacryl**

- Hochwertiger Rippstrick • Bommel aus Kunstpelz • Breiter Umschlag, optimal zum Veredeln geeignet

**ONE SIZE**

- Off White
- Black
- Navy
- Plum
- Pastel Blue
- Pastel Pink



€	1	144	10x
COL	6,88	5,98	5,68

One Size: 144

Bei Melangeware kann sich die Zusammensetzung der Materialien und die Grammatik ändern.

393.69 B472

**STADIUM BEANIE**  
 100% Polyacryl

• Kontrastfarbene Quaste und gestreifter Umschlag • Doppellagig • Leicht umzuetikettieren



ONE SIZE



Black/White



Black/Gold



Black/Bright Royal/White



Black/Classic Red/White



Light Grey/Black/White



French Navy/White



French Navy/Classic Red/White



Bright Royal/White



Sky Blue/White



Burgundy/White



Classic Red/White



Kelly Green/White

**Beechfield**  
 ORIGINAL HEADWEAR

 € 1 144 10x  
 COL 4,98 4,50 4,20

One Size: 144

336.69 B425

**HERITAGE BEANIE**  
 100% Polyacryl

• Doppellagig, gestrickt • Breiter Umschlag, optimal zum Veredeln geeignet

ONE SIZE



Black



Heather Grey



Graphite Grey



Antique Grey



French Navy



Heather Royal



Antique Royal Blue



Heather Purple



Classic Red



Heather Red



Antique Fuchsia



Antique Burgundy

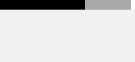

Burgundy

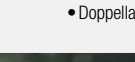

Heather Burgundy



Antique Moss Green



Antique Petrol



Bottle Green



Antique Mustard



Heather Oatmeal

 € 1 144 10x  
 COL 3,74 3,38 3,18

One Size: 144

308.69 B45

**ORIGINAL CUFFED BEANIE**  
 100% Polyacryl

• Doppellagig, gestrickt • Breiter Umschlag für optimale Veredelung

**Beechfield**  
 ORIGINAL HEADWEAR

 309.69  
 587

 € 1 144 10x  
 COL 3,30 2,98 2,80

**ORIGINAL PULL-ON BEANIE**

100% Polyacryl

• Doppellagig, gestrickt



ONE SIZE



White



Stone



Black



Heather Grey



Graphite Grey



Antique Grey



French Navy



Bright Royal



Sky Blue



Purple



Classic Red



Fluorescent Orange



Fuchsia



Burgundy



Kelly Green



Bottle Green



Yellow



Fluorescent Yellow

**Beechfield**  
 ORIGINAL HEADWEAR

 € 1 144 10x  
 COL 2,74 2,38 2,26

One Size: 144

ONE SIZE



One Size: 144





390.69 B427

**RUSTIC FLECK BEANIE****100% Polyacryl**

• Einlagiger Rippstrick • Multi-Color Melange Effekt • Leicht umzuetikettieren

**ONE SIZE**

- Black
- French Navy
- Burgundy
- Oatmeal

**Beechfield**  
ORIGINAL HEADWEAR

One Size: 72

€	1	72	10x
COL	6,54	5,90	5,50

365.69 B429

**GLENCOE BEANIE****57% Polyacryl, 22% Polyester, 19% Baumwolle, 2% Elasthan**

• Retro Style • Melange-Effekt • Doppellagiger Rippenstrick

**ONE SIZE**

- Black Fleck
- Light Grey Fleck
- Navy Fleck
- Burgundy Fleck
- Moss Green Fleck

**Beechfield**  
ORIGINAL HEADWEAR

€	1	144	10x
COL	6,88	5,98	5,68

One Size: 144

319.69 B445

**PRINTERS BEANIE****100% Polyacryl**

• Doppellagig, gestrickt • Einsatz (10 x 5cm) aus Baumwolle (Twill) zum Bedrucken

**ONE SIZE**

- White
- Black
- Graphite Grey
- French Navy
- Bright Royal
- Classic Red
- Bottle Green

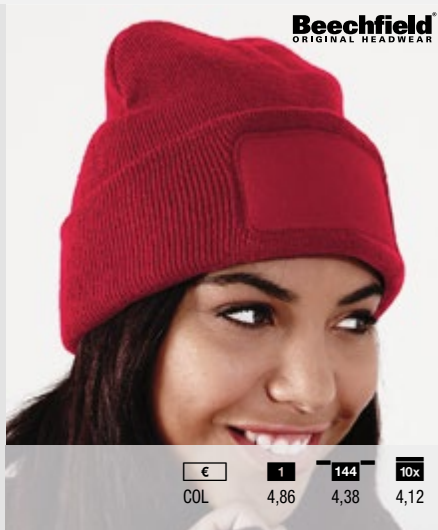
**Beechfield**  
ORIGINAL HEADWEAR

One Size: 144

€	1	144	10x
COL	4,86	4,38	4,12

320.69 B447

**THINSULATE™ BEANIE****100% Polyacryl**

• Thinsulate™ Futter • Doppellagig, gestrickt • Umschlag nicht geribbt, optimal zum Veredeln geeignet

**ONE SIZE**

- Black
- Dark Graphite
- Heather Grey
- French Navy
- Bright Royal
- Classic Red
- Burgundy
- Bottle Green

**Beechfield**  
ORIGINAL HEADWEAR

€	1	144	10x
COL	5,20	4,70	4,42

One Size: 144

321.69 B460

**TRAWLER BEANIE****100% Polyacryl**

• Rippstrick • Retro-Style

**ONE SIZE**

- Black
- Smoke Grey
- French Navy
- Burgundy
- Bottle Green
- Mustard

**Beechfield**  
ORIGINAL HEADWEAR

One Size: 144

€	1	144	10x
COL	3,20	2,90	2,72

323.69 B462

**CHUNKY KNIT BEANIE****100% Polyacryl**

• Schwerer Rippstrick

**ONE SIZE**

- Off White
- Black
- Smoke Grey

**Beechfield**  
ORIGINAL HEADWEAR

€	1	144	10x
COL	3,30	2,98	2,80

One Size: 144

One Size: 144

Bei Melangeware kann sich die Zusammensetzung der Materialien und die Grammatik ändern.

**384.69** B366**HEMSEDAL COTTON BEANIE****95% Baumwolle, 5% Elasthan**

• Sehr dichter Baumwoll-Micro-Strick • Doppellagig • Leicht umzuetikettieren

**ONE SIZE**

Black/Black



Heather Grey/Black



French Navy/White



Sapphire/White



Fuchsia/White



Lime Green/Black

**Beechfield**  
ORIGINAL HEADWEAR**NEW!**

€	1	144	10x
COL	4,98	4,50	4,20

One Size: 144

**385.69** B368**HEMSEDAL COTTON SLOUCH BEANIE****95% Baumwolle, 5% Elasthan**

• Hochdichter Baumwoll-Micro-Strick • Doppellagiger Strick • Leicht umzuetikettieren

**ONE SIZE**

Black



Heather Grey



French Navy



Sapphire Blue



Fuchsia



Lime Green

**Beechfield**  
ORIGINAL HEADWEAR**NEW!**

€	1	144	10x
COL	5,44	4,90	4,58

One Size: 144

**322.69** B461**SLOUCH BEANIE****100% Polyacryl**

• Weicher Rippschick • Doppellagig, gestrickt

**ONE SIZE**

Off White



Smoke Grey



Purple



Bottle Green



Black



French Navy



Burgundy

**Beechfield**  
ORIGINAL HEADWEAR

€	1	144	10x
COL	3,74	3,38	3,16

One Size: 144

**391.69** B444**ACTIVE PERFORMANCE BEANIE****50% Wolle, 50% Polyacryl**

• Leichtes, atmungsaktives Gewebe • Thermo-Mikrofleece-Stirnband innen • Leicht umzuetikettieren

**ONE SIZE**

Black



French Navy



Sapphire Blue



Classic Red



Fuchsia



Electric Lime



Olive Green

**Beechfield**  
ORIGINAL HEADWEAR**NEW!**

€	1	144	10x
COL	5,44	4,90	4,58

One Size: 144

**307.69** B44C**TWO-TONE BEANIE KNITTED HAT****100% Polyacryl**

• Doppellagig, gestrickt • Kontrastfarbe am unteren Rand

**ONE SIZE**

Graphite Grey/Black



Black/Stone



French Navy/Stone

**Beechfield**  
ORIGINAL HEADWEAR

€	1	144	10x
COL	2,98	2,70	2,54

One Size: 144

**343.69** B454**SNOWSTAR BEANIE MIT ZOPFMUSTER****100% Polyacryl**

• Mütze mit großem Zopfmuster • Klassischer Stil • Breiter Aufschlag zur optimalen Veredelung

**ONE SIZE**

Charcoal



Burgundy



French Navy



Oatmeal

**Beechfield**  
ORIGINAL HEADWEAR

€	1	144	10x
COL	5,52	4,98	4,64

One Size: 144





# Beechfield®

ORIGINAL HEADWEAR

B483

394.69 B483

**OVERSIZED HAND-KNITTED BEANIE****100% Polyacryl**

- Schönes, grobes Garn • Breiter Umschlag, optimal zur Veredelung geeignet • Leicht umzuetikettieren

**ONE SIZE**

French Navy



Dusky Pink



Oatmeal

**NEW!****Beechfield®**  
ORIGINAL HEADWEAR

€

COL

1

10,98

72

9,90

10x

9,24



One Size: 72

392.69 B459

**OMBRÉ BEANIE****Außen: 100% Polyacryl, Futter: 100% Polyester**

- Breites, mehrfarbiges Zopfmuster • Weiches, warmes Innenfutter • Leicht umzuetikettieren

**ONE SIZE**

Black/Light Grey



Lavender/French Navy



Dusky Pink/Off White



Teal/French Navy

**NEW!****Beechfield®**  
ORIGINAL HEADWEAR

€

COL

1

7,20

72

6,50

10x

6,06



One Size: 72

056.69 B426

**ORIGINAL POM POM BEANIE****100% Polyacryl**

- Doppellagig, gestrickt • Ton-in-Ton Quaste • Leicht umzuetikettieren

**ONE SIZE**

White



Black



Graphite Grey



Light Grey



French Navy



Bright Royal



Classic Red



Orange



Burgundy



Moss Green



Petrol



Caramel

**Beechfield®**  
ORIGINAL HEADWEAR

€

COL

1

4,32

144

3,90

10x

3,66



One Size: 144



**367.69** B458**BLIZZARD BOBBLE BEANIE****100% Polyacryl**

- Sehr weiches und warmes Futter • Modernes geometrisches Muster • Farblich passende Bommeln

**ONE SIZE**

Sherbet Dip

**Beechfield**  
ORIGINAL HEADWEAR

€	1	72	10x
COL	9,86	8,58	8,16

One Size: 72

**368.69** B484**AURORA POM POM BEANIE****100% Polyacryl**

- Handgestricktes Griffgefühl • Schwerer mehrfarbiger Rippstrick • Suprafleece™ Thermoband

**ONE SIZE**

Coral Sunset

**Beechfield**  
ORIGINAL HEADWEAR

€	1	72	10x
COL	9,08	7,90	7,50

One Size: 72

**369.69** B486**CORKSCREW POM POM BEANIE****100% Polyacryl**

- Weiches warmes Innenband • Schweres mehrfarbiges Zopfmuster • 4 breite passende Farbstreifen

**ONE SIZE**

Winter Berries

**Beechfield**  
ORIGINAL HEADWEAR

€	1	72	10x
COL	9,86	8,58	8,16

One Size: 72

**341.69** B416**BEANIE MIT KUNSTFELL-BOMMEL****100% Polyacryl**

- Handgestricktes Griffgefühl • Sehr weicher gerippter Strick • Kunstfell-Bommel

**ONE SIZE**

Glacier Grey

**Beechfield**  
ORIGINAL HEADWEAR

€	1	144	10x
COL	5,74	5,18	4,82

One Size: 144

**345.69** B430**VERMONT BEANIE****100% Polyacryl**

- Handgestricktes Griffgefühl • Aufwendiges Flechtstrickmuster • Wärmendes Innenband aus Suprafleece™

**ONE SIZE**

Black

**Beechfield**  
ORIGINAL HEADWEAR

€	1	144	10x
COL	7,74	6,98	6,52

One Size: 144

**344.69** B456**FAIR ISLE SNOWSTAR BEANIE****100% Polyacryl**

- Zeitloses Fair Isle-Strickmuster • Klassischer Stil • Breiter Aufschlag zur optimalen Veredelung

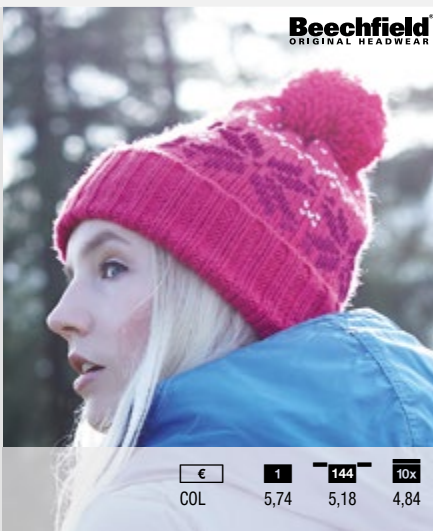
**ONE SIZE****Beechfield**  
ORIGINAL HEADWEAR

€	1	144	10x
COL	5,74	5,18	4,84

One Size: 144





058.69 B482

### SLALOM BORDER BEANIE

100% Polyacryl

• Perlen-Strick • Suprafleece™ Thermoband • Leicht umzuetikettieren



ONE SIZE

- Dark Graphite/ Fuchsia/Off White
- Black/Graphite Grey/Light Grey
- Navy/Red/Off White
- Sapphire Blue/ Navy/Off White

**Beechfield**  
ORIGINAL HEADWEAR



€	1	72	10x
COL	8,10	7,30	6,86

One Size: 72

305.34 RC005X

### BAUMWOLL-CAP

190 g/m² | 100% Baumwolle

• 5-teilig • Stirnteil verstärkt • Luftlösen



ONE SIZE, XL

- White
- Black
- Navy
- Red

**Result**  
HEADWEAR



€	1	150	10x
COL	4,70	3,80	3,64

One Size-XL: 150



390.34 RC025P

### SANDWICH BRUSHED COTTON CAP

350 g/m² | 100% Baumwolle

• 6-teilig • Stirnteil verstärkt • Hohe Form

ONE SIZE

- Black/Red
- Navy/Natural

**Result**  
HEADWEAR



€	1	150	10x
COL	6,20	4,90	4,72

One Size: 150

352.34 RC052X

### BRUSHED COTTON TWILL CAP

140 g/m² | 100% Baumwolle

• 6-teilig • Luftlösen • 6-fach gesteppter Sandwich-Schirm

ONE SIZE

- Heather/ Amber
- Navy/White
- Sky/Navy
- Pink/White
- Ochre/ Heather
- Putty/Navy

**Result**  
HEADWEAR



€	1	150	10x
COL	5,70	4,30	4,14

One Size: 150

302.34 RC002X

### PROMO SPORTS CAP

190 g/m² | 100% Baumwolle

• 7-teilig • Verstärktes Stirnteil ohne Naht • Doppelt gesteppte Nähte

ONE SIZE

- White
- Black
- Navy
- Royal
- Red
- Orange
- Burgundy
- Bottle Green
- Yellow

**Result**  
HEADWEAR



€	1	150	10x
COL	4,30	3,50	3,36

One Size: 150

**310.34** RC010X**HEAVY COTTON DRILL CAP**

270 g/m² | 100% Baumwolle

- 6-teilig • 4-fach gesteppter Schirm • Luftlösen

**ONE SIZE**

- White
- Black
- Navy
- Royal
- Red
- Olive Camo
- Bottle Green



€	1	150	10x
COL	5,30	4,20	4,02
CAM	5,80	4,70	4,50

One Size: 150

**342.34** RC024P**BRUSHED COTTON SANDWICH CAP**

350 g/m² | 100% Baumwolle

- 6-teilig • Sandwich-Schirm • Flache schnittige Form

**ONE SIZE**

- Natural/Navy
- Grey/Black
- Black/Red
- Grey/Red
- Navy/White
- Navy/Yellow
- Red/Black
- Forest/Red
- Grey/Yellow

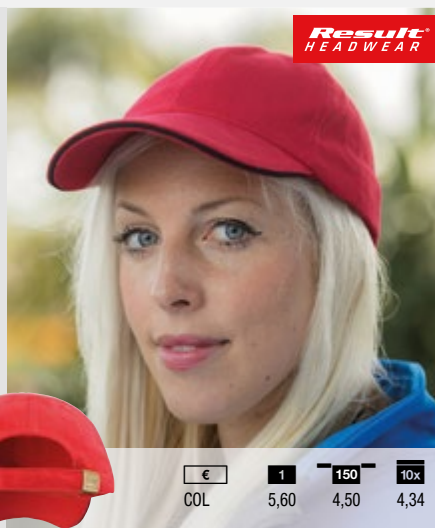

€	1	150	10x
COL	5,60	4,50	4,34

One Size: 150

**324.34** RC024X**FLACHE BRUSHED COTTON CAP**

350 g/m² | 100% Baumwolle

- 6-teilig • Luftlösen • Farblich passender Knopf oben

**ONE SIZE**

- White
- Black
- Navy
- Royal
- Purple
- Red
- Forest Green
- Yellow



€	1	150	10x
COL	5,50	4,40	4,20

One Size: 150

**348.34** RC048X**SPORT VISOR**

225 g/m² | 100% Baumwolle

- Herringbone Struktur • Sandwich-Schirm • Sonnenblende mit frotteebezogener Stirninnenseite

**ONE SIZE**

- White/Navy
- Navy/White
- Pink/White



€	1	150	10x
COL	5,80	4,40	4,20

One Size: 150

**359.34** RC059X**CAMO URBAN CAP**

190 g/m² | 100% Baumwolle

- Modische „Military“-Form • Tarnmuster • Vorgebogener, kurzer, 4-fach gesteppter Schirm

**ONE SIZE**

- Indigo Camo
- Pink Camo
- Olive Camo



€	1	150	10x
COL	7,10	5,70	5,50

One Size: 150

**365.34** RC065X**ARC STRETCH FIT CAP**

225 g/m² | 97% Baumwolle, 3% Elasthan

- 6-teilig • Besonders elastisch • Flache Ausführung

**ONE SIZE**

- Black
- Navy
- Royal
- Cardinal Red
- Kelly Green
- Desert Khaki



€	1	150	10x
COL	5,70	4,30	4,14

One Size: 150





373.34 RC073X

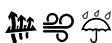

### FITTED CAP SOFTSHELL

250 g/m² | 97% Baumwolle, 3% Elasthan

- 6-teilig • Stirnteil verstärkt • Moderne, geschlossene Form



ONE SIZE



Black



Navy



Result HEADWEAR



€	1	150	10x
COL	9,90	8,50	8,20

One Size: 150

379.34 RC079X

### SUPER PADDED MESH CAP

350 g/m² | 100% Polyester

- 3-lagiges, gepolstertes Schirm- und Stirnteil • Vorgebogener, 4-fach gesteppter Schirm, Unterseite in Kontrastfarbe • Verstellbarer Plastikverschluss

ONE SIZE



Black/Orange



Navy/White



Red/Black



Result HEADWEAR



€	1	150	10x
COL	5,90	4,50	4,30

One Size: 150

374.34 RC047X

### SPORT SIDE MESH CAP

270 g/m² | 100% Baumwolle

- Nylon-Netz an den Seiten • Flache Ausführung • Vorgebogener Schirm



ONE SIZE



White



Black



Navy



Royal



Red

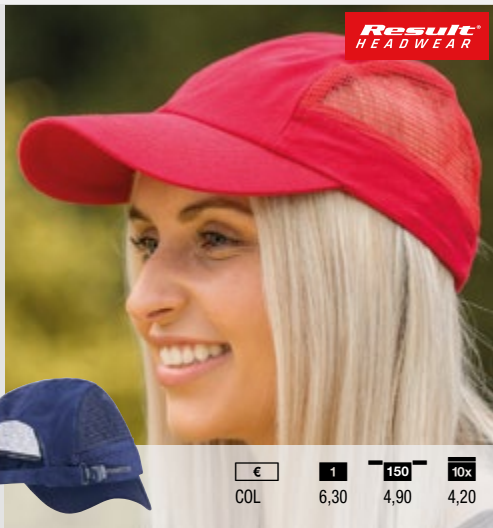

Result HEADWEAR



€	1	150	10x
COL	6,30	4,90	4,20

One Size: 150

354.34 RC054X

### FINE COTTON TWILL CAP

100% Baumwolle

- 6-teilig • Vorgewaschen • Soft-touch

ONE SIZE



Navy/Putty



Olive/Stone



Putty/Navy



Result HEADWEAR



€	1	150	10x
COL	6,00	4,70	4,52

One Size: 150

357.34 RC057X

### MESH CAP MIT TASCHKE

320 g/m² | 100% Polyester

- Kopfteil aus Polyester-Netz • 6-teilig • Flache Ausführung



ONE SIZE



Black/White



Charcoal/Cream



Navy/Silver Grey



Result HEADWEAR



€	1	150	10x
COL	6,40	5,00	4,80

One Size: 150

335.34 RC035X



### REFLEKTOR-CAP

220 g/m² | 100% Nylon

- 6-teilig • Luftösen • Vorgebogener 6-fach gesteppter Schirm

ONE SIZE



Black



Navy



Fluorescent Orange



Fluorescent Yellow



Result HEADWEAR



€	1	150	10x
COL	8,80	7,50	7,20

One Size: 150

**351.34 RC051X****BRUSHED COTTON DRILL CAP****350 g/m² | 100% Baumwolle**

- 6-teilig • Luftlösen • Kontrastfarbene Einsätze zwischen den beiden vorderen Panels, sowie bogenförmiger Kontrast auf dem Schirm

**ONE SIZE**

White/Navy



Black/Red



Navy/White



Sky/Navy



Putty/Navy

**Result**  
HEADWEAR

€	1	150	10x
COL	6,40	5,00	4,80

One Size: 150

**363.34 RC063X****CAP MIT SAMTIGER OBERFLÄCHE****225 g/m² | 100% Baumwolle**

- Samtige Oberfläche • 6-teilig • Flache Ausführung

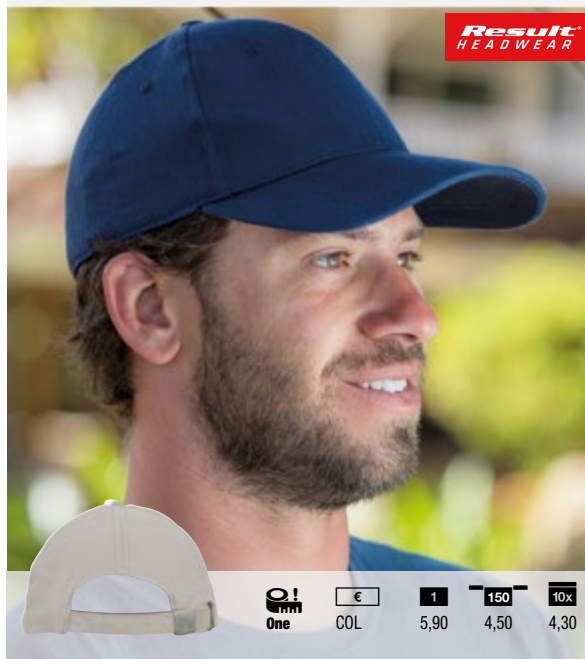
**Result**  
HEADWEAR

€	1	150	10x
COL	5,90	4,50	4,30

**ONE SIZE, XL**

White



Black



Navy



Red

**ONE SIZE**

Putty



Royal



Orange



Kelly Green



Bottle Green



Lemon Yellow

One Size-XL:  
150**397.34 RC070X****URBAN TROOPER LIGHTWEIGHT CAP****190 g/m² | 100% Baumwolle**

- Modische „Military“-Form • Kurzer, 4-fach gesteppter, vorgebogener Schirm
- Verstellbarer Klettverschluss

**ONE SIZE**

Black



Navy



Orange



Olive Mash

**Result**  
HEADWEAR

€	1	150	10x
COL	5,30	3,90	3,76

One Size: 150

**370.34 RC010P****HEAVY COTTON DRILL CAP****270 g/m² | 100% Baumwolle**

- 6-teilig • Luftlösen • 4-fach gesteppter Sandwich-Schirm

**Result**  
HEADWEAR

€	1	150	10x
COL	5,30	4,30	4,10

**ONE SIZE**

Black/Red



Navy/White



Sky/Navy



Red/Black



Putty/Bottle

One Size: 150

**395.34 RC058X****URBAN TROOPER CAP (GEFÜTTERT)****260 g/m² | 100% Baumwolle**

- Modische „Military“-Form • Vorgebogener, 3-fach gesteppter Schirm
- Verstellbarer Klemmverschluss

**ONE SIZE**

Black



Olive Mash



Desert Khaki

**Result**  
HEADWEAR

€	1	150	10x
COL	8,30	6,90	6,60

One Size: 150





084.34 RC084X

### BOSTON 5-PANEL PRINTERS CAP

260 g/m² | 65% Polyester, 35% Baumwolle  
• 5-teilig • Stirnteil ohne Naht • Verstärktes Stirnteil



088.34  
585



Result  
HEADWEAR



€ 1 200 10x  
COL 3,40 2,00 1,92

ONE SIZE



One Size: 200

080.34 RC080X

### HOUSTON 5-PANEL PRINTERS CAP

125 g/m² | 100% Polyester  
• 5-teilig • Stirnteil ohne Naht • 6-fach gesteppter, vorgebogener Schirm



TOP  
SELLER



Result  
HEADWEAR



€ 1 200 10x  
COL 2,00 1,40 1,34

ONE SIZE



One Size: 200

010.34 RC087X

### BRONX FLITTER FLAT PEAK SNAPBACK CAP

300 g/m² | 100% Polyacryl

• Verstärktes Stirnteil • Flacher Schirm mit Perlglanz-Optik aus recyceltem Polyurethan  
• Leicht umzuetikettieren

ONE SIZE



NEW!



Result  
HEADWEAR

€ 1 150 10x  
COL 5,30 3,90 3,76

One Size: 150

082.34 RC082X

### BRONX ORIGINAL FLAT PEAK SNAP BACK CAP

300 g/m² | 100% Polyacryl

• 6-teilig • Verstärktes Stirnteil • 6-fach gesteppter, flacher Schirm

ONE SIZE



Result  
HEADWEAR



€ 1 150 10x  
COL 4,50 3,10 2,96

One Size: 150

083.34 RC083X

### BRONX ORIGINAL FLAT PEAK SNAP BACK CAP

300 g/m² | 100% Polyacryl

• 6-teilig • Verstärktes Stirnteil • 6-fach gesteppter, flacher Schirm

ONE SIZE



Result  
HEADWEAR



€ 1 150 10x  
COL 4,50 3,10 2,96

One Size: 150

**085.34 RC085X****KANSAS FLEX CAP****260 g/m² | 98% Baumwolle, 2% Elasthan**

• 6-teilig • Verstärktes Stirnteil • 6-fach gesteppter, vorgebogener Schirm

**S/M, L/XL****Result HEADWEAR**

€	1	150	10x
COL	6,60	5,00	4,80

S/M-L/XL: 150

**338.34 RC038X****HERRINGBONE CAP****220 g/m² | 100% Baumwolle**

• 6-teilig • 6-fach gesteppter Sandwich-Schirm • Herringbone Struktur

**ONE SIZE****Result HEADWEAR**

€	1	150	10x
COL	5,90	4,50	4,30

One Size: 150

**325.34 RC025X****HOHE BRUSHED COTTON CAP****350 g/m² | 100% Baumwolle**

• 6-teilig • Stirnteil verstärkt • Hohe Form

**ONE SIZE****Result HEADWEAR**

€	1	150	10x
COL	6,10	4,80	4,60

One Size: 150

**350.34 RC050X****BRUSHED COTTON DRILL CAP****350 g/m² | 100% Baumwolle**

• 5-teilig • 6-fach gesteppter Sandwich-Schirm • Verstärktes Stirnteil ohne Naht

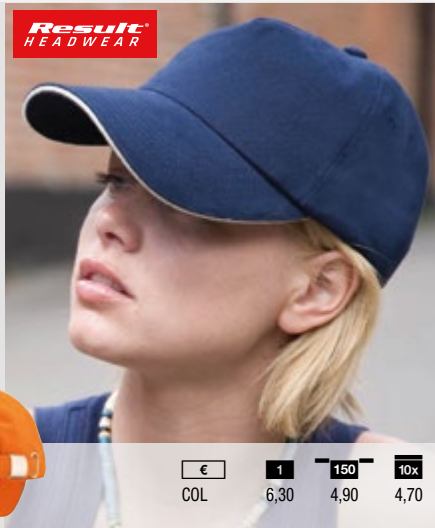
**ONE SIZE****Result HEADWEAR**

€	1	150	10x
COL	6,30	4,90	4,70

One Size: 150

**362.34 RC062X****NATIONAL CAP****260 g/m² | 100% Baumwolle**

• Cap in Länderfarben • 6-teilig • Hohe Ausführung mit kontrastfarbene Biesen

**ONE SIZE****Result HEADWEAR**

€	1	150	10x
COL	8,40	7,00	6,72

One Size: 150

**372.34 RC072X****PLUSH SANDWICH CAP****225 g/m² | 100% Baumwolle**

• Samtige Oberfläche • 5-teilig • Verstärktes Stirnteil ohne Naht

**ONE SIZE****Result HEADWEAR**

€	1	150	10x
COL	6,30	4,90	4,70

One Size: 150





345.34 RC045X

### SPORTLICHER HUT MIT NETZEINSATZ

225 g/m² | 100% Baumwolle

- Luftlösen • Gestepte Krempe • Naturfarbener Netzeinsatz an den Seiten



ONE SIZE



Natural



Navy



Result HEADWEAR

€ 1 150 10x  
COL 6,40 5,00 4,80

One Size: 150

012.34 RC091X

### MEMPHIS LOW PROFILE SANDWICH PEAK CAP

280 g/m² | 100% Baumwolle

- Verstärktes Stirnteil • 6-fach gesteppter, vorgebogener Schirm • Leicht umzuetikettieren

ONE SIZE



Black/Red



Navy/White



Royal/White



Result HEADWEAR

NEW!

€ 1 150 10x  
COL 4,00 2,60 2,50

One Size: 150

081.34 RC081X

### MEMPHIS 6-PANEL LOW PROFILE CAP

280 g/m² | 100% Baumwolle

- 6-teilig • Verstärktes Stirnteil • Flache Ausführung



ONE SIZE



White



Black



Charcoal Grey



Dove Grey



Navy



Royal



Azure



Purple



Red



Orange



Pink



Burgundy



Lime



Emerald



Bottle Green



Yellow



Chocolate Brown



Khaki



Result HEADWEAR

€ 1 150 10x  
COL 3,80 2,60 2,50

One Size: 150

369.34 RC069X

### ULTI LEGIONÄRS-CAP

115 g/m² | 100% Polyester

- 5-teilig • Flache Ausführung • Vorgebogener Schirm

ONE SIZE



Olive Mash



Desert Khaki



Result HEADWEAR

€ 1 150 10x  
COL 8,40 7,00 6,40

One Size: 150

376.34 RC076X

### FOLD UP LEGIONNAIRE CAP

100% Baumwolle

- 3-teiliger Schirm, kann platzsparend zusammengeklappt werden • Ohne Mittellnaht, 2 Luftlösen je Seite • Elastisch im Nacken



ONE SIZE



White



Black



Navy



Royal



Sky



Red



Pink



Bottle Green



Yellow



Result HEADWEAR

€ 1 150 10x  
COL 7,90 6,50 6,30

One Size: 150

384.34 RC077X

### GATSBY CAP

220 g/m² | 100% Baumwolle

- Französischer „Gatsby“-Style • Elastisches Band innen • Geeignet für Stick und Druck

S/M, L, XL



White



Black



Navy



Red



Result HEADWEAR

€ 1 150 10x  
COL 7,00 5,60 5,38

S/M-XL: 150

**378.34** RC078X**FOLD UP BASEBALL CAP****115 g/m² | 100% Polyester**

- Leichte Sport Cap • 3-teiliger Schirm, kann platzsparend zusammengefasst werden
- Flache Ausführung, verstellbarer Metallverschluss

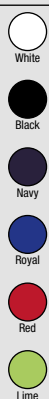
**ONE SIZE****Result**  
HEADWEAR

€	1	150	10x
COL	7,00	5,80	5,56

One Size: 150

**031.34** RC031X**SOFTEX BEANIE****100% Polyacryl**

- Sehr weicher Griff • Leichtes Material • Doppellagig, gestrickt

**Result**  
HEADWEAR

€	1	150	10x
COL	3,00	2,00	1,94

**ONE SIZE**

One Size: 150

**011.34** RC088X**SPIRO IMPACT SPORT CAP****100 g/m² | 100% Polyester**

- Federleicht und schnelltrocknend • Vorgebogener Schirm • Leicht umzuetikettieren

**ONE SIZE****Result**  
HEADWEAR

€	1	150	10x
COL	6,30	5,20	5,00

One Size: 150

**368.33** R368X**NATIONAL BEANIE****100% Polyacryl**

- Trendige Mütze in Nationalfarben • Gestrickte Streifen außen, Innen einfarbig
- Unisex

**Result**  
winter  
EQUIPMENT

€	1	150	10x
COL	3,80	2,70	2,60

**ONE SIZE**

One Size: 150

**386.34** RC086X**SPIRO SPORT CAP****100 g/m² | 100% Polyester**

- 2-teilig mit Netzeinsätzen an den Seiten • Vorgebogener Schirm • Schirm aus recyceltem Polyurethan

**ONE SIZE****Result**  
HEADWEAR

€	1	150	10x
COL	4,90	3,50	3,34

One Size: 150





329.34 RC029X

### WOOLLY SKI CAP

340 g/m² | 100% Polyacryl

• Gestrickt • Mit breitem Umschlag



ONE SIZE

- Black
- Grey
- Navy
- Royal
- Red



One Size: 150

€	1	150	10x
COL	3,50	2,50	2,40

333.34 RC033X



### WASSERABWEISENDE SKIMÜTZE

340 g/m² | 100% Polyacryl

• 3M™ Thinsulate™-Isolierung • Scotch Guard-beschichtetes Material



ONE SIZE

- Black
- Charcoal Grey
- Navy
- Fluorescent Orange
- Fluorescent Yellow



399.34  
587



One Size: 150

€	1	150	10x
COL	5,70	4,40	4,20

346.34 RC046X

### REVERSIBLE FASHION FIT HAT

62 g/m² | 100% Polyacryl

• Gestrickt • Kurze, modische Form • Wendemütze mit Kontrastfarbe am unteren Rand und auf der Innenseite



ONE SIZE

- Black/Yellow
- Grey/Black
- Black/Grey
- Black/Sky
- Black/Red
- Aqua/Grey
- Bright Orange/Black
- Lime/Black
- Stone/Olive



One Size: 150

€	1	150	10x
COL	4,00	2,70	2,60

385.34 R148X

### INCA MÜTZE

180 g/m² | 100% Polyacryl

• Warm und komfortabel • Ohrenwärmer • Kontrastfarbene Nähte

ONE SIZE

- Black
- Charcoal Grey
- Navy
- Powder Blue
- Purple
- Red
- Pink



One Size: 100

€	1	100	10x
COL	6,30	5,00	4,80

369.33 R369X



### HDI QUEST KNITTED HAT

100% Polyacryl

• Hält sehr warm • Grobstrick • Ton-in-Ton Quaste



ONE SIZE

- Black
- Navy
- Royal
- Raspberry
- Fennel
- Lime

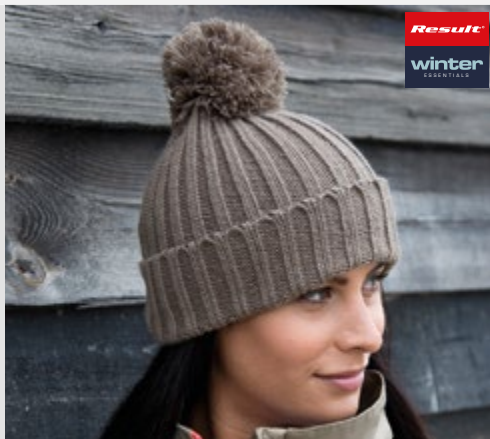

One Size: 150

€	1	150	10x
COL	5,10	4,00	3,84

370.33 R370X



### MARINER KNITTED HAT

100% Polyacryl

• Hält sehr warm • Grobes Zopfmuster, Bund durch andere Strick-Art abgesetzt • Moderne Länge

ONE SIZE

- Grey/Black
- Navy/Black
- Burnt Orange/Black



One Size: 150

€	1	150	10x
COL	7,30	5,90	5,68

**396.34 RC060X****ESCO ARMY STRICKMÜTZE****90 g/m² | 100% Polyacryl**

• Fein gestrickt • Doppelt gelegt • Höhere, modische Form

**ONE SIZE**

€	1	150	10x
COL	5,30	3,90	3,76

One Size: 150

**391.34 RC061X****ESCO URBAN STRICKMÜTZE****86 g/m² | 100% Polyacryl**

• Breitrippig gestrickt • Doppelt gelegt • Flache, moderne Form

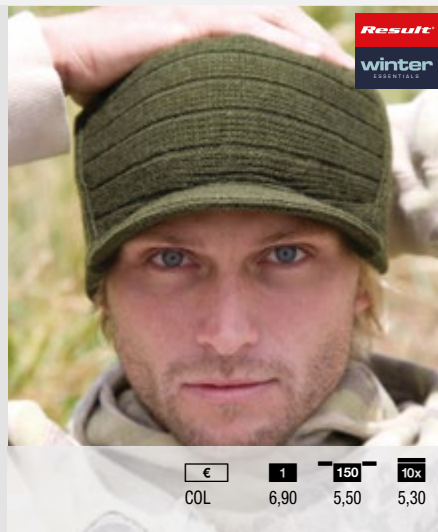
**ONE SIZE**

€	1	150	10x
COL	6,90	5,50	5,30

One Size: 150

**371.33 R371X****NORDIC KNITTED HAT****100% Polyacryl**

• Hält sehr warm • Jacquard-Strickdesign • Bund durch andere Strick-Art abgesetzt

**ONE SIZE**

€	1	150	10x
COL	5,40	3,98	3,80

One Size: 150

**382.34 R151X****FAIR ISLES KNITTED HAT****180 g/m² | 100% Polyacryl**

• Große Quaste • Reicht bis über die Ohren • Warm und bequem

**ONE SIZE**

€	1	100	10x
COL	4,70	3,60	3,46

One Size: 100

**300.34 R153X****ASPEN STRICKMÜTZE****100% Polyacryl**

• Innen: doppelt gestrickt • Klassisches „Fair Isle“ Design • Unisex

**ONE SIZE**

€	1	150	10x
COL	6,00	5,00	4,80

One Size: 150

**372.33 R372X****SHADES OF GREY KNITTED HAT****70% Polyester, 30% Polyacryl**

• Hält sehr warm • Grobstrick • Breiter Umschlag durch andere Strick-Art abgesetzt

**ONE SIZE**

€	1	100	10x
COL	7,30	5,90	5,68

One Size: 100





388.34 RC074X

### DOUBLE KNIT COTTON BEANIE

100% Baumwolle

• Doppelt gelegt • Für Stick geeignet



#### ONE SIZE

- Cream
- Black
- Navy
- Red



€	1	150	10x
COL	5,40	3,98	3,82

One Size: 150

344.34 RC044X

### FASHION FIT HAT

100% Polyacryl

• Gestrickt • Kurze, modische Form

#### ONE SIZE

- Stone
- Black
- Navy



€	1	150	10x
COL	3,80	2,40	2,30

One Size: 150

354.33 R354X

### TEAM REVERSIBLE BEANIE

100% Polyacryl

• Gestrickt, modernes Streifenmuster • Sehr warm, schützt vor Kälte • Modische Länge



#### ONE SIZE

- Black/White/Black
- Black/Gold/Black
- Royal/White/Royal
- Aqua/Grey/Grey
- Plum/Turquoise/Grey
- Red/White/Red
- Red/Black/Black
- Kelly Green/White/Kelly Green
- Lime/Grey/Grey



€	1	150	10x
COL	5,60	4,30	4,14

One Size: 150

333.33 RC133X

### LIGHTWEIGHT THINSULATE HAT

100% Polyacryl

• Wärmeschutz aus 3M™ Thinsulate • Doppelt gelegt • Leichtes Material

#### ONE SIZE

- Black
- Navy
- Fluorescent Orange
- Olive
- Fluorescent Yellow



€	1	150	10x
COL	5,40	3,98	3,82

One Size: 150

380.34 R139X

### PERU MÜTZE

75 g/m² | 100% Polyacryl

• Warm und bequem • Ohrenwärmer • Eingestricktes Muster in Kontrastfarbe



#### ONE SIZE

- Black
- Charcoal Grey
- Navy
- Sky



€	1	100	10x
COL	6,30	4,90	4,70

One Size: 100

309.34 R159X

### WHISTLER MÜTZE

100% Polyacryl

• Weicher Strick mit grober Struktur • Doppelt gestrickt • Unisex

#### ONE SIZE

- Black
- Heather Grey Fleck
- Navy
- Purple
- Dark Olive



€	1	100	10x
COL	5,50	4,30	4,14

One Size: 100

**308.34** R158X**POLAR MAX SHERPA MÜTZE**

180 g/m² | 100% Polyacryl

• Dicht gestrickt • Ohrenwärmer • Unisex

S, M, L

Navy/China  
Blue/Ivory  
Brown/Beige/  
Ivory

€	1	75	10x
COL	12,40	11,10	10,60

S-L: 75

**356.34** RC056X**FLIEGERMÜTZE MIT PLÜSCHFUTTER**

85% Polyester, 15% Nylon

• Wasserfest • Doppeltnähte • Metallnetzösen in Ohrhöhe

S, M, L

Jet Black  
Midnight  
Navy

€	1	75	10x
COL	15,40	13,90	13,30

S-L: 75

**307.34** R154X**COLORADO MÜTZE**

180 g/m² | 100% Polyacryl

• Geflochtene Kordel • Ohrenwärmer (Pelzimitat)

S, M, L

Charcoal  
Grey/Red  
Navy/Sky  
Fern Green/  
Lime

€	1	75	10x
COL	8,20	7,00	6,70

S-L: 75

**358.33** R358X**THINSULATE SHERPA HAT**

240 g/m² | 100% Polyester

• Pilling resistentes Finish • Farblich passendes Futter • Klickverschluss

S, M, L



Black



€	1	100	10x
COL	12,80	11,50	11,00

S-L: 100

**332.33** RC032X**OCEAN TRAPPER HAT**

100% Polyester

• Sehr weiches Innenmaterial • Hält Kopf und Hals warm • 4-teilig

S/M, L/XL

Black/Grey  
Navy/Black

Red/Black



€	1	50	10x
COL	10,10	9,10	8,70

S/M-L/XL: 50

**339.34** R163X**WHISTLER MÜTZE**

180 g/m² | 100% Polyacryl

• Ohrenwärmer • Unisex

S, M, L

Navy/Orange/Red/  
Black/Purple  
Chocolate/Sky/Red/  
Orange/Yellow

€	1	75	10x
COL	5,80	4,70	4,50

S-L: 75







357.33 R357X



### GLACIER POM POM HAT 100% Polyacryl

• Strick: 3,5 Gauge • Innenfutter in passender Farbe • Große, bunte Bommel oben



ONE SIZE

- Navy
- Burgundy



One Size: 100

€	1	100	10x
COL	7,40	5,98	5,72

311.34 R162X

### MODISCHE QUASTEN-MÜTZE 100% Polyacryl

• Grobstrick • Große Quaste in passender Farbe • Unisex

ONE SIZE

- Black
- Navy
- Red
- Ivory



€	1	150	10x
COL	6,00	4,80	4,60

One Size: 150

355.33 R355X



### SPIDER POM POM HAT 100% Polyacryl

• Modischer Grobstrick • Übergroße Quaste • Mit breitem Umschlag

ONE SIZE

- Black
- Ivory



€	1	150	10x
COL	6,00	4,90	4,70

One Size: 150

381.34 R149X

### POM POM BEANIE 100% Polyacryl

• Warm und bequem • Große Quaste • Reicht bis über die Ohren



ONE SIZE

- Black
- Navy
- Sky
- Red
- Pink



One Size: 100

€	1	100	10x
COL	6,10	4,80	4,60

356.33 R356X



### DELUXE FAIR ISLE HAT 100% Polyacryl

• Quaste oben • Mit breitem Umschlag • Sehr warm, schützt vor Kälte

ONE SIZE

- Grey/Black
- Navy/Ivory



€	1	150	10x
COL	7,90	6,50	6,26

One Size: 150

**376.33** RC376X**BRAIDED HAT**  
100% Polyacryl

- Angenehm zu tragen • Dekoratives Zopfmuster • Polartherm™ Fleece-Innenfutter in Black

ONE SIZE



€	1	100	10x
COL	5,20	3,80	3,64

One Size: 100

**378.33** RC378X**DOUBLE LAYER KNITTED HAT**  
100% Polyacryl

- Angenehm zu tragen • Grobstrick • 2-lagig

ONE SIZE



€	1	100	10x
COL	5,90	4,50	4,34

One Size: 100

**336.34** RC036X**WINTER FLEECE CAP**  
80 g/m² | 100% Polyester

- Ohrenschilder sind nach innen wegklappbar • YKK-Verschluss

ONE SIZE



€	1	150	10x
COL	7,00	5,90	5,70

One Size: 150

**361.34** RC141X**FLEECE SKIMÜTZE**  
200 g/m² | 100% Polyester

- Antipilling • 4-teilig mit Ziernähten • Für Stick geeignet

S, M, L



€	1	150	10x
COL	4,80	3,80	3,64

S-L: 150

**374.33** R374X**REVERSIBLE FLEECE SKULL HAT**  
100% Polyester

- Hält sehr warm • Sturmhaubenform, geeignet zum Tragen unter einem Helm • Einzelnäht am Saum

ONE SIZE

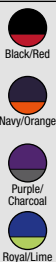

€	1	150	10x
COL	6,00	4,60	4,42

One Size: 150

**399.33** RC142X**PERFORMANCE MICRO REVERSIBLE BOB HAT**  
200 g/m² | 100% Polyester

- Doppelt gelegt, Innenseite in Kontrastfarbe • Sehr weiche und warme Wendemütze

S, M, L



€	1	150	10x
COL	5,40	3,98	3,80

S-L: 150





**305.73** 6005FF**FOAM TRUCKER****60% Baumwolle, 40% Polyester**

- 5-teilig • Stirnteil nahtlos • Kopfteil hinten aus kontrastfarbenem Netz mit farblich passendem Plastikverschluss

**ONE SIZE**

- White
- Black
- Navy
- Royal
- Red

THE CLASSICS  
gP FLEXPOONING

€	1	72	10x
COL	8,98	7,80	7,38

One Size: 72

**306.73** 6606**RETRO TRUCKER****47% Baumwolle, 25% Polyester, 28% Nylon**

- 6-teilig • Kopfteil hinten aus Netz mit farblich passendem Plastikverschluss
- Klassische Form mit vorgebogenem Schirm und farblich passender Unterseite

**ONE SIZE**

- White
- Black
- Navy
- Red
- Khaki

THE CLASSICS  
gP FLEXPOONING

€	1	100	10x
COL	8,98	7,80	7,38

One Size: 100

**310.73** 6089CAMO**CLASSIC SNAPBACK IN CAMO****60% Baumwolle, 40% Polyester**

- 6-teilig • Klassische Form mit flachem Schirm und farblich passender Unterseite
- Schwarzer Plastikverschluss

**ONE SIZE**

- Camouflage

THE CLASSICS  
gP FLEXPOONING

€	1	72	10x
COL	12,98	11,80	10,98

One Size: 72

**300.73** 6089M**CLASSIC SNAPBACK CAP****80% Polyacryl, 20% Wolle**

- Premium Mischgewebe mit Wolle • Klassische Form • 6-teilig

**ONE SIZE**

- Natural
- Black
- Heather Grey
- Dark Grey
- Navy
- Dark Navy
- Royal
- Purple
- Red
- Orange
- Maroon
- Spruce
- Silver

THE CLASSICS  
gP FLEXPOONING

€	1	72	10x
COL	13,98	12,98	12,26

One Size: 72

**308.73** 6245CM**LOW PROFILE COTTON TWILL****100% Baumwolle**

- 6-teilig • 4-fach gesteppter Schirm • Verstellbarer Tri-Glide Verschluss

**ONE SIZE**

- White
- Stone
- Black
- Navy
- Light Blue
- Pink
- Cranberry
- Khaki

THE CLASSICS  
gP FLEXPOONING

€	1	100	10x
COL	12,98	11,80	10,98

One Size: 100

**309.73** 6363V**BRUSHED COTTON TWILL MID PROFILE****100% Baumwolle**

- 6-teilig • 8-fach gesteppter Schirm • Farblich passender Klettverschluss

**ONE SIZE**

- Black
- Navy
- Red
- Khaki

THE CLASSICS  
gP FLEXPOONING

€	1	100	10x
COL	12,98	11,80	10,98

One Size: 100

307.73 6606T

**RETRO TRUCKER 2-TONE****47% Baumwolle, 25% Polyester, 28% Nylon**

- 6-teilig • Kopfteil hinten aus kontrastfarbenem Netz mit farblich passendem Plastikverschluss • Klassische Form mit vorgebogenem Schirm

**ONE SIZE**

- Black/White
- Navy/White
- Moss/Khaki
- Brown/Khaki

THE CLASSICS  
yupoong

€	1	100	10x
COL	8,98	7,80	7,38

One Size: 100

302.68 6511

**MESH COTTON TWILL TRUCKER CAP****55% Polyester, 43% Baumwolle, 2% Elasthan**

- Comfort-Fit Design • Patentiertes dehnbare Polyester-Netz mit Elasthan seitlich und hinten • 8-fach gesteppter Schirm

**S/M, L/XL**

- White
- Black
- Navy
- Royal
- Red

FLEXFIT  
yupoong

€	1	108	10x
COL	14,58	12,98	12,38

S/M-L/XL: 108

303.68 6511T

**MESH TRUCKER 2-TONE CAP****55% Polyester, 43% Baumwolle, 2% Elasthan**

- Comfort-Fit Design • Patentiertes dehnbare Polyester-Netz mit Elasthan seitlich und hinten • 8-fach gesteppter Schirm

**S/M, L/XL**

- Black/White
- Navy/White
- Royal/White
- Red/White
- Pink/White

FLEXFIT  
yupoong

€	1	108	10x
COL	14,58	12,98	12,38

S/M-L/XL: 108

302.73 6006W

**CLASSIC TRUCKER CAP****47% Baumwolle, 25% Polyester, 28% Nylon**

- 5-teilig • Stirnteil nahtlos • Kopfteil hinten aus kontrastfarbenem Netz mit farblich passendem Plastikverschluss

**ONE SIZE**

- Black/White/Black
- Navy/White/Navy
- Red/White/Red
- Kelly/White/Kelly

THE CLASSICS  
yupoong

€	1	72	10x
COL	9,38	8,58	8,10

One Size: 72

301.73 6089MT

**CLASSIC SNAPBACK 2-TONE CAP****80% Polyacryl, 20% Wolle**

- Premium Mischgewebe mit Wolle • Klassische Form mit 2-farbigem Design • 6-teilig

**ONE SIZE**

- Natural/Black
- Black/Purple
- Black/Red
- Black/Neon Orange
- Black/Neon Pink
- Black/Teal
- Black/Silver
- Black/Neon Green
- Heather/Black
- Heather/Navy
- Heather/Royal
- Heather/Red
- Heather/Purple
- Navy/Red
- Royal/Orange
- Purple/Gold

THE CLASSICS  
yupoong

€	1	72	10x
COL	13,98	12,98	12,26

One Size: 72





301.68 6277

**FITTED BASEBALL CAP****63% Polyester, 34% Baumwolle, 3% Elasthan**

• Optik und Haptik wie Wolle • 6-teilig • Sportlich geformtes Stirnteil



S/M, L/XL

**FLEXFIT**  
YUPOONG

S/M-L/XL: 72

€	1	72	10x
COL	14,58	12,98	12,38

308.68 6778

**DOUBLE JERSEY CAP****63% Polyester, 34% Baumwolle, 3% Elasthan**

• Hochwertiges, weiches Jersey • Sportlich geformtes Stirnteil • 6-teilig



S/M, L/XL

**FLEXFIT**  
YUPOONG

€	1	108	10x
COL	14,58	12,98	12,38



S/M-L/XL: 108

304.68 6533

**TACTEL MESH CAP****44% Polyester, 42% Nylon, 7% Baumwolle, 7% Elasthan**

• Comfort-Fit Design • Netzmaterial innen und an den hinteren Panelen • 8-fach gesteppter Schirm



S/M, L/XL

**FLEXFIT**  
YUPOONG

€	1	108	10x
COL	16,98	15,18	14,38



S/M-L/XL: 108

305.68 6560

**FITTED BASEBALL CAP****97% Polyester, 3% Elasthan**

• 5-teilig • Stirnteil nahtlos • 8-fach gesteppter Schirm



S/M, L/XL

**FLEXFIT**  
YUPOONG

S/M-L/XL: 108

€	1	108	10x
COL	14,58	12,98	12,38

300.68 6195P

**NADELSTREIFEN CAP****97% Polyester, 3% Elasthan**

• 6-teilig • Modernes Nadelstreifen Design • 8-fach gesteppter Schirm



S/M, L/XL

**FLEXFIT**  
YUPOONG

€	1	108	10x
COL	14,58	12,98	12,38



S/M-L/XL: 108

**336.08** 136**SOLID BRUSHED TWILL CAP****100% Baumwolle**

- 6-teilig mit 6 abgesteppten Luftlösen • Stirnteil verstärkt • Vorgebogener, 6-fach gesteppter Schirm

**ONE SIZE**

- White
- Black
- Navy
- Royal Blue



One Size: 72

€	1	72	10x
COL	4,30	4,04	3,82

**376.08** 176**SOLID LOW-PROFILE BRUSHED TWILL CAP****100% Baumwolle**

- 6-teilig, niedriges Stirnteil • Flache Ausführung mit 6 abgesteppten Luftlösen
- Vorgebogener, 4-fach gesteppter Schirm

**ONE SIZE**

- White
- Wheat
- Black
- Navy
- Khaki



One Size: 72

€	1	72	10x
COL	4,18	3,94	3,74

**358.08** 158**SOLID LOW-PROFILE TWILL VISOR****100% Baumwolle**

- 3-teiliges Kopfband, niedriges Stirnteil • Vorgebogener, 4-fach gesteppter Schirm
- Schweißband innen in passender Farbe

**ONE SIZE**

- White
- Wheat
- Black
- Navy
- Red



One Size: 72

€	1	72	10x
COL	4,42	4,16	3,94

**366.08** 166**SANDWICH TRIM PIGMENT-DYED TWILL CAP****100% Baumwolle**

- 6-teilig, niedriges Stirnteil • Flache Ausführung mit 6 abgesteppten Luftlösen
- Vorgebogener, 4-fach gesteppter Sandwich-Schirm

**ONE SIZE**

- Aqua
- Tangerine
- Flamingo
- Sunshine



One Size: 72

€	1	72	10x
COL	4,50	4,26	4,04

**356.08** 156**SOLID LOW-PROFILE TWILL CAP****100% Baumwolle**

- 6-teilig, niedriges Stirnteil • Flache Ausführung mit seitlich jeweils 2 Metallösen
- Vorgebogener, 4-fach gesteppter Schirm

**ONE SIZE**

- Wheat
- Black
- Navy
- Red
- Texas Orange
- Burnt Orange
- Charity Pink
- Khaki



One Size: 72

€	1	72	10x
COL	5,00	4,72	4,48





300.03 103

**DIRECT DYED BASEBALL CAP****100% Baumwolle**

• 6-teilig • Genähte Luftlösen • Vorgebogener 6-fach gesteppter Schirm

**ONE SIZE**

COMFORT COLORS®



€	1	72	10x
COL	6,94	5,78	5,42

301.03 104

**PIGMENT DYED BASEBALL CAP****100% Baumwolle**

• 6-teilig • Genähte Luftlösen • Vorgebogener 6-fach gesteppter Schirm

**ONE SIZE**

COMFORT COLORS®



€	1	72	10x
COL	5,96	4,98	4,68

302.03 105

**TEA DYED UNSTRUCTURED TRUCKER CAP****Front: 100% Baumwolle, Netzpaneel: 100% Polyester**

• 6-teilig • Weiche Krone • Vorgebogener 6-fach gesteppter Schirm

**ONE SIZE**

COMFORT COLORS®



€	1	72	10x
COL	8,08	6,74	6,34

303.03 106

**PIGMENT DYED CAFE CAP****100% Baumwolle**

• Flache, weiche Krone • Vorgebogener Schirm • 2 Metall-Luftlösen an jeder Seite

**ONE SIZE**

COMFORT COLORS®



€	1	72	10x
COL	7,50	6,26	5,88

**330.69** **B645B****JUNIOR VINTAGE SNAPBACK TRUCKER****100% Baumwolle, Netzpaneel: 100% Polyester**

- 5-teilig • Gepolstertes nahtloses Stirnteil • Gepolsterter 6-fach gesteppter Schirm

**ONE SIZE****Beechfield**  
ORIGINAL HEADWEAR

€	1	192	10x
COL	4,20	3,78	3,56

One Size: 192

**358.34** **RC005J****KIDS BASEBALL CAP****190 g/m² | 100% Baumwolle**

- 5-teilig • Stirnteil verstärkt • Luftlösen

**ONE SIZE****Result**  
HEADWEAR

€	1	150	10x
COL	4,30	3,50	3,36

One Size: 150

**081.69** **B720B****JUNIOR FESTIVAL TRILBY****100% Papierstroh**

- Handgemacht • Unisex, 8-13 Jahre (eine Größe passend für nahezu jeden) • Leicht umzuetikettieren • Auch für Erwachsene: B720 (048.69)

**ONE SIZE****Beechfield**  
ORIGINAL HEADWEAR

€	1	96	10x
COL	6,54	5,90	5,54

One Size: 96

**301.69** **B10B****JUNIOR ORIGINAL 5 PANEL CAP****100% Baumwolle**

- 5-teilig • Stirnteil nahtlos • Luftlösen

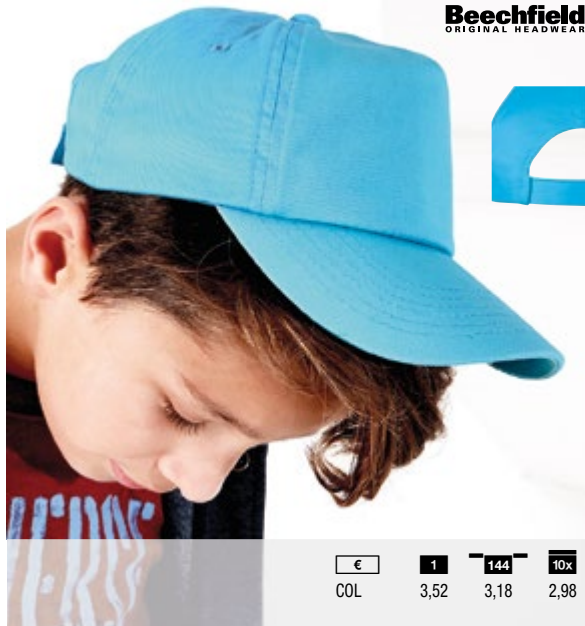
**Beechfield**  
ORIGINAL HEADWEAR

€	1	144	10x
COL	3,52	3,18	2,98

**ONE SIZE**

One Size: 144

**088.34** **RC084J****JUNIOR BOSTON PRINTERS CAP****260 g/m² | 65% Polyester, 35% Baumwolle**

- 5-teilig • Luftlösen • Nahtloses, versteiftes Frontpanel

**Result**  
HEADWEAR

€	1	200	10x
COL	3,30	1,94	1,86

**ONE SIZE**

One Size: 200





**356.69** B615**YOUTH SIZE SNAPBACK**  
100% Baumwolle

• Schirm und Knopf in Kontrastfarbe • 6-teilig • Flacher, 6-fach gesteppter Schirm

**ONE SIZE**

White/Black



Black/Black



Black/Bright Red



Black/Fuchsia



Black/Surf Blue

**Beechfield**  
ORIGINAL HEADWEAR

€	1	144	10x
COL	4,40	3,98	3,68

One Size: 144

**318.34** RC018J**JUNIOR LOW PROFIL COTTON CAP**  
190 g/m² | 100% Baumwolle

• 6-teilig • Ohne Mittelnahse • Flach schnittige Form

**ONE SIZE**

White



Black



Navy



Royal



Sky



Red



Burgundy



Jade



Bottle Green



Yellow

**Result**  
HEADWEAR

€	1	150	10x
COL	5,00	3,90	3,76

One Size: 150

**328.34** RC024J**JUNIOR BRUSHED COTTON CAP**  
350 g/m² | 100% Baumwolle

• 6-teilig • Luftlösen • Flache schnittige Form

**ONE SIZE**

White



Black



Navy



Royal



Purple



Red



Forest Green

**Result**  
HEADWEAR

€	1	150	10x
COL	5,20	4,20	4,00

One Size: 150

**334.34** RC024PJ**JUNIOR BRUSHED COTTON CAP**  
350 g/m² | 100% Baumwolle

• 6-teilig • Luftlösen • Sandwich-Schirm

**ONE SIZE**

Natural/Navy



Black/Red



Grey/Red



Navy/White



Red/Black



Grey/Yellow

**Result**  
HEADWEAR

€	1	150	10x
COL	5,50	4,40	4,20

One Size: 150

**348.69** B11B**JUNIOR LEGIONNAIRE STYLE CAP**  
100% Baumwolle

• Hinten eingenahtes Gummiband • 6-teilig • 6-fach gesteppter Schirm

**ONE SIZE**

White



French Navy



Bright Royal



Sky Blue



Classic Red



Burgundy



Bottle Green



Yellow

**Beechfield**  
ORIGINAL HEADWEAR

€	1	144	10x
COL	4,40	3,98	3,70

One Size: 144

**392.34** RC069J**JUNIOR ULTI LEGIONNAIRE CAP**  
115 g/m² | 100% Polyester

• 5-teilig • Flache Ausführung • Vorgebogener Schirm

**ONE SIZE**

Navy



Royal



Red



Bottle Green



Desert Khaki

**Result**  
HEADWEAR

€	1	150	10x
COL	8,10	6,70	6,40

One Size: 150

**387.34** RC076J**JUNIOR FOLD UP LEGIONNAIRES CAP****100% Baumwolle**

- 3-teiliger Schirm, hohe Form, ohne Mittelnäht • 2 Luftlösen je Seite • Elastisch im Nacken

**ONE SIZE****Result**  
HEADWEAR

€	1	150	10x
COL	7,30	5,90	5,70

One Size: 150

**331.33** RC032J**JUNIOR OCEAN TRAPPER HAT****100% Polyester**

- Sehr weiches Innenmaterial • Hält Kopf und Hals warm • 4-teilig

**ONE SIZE****Result**  
winter  
ESSENTIALS

€	1	50	10x
COL	8,90	7,90	7,60

One Size: 50

**366.69** B456B**JUNIOR FAIR ISLE BEANIE****100% Polyacryl**

- Zeitloses Fair Isle-Strickmuster • Farblich passende Bommeln • Breiter Aufschlag zur optimalen Veredelung

**ONE SIZE****Beechfield**  
ORIGINAL HEADWEAR

€	1	144	10x
COL	5,72	4,98	4,74

One Size: 144

**399.34** RC033J**SKIMÜTZE FÜR KINDER****340 g/m² | 100% Polyacryl**

- 3M™ Thinsulate™-Isolierung • Scotch Guard-beschichtetes Material • Umlaufend eingewebter Streifen aus Reflexgarn

**ONE SIZE****Result**  
winter  
ESSENTIALS

€	1	150	10x
COL	6,20	4,80	4,60

One Size: 150

**398.34** RC060Y**YOUTH ESCO ARMY STRICKMÜTZE****340 g/m² | 100% Polyacryl**

- Juniormütze • Fein gestrickt • Doppelt gelegt

**ONE SIZE****Result**  
winter  
ESSENTIALS

€	1	150	10x
COL	5,20	3,80	3,66

One Size: 150

**309.69** B45B**JUNIOR ORIGINAL CUFFED BEANIE****100% Polyacryl**

- Doppellagig, gestrickt • Breiter Umschlag für optimale Veredelung

**ONE SIZE****Beechfield**  
ORIGINAL HEADWEAR

€	1	144	10x
COL	2,98	2,70	2,54

One Size: 144





**386.69** **B406B****JUNIOR REFLECTIVE BOBBLE BEANIE****100% Polyacryl**

• Quate mit stark reflektierenden Fasern • Doppellagiger Strick • Leicht umzuetikettieren

**ONE SIZE**

- French Navy
- Bright Royal
- Bright Red
- True Pink

One Size: **144****083.69** **B900B****JUNIOR MORF™ ORIGINAL****100% Polyester**

• Atmungsaktives Material • Nahtlos • Maschinenwaschbar, bügelfrei

**ONE SIZE**

- White
- Black
- Surf Blue
- Orange
- Classic Pink
- Lime Green

One Size: **192****333.69**  
589**084.69** **B901****MORF™ MARL EFFECT****100% Polyester**

• Aufgedruckte Struktur • Nahtlos • Maschinenwaschbar, bügelfrei

**ONE SIZE**

- Spacer Grey
- Spacer Royal
- Spacer Red
- Spacer Pink
- Spacer Turquoise

One Size: **192****334.69** **B920****MORF™ SUPRAFLEECE™****100% Polyester**

• Warmes Polyester Suprafleece™ • Multifunktional einsetzbar • Nahtlos

**ONE SIZE**

- Black
- Graphite Grey
- French Navy
- Bright Royal
- Classic Red
- Fluorescent Yellow

One Size: **192****335.69** **B950****MORF™ ENHANCED-VIZ****100% Polyester**

• Multifunktional einsetzbar • Nahtlos • Reflektierende Streifen

**ONE SIZE**

- Black
- Fluorescent Yellow

One Size: **192****088.69** **B940****MORF™ HOODIE****100% Polyester**

• Kapuze mit flachem, verstellbarem Kordelzug • Atmungsaktives Material • Maschinenwaschbar, bügelfrei

**ONE SIZE**

- Black
- Black/Fluorescent Yellow
- Black/Graphite Grey

One Size: **48**

Bei Melangeware kann sich die Zusammensetzung der Materialien und die Grammatik ändern.

086.69 B905

**MORFTM OMBRÉ**  
 100% Polyester

• Atmungsaktives Material • Nahtlos • Maschinenwaschbar, bügelfrei



ONE SIZE

- Storm Greys
- Caribbean Blues
- Sunset Reds
- Candy Floss Pinks
- Tropical Greens

**Beechfield**  
 ORIGINAL HEADWEAR

€	1	192	10x
COL	3,10	2,78	2,62

One Size: 192

333.69 B900

**MORFTM ORIGINAL**  
 100% Polyester

• Multifunktional einsetzbar • Nahtlos • Atmungsaktives Material

**Beechfield**  
 ORIGINAL HEADWEAR

 083.69  
 588

€	1	192	10x
COL	2,86	2,58	2,44

One Size: 192

087.69 B908

**MORFTM CONTOUR**  
 100% Polyester

• Atmungsaktives Material • Nahtlos • Maschinenwaschbar, bügelfrei



ONE SIZE

- White
- Black
- Sapphire Blue
- Fuchsia
- Electric Yellow

**Beechfield**  
 ORIGINAL HEADWEAR

€	1	192	10x
COL	3,08	2,78	2,62

One Size: 192

085.69 B904

**MORFTM GEOMETRIC**  
 100% Polyester

• Atmungsaktives Material • Nahtlos • Maschinenwaschbar, bügelfrei



ONE SIZE

- Geo Grey
- Geo Blue
- Geo Orange
- Geo Pink
- Geo Lime

**Beechfield**  
 ORIGINAL HEADWEAR

€	1	192	10x
COL	3,06	2,78	2,58

One Size: 192

ONE SIZE

White	Arctic Camo	Black	Heather Grey	Graphite Grey	Light Grey	French Navy	Midnight Camo	Airforce Blue
Bright Royal	Sky Blue	Surf Blue	Sapphire	Purple	Classic Red	Fluorescent Orange	Bright Red	Orange
Classic Pink	Fluorescent Pink	Coral	Fuchsia	Burgundy	Mint	Kelly Green	Lime Green	Olive Green
Bottle Green	Yellow	Fluorescent Yellow	Chocolate	Sand	Jungle Camo			





076.69 B225

**MICROFIBRE BALACLAVA****100% Polyester**

• Leichtes, atmungsaktives Material • Flachnähte • Maschinenwaschbar und bügelfrei

**ONE SIZE**

Black

**Beechfield**  
ORIGINAL HEADWEAR

€	1	96	10x
COL	3,20	2,90	2,72



One Size: 96

077.69 B230

**MICROFLEECE BALACLAVA****100% Polyester**

• Leichtes und ultra-thermisches Gewebe • Flachnähte • Maschinenwaschbar und bügelfrei.

**ONE SIZE**

Black

**Beechfield**  
ORIGINAL HEADWEAR

€	1	96	10x
COL	5,68	5,30	5,12



One Size: 96

342.69 B242

**SUPRAFLEECE™ OHRENSCHÜTZER****100% Polyester**

• Mit Schaumstoff gepolstert • Leicht mit komfortablem Sitz • Größenverstellbar

**ONE SIZE**

Black



Charcoal

**Beechfield**  
ORIGINAL HEADWEAR

€	1	300	10x
COL	2,54	2,30	2,14



One Size: 300

060.69 B488

**ETERNITY SNOOD SCARF****100% Polyacryl**

• Grobstrick • Wirkt wie handgestrickt • Leicht umzuetikettieren

**ONE SIZE**

Off White



Black



Glacier Grey

**Beechfield**  
ORIGINAL HEADWEAR

€	1	72	10x
COL	8,72	7,90	7,34



One Size: 72

377.34 R138X

**SNOOD SCARF****100% Polyacryl**

• Sehr weiches und leichtes Material • Unisex • Angenehm zu tragen

**ONE SIZE**

Black



Charcoal Grey



Navy



Mauve



Red



Rusty Pink



Yellow

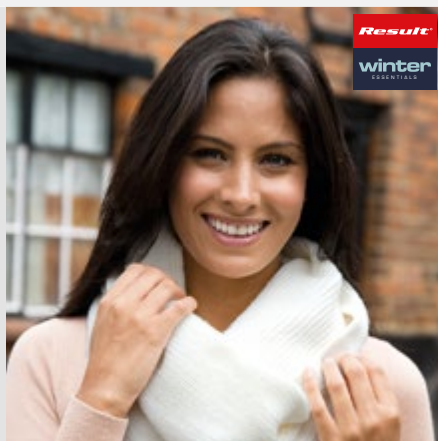

Ivory

**Result**  
winter  
essentials

€	1	50	10x
COL	8,00	7,00	6,70



One Size: 50

361.33 R361X

**WHISTLER SNOOD HAT****100% Polyacryl**

• Strick: 3 gauge, großmaschig • Weiches Stretch Comfort Material • Modischer Schlauchschal

**ONE SIZE**

Black



Grey



Navy



Purple



Olive

**Result**  
winter  
essentials

€	1	100	10x
COL	7,40	5,90	5,68



One Size: 100

**377.33** R377X**BRAIDED SNOOD**  
100% Polyacryl

- Angenehm zu tragen • Dekoratives Zopfmuster • Polartherm™ Fleece-Innenfutter in Black

ONE SIZE



Black



Grey



€	1	100	10x
COL	9,40	7,90	7,56

One Size: 100

**339.69** B468**DELUXE INFINITY SCARF**  
100% Polyacryl

- Hochwertiger Rippstrick • Schal im Loop-Design

ONE SIZE



Charcoal



French Navy



€	1	72	10x
COL	9,52	8,58	8,06

One Size: 72

**373.33** R373X**SHADES OF GREY KNITTED SCARF**  
70% Polyester, 30% Polyacryl

- Hält sehr warm • Grobstrick • Maße: 22 x 155 cm

ONE SIZE



Grey



€	1	50	10x
COL	13,30	11,90	11,44

One Size: 50

**071.69** B470**CLASSIC KNITTED SCARF**  
100% Polyacryl

- Doppellagig • Fransen an beiden Enden • Leicht umzuetikettieren

ONE SIZE



Black



Heather Grey



French Navy



€	1	72	10x
COL	6,54	5,90	5,50

One Size: 72

**055.69** B424**CLASSIC WAFFLE KNIT SCARF**  
100% Polyacryl

- Großes Waffelmuster • Leicht umzuetikettieren • Maße: 175 x 28 cm

ONE SIZE



Black



Light Grey



French Navy



€	1	72	10x
COL	10,92	9,90	9,28

One Size: 72

**050.33** R145X**CLASSIC HEAVY KNIT SCARF**  
210 g/m² | 100% Polyacryl

- Extra langer gestrickter Schal • Zum Besticken geeignet • Größe: 165 x 20 cm

ONE SIZE



Black



Charcoal



Navy



€	1	100	10x
COL	10,40	9,10	8,74

One Size: 100





072.69 B479

### STADIUM SCARF

100% Polyacryl

• Doppellagiger Strick • Quastenähnlicher Abschluss • Größe: 182 x 18 cm



#### ONE SIZE



NEW!

Beechfield  
ORIGINAL HEADWEAR

€ 1 72 10x  
COL 8,18 7,38 6,88

One Size: 72

051.33 R146X

### TEAM SCARF

100% Polyacryl

• Gestrickter Schal mit Fransen • Zum Besticken geeignet • Größe: 140 x 20 cm

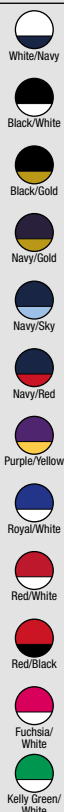

#### ONE SIZE

Result  
winter  
ESSENTIALS

€ 1 100 10x  
COL 6,50 5,50 5,30

One Size: 100

018.69 B469

### METRO KNITTED SCARF

100% Polyacryl

• Angenehm weiches Material • Kuscheiliger Rippstrick • Gesamtgewicht: 130 g

#### ONE SIZE

Beechfield  
ORIGINAL HEADWEAR

€ 1 96 10x  
COL 6,40 5,90 5,40

One Size: 96

350.33 R350X

### FAIR ISLES JACQUARD SCARF

100% Polyacryl

• Sehr warm, schützt vor kalter Witterung • Klassisches Design • Für Stick geeignet

#### ONE SIZE

Result  
winter  
ESSENTIALS

€ 1 50 10x  
COL 11,00 9,80 9,40

One Size: 50

351.33 R351X

### BUTTON TRIM SCARF

100% Polyacryl

• Holzknopf und farbiges Band als Designelement • Kraus rechts gestrickt • Schützt vor Kälte

#### ONE SIZE

Result  
winter  
ESSENTIALS

€ 1 100 10x  
COL 10,00 8,30 8,00

One Size: 100



**352.33** R352X**CHUNKY KNIT STRIPE SCARF****100% Polyacryl**

- Result Logo Aufnäher am unteren Ende • Moderne 2-farbige Streifen • Schützt vor Kälte

**ONE SIZE**

Grey



€	1	50	10x
COL	12,00	9,80	9,30

One Size: 50

**840.33** R040X**ACCESSORY SET****200 g/m² | 100% Polyester**

- Antipilling-Fleece • Elastisches Set aus Mütze, Halswärmer und Handschuhen

**S, M, L**

Black



Charcoal



Navy



Red



€	1	50	10x
COL	11,30	9,90	9,50

S-L: 50

**842.33** R100X**FLEECE SCHAL MIT TASCHE****280 g/m² | 100% Polyester**

- Anti-pilling • Mit Polyesterband eingefasste Kanten • Ein Ende mit Zip-Tasche

**ONE SIZE**

Black



Grey



Navy



Red



€	1	100	10x
COL	7,10	5,90	5,68

One Size: 100

**814.33** R143X**ACTIVE FLEECE SCHAL****230 g/m² | 100% Polyester**

- Antipilling-Fleece • Extra langer Schal mit Fransen • Für Stick geeignet

**ONE SIZE**

Black



Charcoal



Navy



Red



Yellow



€	1	100	10x
COL	5,60	4,50	4,32

One Size: 100

**353.33** R353X**BANDIT FACE/NECK/CHEST WARMER****100% Polyacryl**

- Klettverschluss • Federleichter Comfort Stretch • Sehr warm, schützt vor Kälte

**S/M, L/XL**

Black



Navy



Red



Olive



€	1	100	10x
COL	7,10	5,70	5,48

S/M-L/XL: 100

**360.34** RC140X**FLEECE STIRNBAND****200 g/m² | 100% Polyester**

- Antipilling • Ziernähte • Für Stick geeignet

**S, M, L**

Black



Charcoal Grey



Navy



Red



€	1	150	10x
COL	3,40	2,70	2,60

S-L: 150





383.34 R152X

**GEMUSTERTES STIRNBAND**

180 g/m² | 100% Polyacryl

- Warm und bequem • Reicht bis über die Ohren



ONE SIZE



Black/White



Navy/White



Royal/Red



Red/White



Arctic Green/White



€	1	100	10x
COL	4,00	2,90	2,80

One Size: 100

359.33 R359X

**REINDEER SNOOD HAT**

100% Polyester

- Sehr warmes und angenehmes Stretch-Material • Aufgedrucktes saisonales Muster • Für Stick geeignet

ONE SIZE



Black/Aqua



Black/Pink



Black/Lime

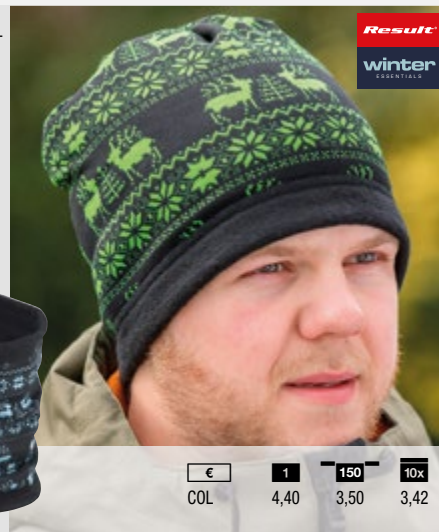

€	1	150	10x
COL	4,40	3,50	3,42

One Size: 150

367.33 R367X

**ARRAN STRICKSCHAL**

100% Polyacryl

- Warmes Stretch Comfort Material • Doppelt gelegt • Mit traditionellem Muster und Farben



ONE SIZE



Navy Burgundy Bottle Mustard/White



€	1	50	10x
COL	9,50	7,90	7,60

One Size: 50

362.33 R362X

**CHUNKY KNIT SET**

100% Polyacryl

- Strick: 3 gauge, großmaschig • Weiches und warmes Stretch Comfort Material • Set besteht aus Schal und Mütze

ONE SIZE



Grey/Aqua



Grey/Mustard



€	1	50	10x
COL	16,70	15,00	14,40

One Size: 50

366.33 R366X

**SNOW LEOPARD SET**

250 g/m² | 100% Polyester

- Beidseitig gebürstetes und bedrucktes Fleece • Weiches und warmes Stretch Comfort Material • Set bestehend aus Schal und Handschuhen



ONE SIZE



Black/White



€	1	50	10x
COL	11,10	9,50	9,10

One Size: 50

324.69 B490

**TOUCHSCREEN SMART GLOVES**

100% Polyacryl

- Geeignet für Smartphones usw. • Spezielle Einsätze an den Fingerkuppen

S/M, L/XL



Black



Heather Grey



Heather Navy

**Beechfield**  
ORIGINAL HEADWEAR

€	1	200	10x
COL	5,08	4,58	4,30

S/M-L/XL: 200

**340.69** B491**FINGERLESS GLOVES****95% Polyacryl, 5% Elasthan**

- Nahtlos • Handschuhe ohne Finger • Rippstrickbündchen.

S/M, L/XL



Black  
Charcoal

**Beechfield**  
ORIGINAL HEADWEAR

€	1	200	10x
COL	2,86	2,58	2,42

S/M-L/XL: 200

**370.69** B493**FLIPTOP GLOVES****100% Polyacryl**

- Grobstrick • Gerippte Bündchen • Fliptop mit Knopfverschluss

S/M, L/XL



Black  
Heather Grey

**Beechfield**  
ORIGINAL HEADWEAR

€	1	200	10x
COL	7,94	6,90	6,56

S/M-L/XL: 200

**843.33** R144X**ACTIVE FLEECE HANDSCHUHE****200 g/m² | 100% Polyester**

- Antipilling-Fleece Handschuhe • Für Stick geeignet

S, M, L



Black  
Charcoal  
Navy  
Red

**Result**  
winter  
ESSENTIALS

€	1	100	10x
COL	5,20	4,20	4,02

S-L: 100

**061.69** B495**CLASSIC THINSULATE™ GLOVES****100% Polyacryl**

- Thinsulate™ Futter für maximale Wärme • Leicht umzuetikettieren • Unisex

S/M, L/XL



Black  
Heather Grey  
French Navy

**Beechfield**  
ORIGINAL HEADWEAR

€	1	150	10x
COL	8,80	7,90	7,44

S/M-L/XL: 150

**034.33** R134X**TECH PERFORMANCE SPORT GLOVE****220 g/m² | 93% Polyester, 7% Elasthan**

- 3-lagiger Soft Shell-Handschuh • Seitliche Zips • Gummierete Aufsätze auf den Handflächen für besseren Halt

S, M, L



Grey/Black  
Black/Black

**Result**  
winter  
ESSENTIALS

€	1	50	10x
COL	19,80	17,90	17,20

S-L: 50

**052.33** R147X**FULLY LINED THINSULATE GLOVES****100% Polyacryl**

- 3M™ Thinsulate™ Isolierung • Gestrickte Fingerhandschuhe mit weichem Futter • Zum Besticken geeignet

S/M, L/XL, 2XL



Black  
Charcoal  
Navy

**Result**  
winter  
ESSENTIALS

€	1	100	10x
COL	7,50	6,50	6,24

S/M-2XL: 100





001.09 12900

**DRYBLEND® STADION FLEECE-DECKE**

325 g/m² | 50% Baumwolle, 50% Polyester  
• Antipilling • Hohlnaht an allen Seiten • Doppelnähte



€ 1 12 10x  
COL 17,04 13,68 12,86

**ONE SIZE**



One Size: 12

839.33 R039X

**POLARTHERM™ KUSCHELDECKE**

300 g/m² | 100% Polyester

• Weich • Waschmaschinengeeignet • Kontrastfarbige Einfassung in Natur



**ONE SIZE**



€ 1 20 10x  
COL 21,00 19,00 18,20

One Size: 20

363.33 R363X

**PALMGRIIP HANDSCHUHE**

180 g/m² | 100% Polyester

• Weiches und warmes Stretch Comfort Material • Finger Abdeckung mit Klettverschluss • Grip-Streifen auf der Handfläche

**S/M, L/XL**



€ 1 100 10x  
COL 8,30 7,00 6,70

S/M-L/XL: 100

364.33 R364X

**SOFTSHELL THERMAL HANDSCHUHE**

100% Polyester

• Weiches und warmes Stretch Comfort Material • Grip-Bereich auf der Handfläche • Elastisches Band am Handgelenk

**S/M, L/XL**



€ 1 100 10x  
COL 14,50 13,00 12,50

S/M-L/XL: 100

365.33 R365X

**PATTERN THINSULATE HANDSCHUHE**

100% Polyacryl

• Strick: 6 Gauge • Weiches und warmes Stretch Comfort Material • 3M Thinsulate™ Etikett auf Bündchen am Handgelenk

**S/M, L/XL**



€ 1 100 10x  
COL 8,30 7,00 6,70

S/M-L/XL: 100

**BagBase®**

079.29 / BG168 - 078.29 / BG166

**Taschen**



## Trend-Taschen



637.57	<b>CA-37309 MB</b>	Canvas Messenger	<b>606</b>
638.57	<b>CA-3828 DS</b>	Canvas Denim Shopper	<b>603</b>
634.57	<b>CA-3923 SCS</b>	Small Canvas Shopper	<b>606</b>
635.57	<b>CA-4432 ZCS</b>	Zippered Canvas Shopper	<b>606</b>
636.57	<b>CA-4631 LCS</b>	Large Canvas Shopper	<b>606</b>
641.57	<b>FE-32209 PFS</b>	Pocket Felt Shopper	<b>603</b>
639.57	<b>FE-3923 SFS</b>	Small Felt Shopper	<b>603</b>
640.57	<b>FE-4631 LFS</b>	Large Felt Shopper	<b>603</b>

## Einkaufstaschen

BagBase®

021.29	<b>BG901</b>	Sublimation Shopper	<b>614</b>
601.57	<b>3842-LH</b>	Cotton Bag LH	<b>610</b>
610.57	<b>3842-SH</b>	Cotton Shopper SH	<b>610</b>
629.57	<b>384210-LH</b>	Double Handle Gusset Bag	<b>607</b>
604.57	<b>CC-3842-LH</b>	Canvas Tote LH	<b>607</b>
603.57	<b>CC-3842-SH</b>	Classic Canvas Tote SH	<b>607</b>
605.57	<b>CC-4739-BB</b>	Canvas Shopping Bag	<b>607</b>
633.57	<b>JB100-3842-LH</b>	Budget 100 Promo Bag LH	<b>611</b>
632.57	<b>JB100-3842-SH</b>	Budget 100 Promo Bag SH	<b>611</b>
617.57	<b>PP-382910-SH0</b>	Small Shopper SH	<b>608</b>
618.57	<b>PP-383010-LB</b>	Leisure Bag LH	<b>608</b>
623.57	<b>PP-3842-LH</b>	Basic Shopper LH	<b>610</b>
600.57	<b>PP-3842-SH</b>	Basic Shopper SH	<b>609</b>
619.57	<b>PP-384210-CL</b>	Contrast Shopper SH	<b>608</b>
620.57	<b>PP-384240-CS</b>	Contrast Shopper SH	<b>608</b>
621.57	<b>PP-404210-WB</b>	Wallet Bag LH	<b>608</b>
622.57	<b>PP-423212-VS</b>	Folding Shopper SH	<b>608</b>
615.57	<b>PP-4341-FS</b>	Fashion Shopper	<b>609</b>

QUADRA

043.30	<b>QD23</b>	Canvas Classic Shopper	<b>615</b>
--------	-------------	------------------------	------------



600.33	<b>R002X</b>	HDI Compact Shopper	<b>609</b>
--------	--------------	---------------------	------------



697.38	<b>Bangalore 1113</b>	Shopper Bag	<b>615</b>
601.38	<b>Calcutta 1105-70</b>	Calcutta Long Handled Jute Shopper Bag	<b>613</b>
602.38	<b>Chennai 1107-70</b>	Chennai Short Handled Jute Shopper Bag	<b>614</b>
620.38	<b>Guildford 4112</b>	Guildford Cotton Shopper/Tote Shoulder Bag	<b>611</b>
632.38	<b>Lyon 4120</b>	Polypropylen Shopper	<b>609</b>
669.38	<b>Mumbai 1109</b>	Leisure Jute Bag	<b>614</b>
698.38	<b>Varanasi 1115</b>	Jutton Leisure Bag	<b>612</b>





610.28	<b>W100</b>	Budget Promo Bag For Life	<b>611</b>
601.28	<b>W101</b>	Bag for Life - Long Handles	<b>612</b>
611.28	<b>W101S</b>	Bag for Life SH	<b>611</b>
646.28	<b>W201</b>	Premium Cotton Tote	<b>611</b>
606.28	<b>W406</b>	Jute Compact Tote	<b>612</b>
607.28	<b>W407</b>	Classic Jute Shopper	<b>614</b>
608.28	<b>W408</b>	Jumbo Jute Shopper	<b>613</b>
619.28	<b>W409</b>	Jute Boutique Shopper	<b>613</b>
613.28	<b>W413</b>	Jute Midi Tote	<b>612</b>
603.28	<b>W421</b>	Printers' Midi Jute Bag	<b>613</b>
602.28	<b>W422</b>	Printers' Jute Classic Shopper	<b>614</b>
651.28	<b>W426</b>	Cotton Pocket Jute Midi Tote	<b>612</b>
652.28	<b>W427</b>	Cotton Pocket Jute Shopper	<b>613</b>
637.28	<b>W437</b>	Shimmer Jute Shopper	<b>614</b>
641.28	<b>W447</b>	Juco Shopper	<b>613</b>

## Rucksäcke

BagBase®





671.29	<b>BG10</b>	Premium Gymsac	<b>617</b>
039.29	<b>BG110</b>	Icon Gymsac	<b>616</b>
610.29	<b>BG125</b>	Original Fashion Backpack	<b>617</b>
615.29	<b>BG125J</b>	Junior Fashion Rucksack	<b>624</b>
693.29	<b>BG125L</b>	Maxi Fashion Backpack	<b>624</b>
682.29	<b>BG126</b>	Two-Tone Fashion Backpack	<b>622</b>
075.29	<b>BG138</b>	Reflective Roll-Top Backpack	<b>619</b>
063.29	<b>BG148</b>	Studio Backpack	<b>620</b>
077.29	<b>BG151</b>	Packaway Backpack	<b>616</b>
064.29	<b>BG153</b>	Mini Essential Fashion Backpack	<b>620</b>
065.29	<b>BG155</b>	Essential Fashion Backpack	<b>620</b>
079.29	<b>BG168</b>	Scuba Backpack	<b>627</b>
067.29	<b>BG175</b>	Camo Backpack	<b>620</b>
040.29	<b>BG180</b>	Graphic Gymsac	<b>616</b>
042.29	<b>BG188</b>	Graphic Backpack	<b>621</b>
081.29	<b>BG198</b>	Duo Knit Backpack	<b>627</b>
650.29	<b>BG211</b>	Universal Monostrap	<b>618</b>
627.29	<b>BG212</b>	Universal Backpack	<b>620</b>
082.29	<b>BG250</b>	Faux Leather Gymsac	<b>618</b>
083.29	<b>BG255</b>	Faux Leather Fashion Backpack	<b>623</b>
047.29	<b>BG542</b>	Athleisure Gymsac	<b>616</b>



	600.29	<b>BG550</b>	Athleisure Pro Backpack	<b>624</b>
	617.29	<b>BG571</b>	Teamwear Rucksack	<b>625</b>
	085.29	<b>BG576</b>	Hardbase Sports Backpack	<b>625</b>
	072.29	<b>BG616</b>	Urban Daypack	<b>622</b>
	068.29	<b>BG618</b>	Urban Utility Backpack	<b>622</b>
	087.29	<b>BG619</b>	Urban Toploader	<b>622</b>
	069.29	<b>BG620</b>	Urban Explorer Backpack	<b>622</b>
	070.29	<b>BG815</b>	Tarp Roll Top Backpack	<b>619</b>
	637.29	<b>BG825</b>	Heritage Rucksack	<b>621</b>
	088.29	<b>BG851</b>	Carve Boardpack	<b>621</b>
	089.29	<b>BG853</b>	Old School Boardpack	<b>621</b>
	017.29	<b>BG855</b>	Roll-Top Backpack	<b>619</b>
	055.29	<b>BG864</b>	Onyx Drawstring Backpack	<b>618</b>
	056.29	<b>BG866</b>	Onyx Mini Backpack	<b>619</b>
	057.29	<b>BG867</b>	Onyx Backpack	<b>623</b>
	022.29	<b>BG910</b>	Sublimation Rucksacktasche	<b>615</b>
	030.29	<b>BG955</b>	Sublimation Backpack	<b>619</b>
	602.57	<b>Backpack</b>	Cotton Drawstring Backpack	<b>617</b>
	614.57	<b>PP-4054-BP</b>	Drawstring Shoulder Bag	<b>615</b>
COMFORT COLORS®	601.03	<b>342</b>	Canvas Cinch Sak	<b>618</b>
	067.30	<b>QD460</b>	Mesh Gymsac	<b>616</b>
	662.30	<b>QD612</b>	Vintage Canvas Rucksack	<b>624</b>
	023.30	<b>QD615</b>	Vintage Rucksack	<b>624</b>
	671.30	<b>QD71</b>	Rucksackbeutel	<b>616</b>
	068.30	<b>QD881</b>	NuHide™ Mini Backpack	<b>623</b>
	069.30	<b>QD885</b>	NuHide™ Saddle Bag	<b>623</b>
	070.30	<b>QD886</b>	NuHide™ Bucket Bag	<b>623</b>
	016.30	<b>QS255</b>	Pro Team Backpack	<b>624</b>
	653.30	<b>QS53</b>	Teamwear Rucksack	<b>621</b>
	020.30	<b>QX520</b>	SLX 20 Litre Daypack	<b>623</b>
	022.38	<b>Birmingham 7698</b>	Birmingham Capacity 30L Backpack	<b>627</b>
	016.38	<b>Cologne 5812</b>	Cologne Absolute Laptop Backpack	<b>626</b>
	605.38	<b>Fuji 1202</b>	Fuji Basic Backpack	<b>620</b>
	645.38	<b>Geneva 7241</b>	Backpack	<b>625</b>
	650.38	<b>Indiana 1295</b>	Indiana Sports Rucksack	<b>625</b>
	023.38	<b>Kyoto 7699</b>	Kyoto Ultimate Backpack	<b>626</b>
	653.38	<b>Liverpool 7696</b>	Moderner Rucksack	<b>625</b>

	614.38	<b>London 7700</b>	Backpack	<b>626</b>
	622.38	<b>Miami 7690</b>	Miami Rucksack	<b>626</b>
	637.38	<b>Milan 7667</b>	Milan Rucksack	<b>625</b>
	682.38	<b>Nagoya 7657</b>	Stylish Backpack	<b>619</b>
	683.38	<b>Nottingham 7693</b>	Anywhere Backpack	<b>621</b>
	613.38	<b>Osaka 7677</b>	Basic Backpack	<b>626</b>
	019.38	<b>Sheffield 5897</b>	Sheffield Cotton Drawstring Backpack	<b>618</b>
	619.38	<b>Stafford 5890</b>	Stafford Rucksacktasche	<b>615</b>
	018.38	<b>Stafford Bi-Col 5891</b>	Contrast Drawstring Backpack	<b>615</b>
	691.38	<b>York 1232</b>	Basic Backpack	<b>626</b>
	698.28	<b>W110</b>	Cotton Gymsac	<b>617</b>
	647.28	<b>W210</b>	Premium Cotton Gymsac	<b>618</b>

## Umhängetaschen

	684.29	<b>BG14</b>	Retro Shoulder Bag	<b>630</b>
	618.29	<b>BG16</b>	Retro Flight Bag	<b>628</b>
	664.29	<b>BG18</b>	Mini Reportertasche	<b>628</b>
	679.29	<b>BG21</b>	Messenger Bag	<b>630</b>
	683.29	<b>BG26</b>	Retro Day Bag	<b>628</b>
	041.29	<b>BG30</b>	Across Body Bag	<b>627</b>
	005.29	<b>BG331</b>	Conference Messenger	<b>629</b>
	052.29	<b>BG651</b>	Classic Canvas Messenger	<b>629</b>
	016.29	<b>BG693</b>	Riviera Tasche	<b>631</b>
	687.29	<b>BG71</b>	Retro Messenger	<b>629</b>
	054.29	<b>BG863</b>	Onyx Across Body Bag	<b>627</b>
	036.29	<b>BG91</b>	Original Retro Messenger	<b>629</b>
	031.29	<b>BG961</b>	Sublimation Digital Mini Reporter	<b>628</b>
	032.29	<b>BG963</b>	Sublimation Digital Reporter	<b>629</b>
	033.29	<b>BG965</b>	Sublimation Messenger Bag	<b>631</b>
	038.29	<b>BG98</b>	Original Retro Across Body Bag	<b>627</b>
	631.57	<b>PP-37329-MB</b>	Messenger Bag	<b>628</b>
COMFORT COLORS®	602.03	<b>343</b>	Canvas Field Bag	<b>631</b>
	675.30	<b>QD625</b>	Schultertasche "Vintage"	<b>631</b>
	035.30	<b>QD875</b>	NuHide™ Messenger	<b>630</b>
	015.38	<b>Burmoos 4133</b>	Bürmoos Wellness Leisure Bag	<b>631</b>
	655.38	<b>Dijon 1866</b>	Shoulder Pouch	<b>629</b>
	625.38	<b>Nice 1016</b>	Polypropylen Conference/Messenger Bag	<b>628</b>





## Große Tragetaschen

<b>BagBase®</b>	626.29	<b>BG673</b>	Canvas Day Bag	<b>632</b>
	015.29	<b>BG683</b>	Westcove Canvas Tasche	<b>632</b>
<b>COMFORT COLORS®</b>	600.03	<b>340</b>	Canvas Heavy Tote	<b>632</b>
<b>QUADRA</b>	626.30	<b>QD26</b>	Canvas Deck Bag	<b>632</b>
	649.28	<b>W225</b>	Premium Cotton Maxi Tote	<b>632</b>

## Barrel Bags

<b>BagBase®</b>	073.29	<b>BG127</b>	Original Drawstring Backpack	<b>635</b>
	074.29	<b>BG136</b>	Reflective Barrel Bag	<b>633</b>
	692.29	<b>BG140</b>	Original Barrel Bag	<b>633</b>
	060.29	<b>BG140S</b>	Mini Barrel Bag	<b>632</b>
	062.29	<b>BG146</b>	Studio Barrel Bag	<b>633</b>
	623.29	<b>BG150</b>	Packaway Barrel Bag	<b>633</b>
	078.29	<b>BG166</b>	Scuba Barrel Bag	<b>634</b>
	066.29	<b>BG173</b>	Camo Barrel Bag	<b>633</b>
	080.29	<b>BG196</b>	Duo Knit Barrel Bag	<b>634</b>
	048.29	<b>BG546</b>	Athleisure Kit Bag	<b>635</b>
	071.29	<b>BG820</b>	Tarp 50 Litre Duffel	<b>634</b>
	642.30	<b>QD525</b>	Pro Cargo Bag	<b>635</b>
<b>QUADRA</b>	074.30	<b>QD660</b>	SLX 60 Litre Waterproof Drytube	<b>635</b>
	041.30	<b>QX560</b>	SLX 60 Litre Haul Bag	<b>635</b>
	073.30	<b>QX640</b>	SLX 40 Litre Waterproof Drytube	<b>635</b>
	013.38	<b>Andros 1586</b>	Andros Daily Sports Bag	<b>634</b>
	604.38	<b>Newbury 1192</b>	Canvas Duffel Bag	<b>634</b>
	603.38	<b>Plumpton 1191</b>	Plumpton Polyester Duffel Bag	<b>634</b>

## Sport- & Freizeittaschen

<b>BagBase®</b>	675.29	<b>BG200</b>	Freestyle Holdall	<b>636</b>
	677.29	<b>BG22</b>	Classic Holdall	<b>639</b>
	644.29	<b>BG544</b>	Athleisure Holdall	<b>636</b>
	672.29	<b>BG572</b>	Teamwear Holdall	<b>639</b>
	086.29	<b>BG578</b>	Hardbase Sports Holdall	<b>638</b>
	685.29	<b>BG75</b>	Retro Bowling Bag	<b>636</b>
	037.29	<b>BG95</b>	Original Retro Bowling Bag	<b>636</b>
	044.30	<b>QD144</b>	Utility Holdall 40 Litres	<b>637</b>
	045.30	<b>QD146</b>	Utility Holdall 60 Litres	<b>640</b>
	676.30	<b>QD70</b>	Sport-Tasche	<b>637</b>
<b>QUADRA</b>	630.30	<b>QD74</b>	Universal Holdall	<b>638</b>

680.30	<b>QD80</b>	Jumbo Sport Reisetasche	<b>640</b>
017.30	<b>QS270</b>	Pro Team Holdall	<b>639</b>
018.30	<b>QS277</b>	Pro Team Locker Bag	<b>637</b>
031.30	<b>QS285</b>	Pro Team Hardbase Holdall	<b>638</b>
032.30	<b>QS288</b>	Pro Team Jumbo Kit Bag	<b>640</b>
647.30	<b>QS70</b>	Teamwear Holdall	<b>639</b>
637.30	<b>QS77</b>	Tasche für Umkleidespind	<b>637</b>
628.30	<b>QS88</b>	Jumbo Kit Bag	<b>640</b>
021.30	<b>QX530</b>	SLX 30 Litre Daypack	<b>641</b>
696.38	<b>Aberdeen 1411</b>	Big Kit Holdall	<b>640</b>
607.38	<b>Athena 1588</b>	Athena Sports/Overnight Holdall	<b>638</b>
629.38	<b>Cannes 2450</b>	Cannes Sports Bag	<b>637</b>
644.38	<b>Chicago 2698</b>	Spacious Holdall	<b>640</b>
641.38	<b>Daytona 2510</b>	Daytona Holdall	<b>639</b>
662.38	<b>Glasgow 1417</b>	Jumbo Kit Reisetasche	<b>636</b>
695.38	<b>Naxos 2477</b>	Sports Kit Bag	<b>639</b>
694.38	<b>Piraeus 1578</b>	Sports Holdall	<b>638</b>
627.38	<b>Rhodes 1577</b>	Rhodes Sports Holdall	<b>638</b>
606.38	<b>Saloniki 1584</b>	Saloniki Sports Holdall	<b>637</b>
600.18	<b>GBW-1L</b>	Waterproof Gear Bag	<b>636</b>





## Reisetaschen

<b>BagBase®</b>	699.29	<b>BG23</b>	Classic Wheely Holdall	<b>645</b>
	630.29	<b>BG25</b>	Classic Airporter	<b>644</b>
	009.29	<b>BG460</b>	Escape Ultimate Cabin Carryall	<b>641</b>
	010.29	<b>BG461</b>	Escape Dual Layer Cabin Wheelie	<b>644</b>
	011.29	<b>BG462</b>	Escape Dual-Layer Medium Wheelie	<b>645</b>
	012.29	<b>BG463</b>	Escape Dual-Layer Large Wheelie	<b>645</b>
	046.29	<b>BG470</b>	Lightweight Spinner Carry-On	<b>643</b>
	014.29	<b>BG628</b>	Vintage Overnighter	<b>642</b>
	636.29	<b>BG650</b>	Vintage Canvas Weekender	<b>642</b>
	058.29	<b>BG869</b>	Onyx Weekender	<b>642</b>
<b>QUADRA</b>	645.30	<b>QD45</b>	Reisetasche	<b>642</b>
	613.30	<b>QD613</b>	Vintage Canvas Holdall	<b>643</b>
	036.30	<b>QD878</b>	NuHide™ Weekender	<b>643</b>
	694.30	<b>QD902</b>	Vessel™ Handgepäck-Trolley	<b>643</b>
	699.30	<b>QD904</b>	Vessel™ Team Wheelie Bag	<b>645</b>
	627.30	<b>QD970</b>	Tungsten™ Rollentasche	<b>644</b>





014.30	<b>QD972</b>	Tungsten™ Laptop Airporter	<b>644</b>
015.30	<b>QD973</b>	Tungsten™ Mobile Office	<b>644</b>
038.30	<b>QD975</b>	Tungsten™ Business Traveller	<b>644</b>
040.30	<b>QX550</b>	SLX 30 Litre Stowaway Carry-On	<b>642</b>
 616.38	<b>Atlantic 2688</b>	Atlantic Oversized Kitbag	<b>641</b>
020.38	<b>Beijing 6093</b>	Beijing Flyer Trolley	<b>642</b>
686.38	<b>Carrara II 1421</b>	Monopole Trolley-Rucksack	<b>646</b>
642.38	<b>Detroit 6090</b>	Detroit Trolley Holdall	<b>643</b>
628.38	<b>Gran Paradiso 1788</b>	Gran Paradiso Wanderrucksack	<b>641</b>
014.38	<b>Matterhorn 1801</b>	Matterhorn 30L Hiker Backpack	<b>641</b>
624.38	<b>Monte Rosa 1797</b>	Classic Travel Rucksack	<b>641</b>
699.38	<b>Paris 6096</b>	Trolley Holdall	<b>646</b>
670.38	<b>Roma 1424</b>	Laptop Trolley Backpack	<b>645</b>
692.38	<b>Trieste 7720</b>	Soft Cabin Backpack	<b>643</b>
021.38	<b>Warwick 6806</b>	Warwick Overnight Business Trolley	<b>645</b>

## Kleiderhüllen & Schuhtaschen



 084.29	<b>BG459</b>	Escape Packing Cube Set	<b>647</b>
643.29	<b>BG540</b>	Sports Shoe/Accessory Bag	<b>646</b>
 630.57	<b>PP-17080-DB</b>	Dress Bag	<b>646</b>
613.57	<b>PP-3045-SB</b>	Shoe Bag	<b>647</b>
616.57	<b>PP-60100-SB</b>	Suit Bag	<b>646</b>
 631.30	<b>QD31</b>	Deluxe Kleiderhülle	<b>646</b>
641.30	<b>QD76</b>	Schuhtasche	<b>647</b>
646.30	<b>QD85</b>	Schuhtasche	<b>647</b>
668.30	<b>QD86</b>	Stiefeltasche	<b>647</b>
 693.38	<b>Bari 1433</b>	Folding Travel Holdall	<b>647</b>

## Schul- & Dokumententaschen

 696.29	<b>BG145</b>	Junior Dance Bag	<b>648</b>
665.29	<b>BG33</b>	Portfolio Briefcase	<b>648</b>
673.29	<b>BG613</b>	Vintage Laptop Backpack	<b>650</b>
 022.30	<b>QD269</b>	Executive Digital Backpack	<b>650</b>
635.30	<b>QD452</b>	Enhanced-Viz Book Bag	<b>648</b>
678.30	<b>QD458</b>	Kids Schuhbeutel	<b>648</b>
651.30	<b>QD51</b>	Junior Book Bag	<b>648</b>
601.30	<b>QD610</b>	Vintage Canvas Aktentasche	<b>651</b>
665.30	<b>QD65</b>	Allround Aktentasche	<b>651</b>
603.30	<b>QD802</b>	Burbank Zipper Portfolio	<b>649</b>

604.30	<b>QD803</b>	Burbank Deluxe Zipper Portfolio	<b>649</b>
690.30	<b>QD90</b>	Dokumenten-Tasche	<b>648</b>
 648.38	<b>Kansas 1448</b>	Conference Bag	<b>649</b>
680.38	<b>Oslo II 1443</b>	Excellent Conference Bag	<b>649</b>

## Laptop- & Tablet-Taschen



 628.29	<b>BG218</b>	Two-Tone Digital Messenger	<b>652</b>
043.29	<b>BG260</b>	Campus Laptop Brief	<b>652</b>
044.29	<b>BG261</b>	Campus Laptop Messenger	<b>652</b>
045.29	<b>BG265</b>	Campus Laptop Backpack	<b>651</b>
 695.30	<b>QD264</b>	Executive Ipad Case	<b>649</b>
600.30	<b>QD266</b>	Portfolio Laptop Case	<b>652</b>
010.30	<b>QD268</b>	Executive Digital Office	<b>653</b>
024.30	<b>QD624</b>	Vintage Canvas iPad™/Tablet Reporter	<b>652</b>
621.30	<b>QD905</b>	Vessel™ Laptop Rucksack	<b>650</b>
030.30	<b>QD963</b>	Eclipse iPad™/Tablet Document Folio	<b>649</b>
667.30	<b>QD967</b>	Tungsten™ Laptop Aktentasche	<b>653</b>
663.30	<b>QD968</b>	Tungsten™ Laptop Rucksack	<b>650</b>
042.30	<b>QX570</b>	SLX 15 Litre Courier Bag	<b>653</b>
 017.38	<b>Bordeaux 5819</b>	Bordeaux Hybrid Laptop Briefcase	<b>650</b>
674.38	<b>Frankfurt 5818</b>	Smart Laptop Backpack	<b>650</b>
634.38	<b>Freiburg 5363</b>	Freiburg Laptop Rucksack	<b>651</b>
689.38	<b>Munich 2900</b>	Laptop Briefcase	<b>652</b>
640.38	<b>Toronto 5824</b>	Toronto Laptop Rucksack	<b>651</b>
678.38	<b>Zurich 5343</b>	Classic Laptop Backpack	<b>651</b>

## Accessoires

 076.29	<b>BG142</b>	Oversized Belt Bag	<b>659</b>
061.29	<b>BG144</b>	Studio Waistpack	<b>660</b>
059.29	<b>BG38</b>	Grab Pouch	<b>656</b>
606.29	<b>BG40</b>	Ripper Wallet	<b>656</b>
612.29	<b>BG42</b>	Belt Bag	<b>659</b>
674.29	<b>BG44</b>	Washbag	<b>660</b>
635.29	<b>BG46</b>	Handy-Tasche	<b>656</b>
632.29	<b>BG47</b>	Travel Wallet	<b>657</b>
648.29	<b>BG48</b>	Travel Wallet XL	<b>658</b>
668.29	<b>BG49</b>	Phone Pouch XL	<b>657</b>
649.29	<b>BG53</b>	Organiser Waistpack	<b>659</b>
053.29	<b>BG861</b>	Onyx Wash Bag	<b>660</b>









<b>BagBase®</b>	023.29	<b>BG915</b>	Sublimation Stuff Bag	<b>655</b>
	024.29	<b>BG940</b>	Sublimation Wallet	<b>655</b>
	026.29	<b>BG944</b>	Sublimation Pencil Case	<b>657</b>
	028.29	<b>BG949</b>	Sublimation Phone Pouch XL	<b>655</b>
	090.29	<b>BG960</b>	Sublimation Lunch Cooler Bag	<b>658</b>
	626.57	<b>1014-DS</b>	Bag with Drawstring Mini	<b>653</b>
	627.57	<b>1520-DS</b>	Bag with Drawstring Medium	<b>653</b>
	612.57	<b>2226-SH</b>	Apothekentasche	<b>654</b>
	628.57	<b>2530-DS</b>	Bag with Drawstring	<b>653</b>
<b>COMFORT COLORS®</b>	603.03	<b>344</b>	Canvas Hip Bag	<b>659</b>
	612.30	<b>QD12</b>	Deluxe Gürteltasche	<b>660</b>
<b>QUADRA</b>	066.30	<b>QD435</b>	Lunch Cooler Bag	<b>658</b>
	046.30	<b>QD440</b>	Water Bottle And Holder	<b>657</b>
	071.30	<b>QD887</b>	NuHide™ Pencil Case	<b>657</b>
	072.30	<b>QD889</b>	NuHide™ Accessory Pouch	<b>657</b>
	648.30	<b>QS20</b>	Teamwear Hydro Gürteltasche	<b>658</b>
	019.30	<b>QX510</b>	SLX Hydration Pack	<b>660</b>
	039.30	<b>QX515</b>	SLX 5 Litre Performance Waistpack	<b>660</b>
	687.38	<b>Bilbao 4450</b>	Toiletry Bag	<b>661</b>
	633.38	<b>Bristol 4476</b>	Toilettentasche	<b>661</b>
	609.38	<b>Ibiza 2484</b>	Ibiza Toiletry Bag	<b>661</b>
	688.38	<b>Jaipur 1102</b>	Small Jutten Gift Bag	<b>654</b>
	657.38	<b>Linz 4811</b>	Klassische Kosmetiktasche	<b>661</b>
	671.38	<b>Sandwich 1808</b>	Sandwich Lunchbox	<b>658</b>
	672.38	<b>Woodstock 1828</b>	Cooler Bag	<b>658</b>
	628.28	<b>W103</b>	Cotton Party Bag for Life	<b>654</b>
	648.28	<b>W216</b>	Premium Cotton Stuff Bag	<b>654</b>
	633.38	<b>W350</b>	Fairtrade Cotton Canvas Cushion Cover	<b>654</b>
	620.28	<b>W411</b>	Jute Petite Gift Bag	<b>654</b>
	612.28	<b>W412</b>	Jute Mini Gift Bag	<b>655</b>
	634.28	<b>W415</b>	Jute Stuff Bag	<b>656</b>
	650.28	<b>W425</b>	Cotton Pocket Jute Gift Bag	<b>655</b>
	635.28	<b>W431</b>	Shimmer Jute Mini Gift Bag	<b>656</b>
	636.28	<b>W433</b>	Shimmer Jute Bottle Bag	<b>656</b>

640.28	<b>W441</b>	Juco Mini Gift Bag	<b>655</b>
653.28	<b>W544</b>	Dipped Base Canvas Accessory Bag	<b>662</b>
654.28	<b>W552</b>	Canvas Accessory Case	<b>661</b>
655.28	<b>W558</b>	Canvas Vanity Case	<b>662</b>
656.28	<b>W572</b>	Reversible Canvas Organiser	<b>661</b>

## Organic/Fairtrade Baumwolle

	608.57	<b>OG Backpack</b>	Organic Cotton Drawstring Backpack	<b>662</b>
	606.57	<b>OG-3842-LH</b>	Popular Organic Cotton Shopper LH	<b>662</b>
	607.57	<b>OG-3842-SH</b>	Organic Cotton Shopper SH	<b>662</b>
	632.28	<b>W118</b>	Organic Cotton Drawcord Bag	<b>662</b>
	642.28	<b>W460</b>	FairTrade Cotton Canvas Mini Messenger	<b>664</b>
	643.28	<b>W462</b>	FairTrade Cotton Canvas Midi Messenger	<b>664</b>
	644.28	<b>W464</b>	FairTrade Cotton Canvas Messenger	<b>664</b>
	621.28	<b>W620</b>	Fairtrade Cotton Bottle Bag	<b>664</b>
	623.28	<b>W623</b>	Fairtrade Cotton Classic Shopper	<b>664</b>
	671.28	<b>W671</b>	Fairtrade Camden Shopper	<b>664</b>
	604.28	<b>W801</b>	EarthAware™ Organic Bag for Life	<b>665</b>
	609.28	<b>W810</b>	EarthAware™ Organic Gymsac	<b>665</b>
	657.28	<b>W812</b>	EarthAware™ Organic Sea Bag	<b>665</b>
	658.28	<b>W814</b>	EarthAware™ Organic Barrel Bag	<b>665</b>
	638.28	<b>W820</b>	EarthAware™ Spring Wristlet	<b>663</b>
	639.28	<b>W821</b>	EarthAware™ Spring Tote	<b>663</b>
	659.28	<b>W825</b>	EarthAware™ Organic Spring Purse	<b>663</b>
	626.28	<b>W850</b>	EarthAware™ Organic Marina Tote	<b>665</b>
	627.28	<b>W855</b>	EarthAware™ Organic Marina Tote XL	<b>665</b>

## Hi-Vis

	646.38	<b>Gatwick 1340</b>	Hi-Vis Backpack	<b>666</b>
	621.38	<b>Hi-Viz 8001</b>	Hi-Vis Rucksack	<b>666</b>
	010.38	<b>London Hi-Vis 7702</b>	Hi-Vis Backpack	<b>666</b>
	677.38	<b>Seattle 2518</b>	Essential Hi-Vis Work Bag	<b>666</b>
	649.38	<b>Stafford 5892</b>	Hi-Vis Rucksacktasche	<b>666</b>
	955.77	<b>HVW068</b>	Rucksack Cover	<b>666</b>



638.57 CA-3828 DS

**CANVAS DENIM SHOPPER**420 g/m<sup>2</sup> | 85% Baumwolle, 15% Polyester

- Aufgesetzte Fronttasche • Nähte in Kontrastfarbe • Maße: 42 x 26 x 21 cm

**ONE SIZE****NEW!**

Verfügbar ab Frühjahr 2018!

bags  
by  
jassz

€	1	50	10x
COL	19,78	17,18	16,58



One Size: 50

639.57 FE-3923 SFS

**SMALL FELT SHOPPER**430 g/m<sup>2</sup> | 100% Polyester (Filz)

- Hauptfach mit Ton-in-Ton Klettverschluss • Innentasche • Maße: 40 x 23 x 12 cm

**ONE SIZE****NEW!**

Verfügbar ab Frühjahr 2018!

bags  
by  
jassz

€	1	50	10x
COL	9,98	7,98	7,78



One Size: 50

640.57 FE-4631 LFS

**LARGE FELT SHOPPER**430 g/m<sup>2</sup> | 100% Polyester (Filz)

- Hauptfach mit Ton-in-Ton Klettverschluss • Innentasche • Maße: 47 x 31 x 13 cm

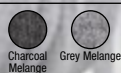
**ONE SIZE****NEW!**

Verfügbar ab Frühjahr 2018!

bags  
by  
jassz

€	1	50	10x
COL	10,38	8,78	8,58



One Size: 50

641.57 FE-32209 PFS

**POCKET FELT SHOPPER**430 g/m<sup>2</sup> | 100% Polyester (Filz)

- Hauptfach mit Ton-in-Ton Klettverschluss • 3 aufgesetzte Front-Taschen • Maße: 32 x 20 x 10 cm

**ONE SIZE****NEW!**

Verfügbar ab Frühjahr 2018!

bags  
by  
jassz

€	1	50	10x
COL	12,38	9,98	9,58



One Size: 50







- 1. Small Felt Shopper  
[639.57]
- 2. Patch Pocket Felt  
Shopper  
[641.57]
- 3. Large Felt Shopper  
[640.57]

**new**  
**felt**  
R A N G E

Seien Sie up to date mit unseren exklusiven Filz-Taschen. Sie eignen sich ideal für die individuelle Veredelung per Druck oder Lasergravur und sind stilvoll und dezent zugleich.

new

# Canvas

R A N G E

Entscheiden Sie sich für Vintage-Chic in robustem Canvas. Durch die Stückfärbung ist jede Tasche ein Einzelstück – von der Einkaufstasche bis hin zur Umhängetasche.



new

# DENIM

R A N G E



Denim Shopper/Canvas Trim [638.57]

Der Denim-Trend ist zurück! Diese trendige Tasche bietet außer einer tollen Optik auch modische Tragegriffe aus Canvas und vorne eine Zusatztasche. Helles oder dunkles Denim – wählen Sie Ihre.





634.57 CA-3923 SCS

**SMALL CANVAS SHOPPER**

450 g/m² | 100% Baumwolle (Canvas)

- Stückweise gefärbt und gewaschen (jede Tasche ist ein Einzelstück) • Hauptfach mit Messing farbenem Druckknopf, Innentasche • Maße: 40 x 23 x 12 cm

**NEW!**Verfügbar ab  
Frühjahr 2018!bags  
by  
jassz

€	1	50	10x
COL	17,58	15,18	14,58

**ONE SIZE**

One Size: 50

635.57 CA-4432 ZCS

**ZIPPED CANVAS SHOPPER**

420 g/m² | 100% Baumwolle (Canvas)

- Stückweise gefärbt und gewaschen (jede Tasche ist ein Einzelstück) • Zip, Innentasche • Maße: 46 x 34 x 14 cm

bags  
by  
jassz**NEW!**Verfügbar ab  
Frühjahr 2018!**ONE SIZE**

€	1	50	10x
COL	21,58	18,98	17,98

One Size: 50

636.57 CA-4631 LCS

**LARGE CANVAS SHOPPER**

450 g/m² | 100% Baumwolle (Canvas)

- Stückweise gefärbt und gewaschen (jede Tasche ist ein Einzelstück) • Hauptfach mit Messing farbenem Druckknopf, Innentasche • Maße: 47 x 31 x 13 cm.

**NEW!**Verfügbar ab  
Frühjahr 2018!bags  
by  
jassz

€	1	50	10x
COL	20,78	17,98	17,18

**ONE SIZE**

One Size: 50

637.57 CA-37309 MB

**CANVAS MESSENGER**

340 g/m² | 100% Baumwolle (Canvas)

- Stückweise gefärbt und gewaschen (jede Tasche ist ein Einzelstück) • Messing farbener Druckknopf unter Lasche • Maße: 38 x 33 x 10 cm.

bags  
by  
jassz**NEW!**Verfügbar ab  
Frühjahr 2018!

€	1	50	10x
COL	23,18	19,98	19,18

**ONE SIZE**

One Size: 50

**604.57** CC-3842-LH**CANVAS TOTE LH****340 g/m² | 100% Baumwolle**

- Lange Tragegriffe (LH): ca. 70 cm • Cross Stitching an Tragegriffen für mehr Stabilität • Geeignet für Stick, Sieb- und Transferdruck

**ONE SIZE****bags**  
by  
**jassz**

€	1	100	10x
NAT	4,38	3,98	3,78

One Size: **100****603.57** CC-3842-SH**CLASSIC CANVAS TOTE SH****340 g/m² | 100% Baumwolle**

- Kurze Tragegriffe (SH): ca. 35 cm • Cross Stitching an Tragegriffen für mehr Stabilität • Geeignet für Stick, Sieb- und Transferdruck

**ONE SIZE****bags**  
by  
**jassz**

€	1	100	10x
NAT	3,98	3,78	3,58

One Size: **100****605.57** CC-4739-BB**CANVAS SHOPPING BAG****340 g/m² | 100% Baumwolle**

- Lange Tragegriffe (ca. 58 cm) in Kontrastfarbe (leichteres Canvas)
- Druckknopf-Verschluss • Geeignet für Stick, Sieb- und Transferdruck

**ONE SIZE****bags**  
by  
**jassz**

€	1	100	10x
NAT	8,98	7,98	7,58

One Size: **100****629.57** 384210-LH**DOUBLE HANDLE GUSSET BAG****140 g/m² | 100% Baumwolle**

- 4 Tragegriffe (2x kurz: 30x2,5 cm; 2x lang 60x2,5 cm) • Cross Stitching an Tragegriffen für mehr Stabilität • Geeignet für Siebdruck, Transferdruck und Stick

**ONE SIZE****bags**  
by  
**jassz**

€	1	250	10x
NAT	2,30	2,08	1,98
COL	3,18	2,78	2,60

One Size: **250**



**619.57 PP-384210-CL****CONTRAST SHOPPER SH****70 g/m² | 100% Polypropylen**

- Kurze Tragegriffe (SH): ca. 40 cm • Boden und Seiten entfaltbar • Griffe und Paspelierung in Kontrastfarbe

**ONE SIZE**

Black/Snow-white



Dark Blue/Snowwhite



Royal/Snow-white



Red/Snow-white



Dark Green/Snowwhite

**bags**  
by  
**jassz**

€	1	250	10x
COL	1,10	0,98	0,90

One Size: 250

**621.57 PP-404210-WB****WALLET BAG LH****70 g/m² | 100% Polypropylen**

- Lange Tragegriffe (LH): ca. 60 cm • Boden und Seiten entfaltbar • Aufgesetzte Fronttasche

**ONE SIZE**

Black



Dark Blue



Mid Blue



Red



Tangerine



Light Green

**bags**  
by  
**jassz**

€	1	200	10x
COL	1,38	1,18	1,10

One Size: 200

**622.57 PP-423212-VS****FOLDING SHOPPER SH****70 g/m² | 100% Polypropylen**

- Kurze Tragegriffe (SH): ca. 34 cm • Klettverschluss • Boden und Seiten entfaltbar

**ONE SIZE**

Black



Royal



Red



Pink



Light Green



Yellow

**bags**  
by  
**jassz**

€	1	250	10x
COL	1,58	1,38	1,30

One Size: 250

**617.57 PP-382910-SHO****SMALL SHOPPER SH****70 g/m² | 100% Polypropylen**

- Kurze Tragegriffe (SH): ca. 60 cm • Boden und Seiten entfaltbar • Geeignet für Siebdruck

**ONE SIZE**

Snowwhite/Black



Royal/Black



Mid Blue/Black



Lilac/Black



Red/Black



Pink/Black



Light Green/Black



Yellow/Black

**bags**  
by  
**jassz**

€	1	250	10x
COL	1,18	1,00	0,88

One Size: 250

**618.57 PP-383010-LB****LEISURE BAG LH****70 g/m² | 100% Polypropylen**

- Lange Tragegriffe (LH): ca. 61 cm • Boden und Seiten entfaltbar • Aufgesetzte Fronttasche in Kontrastfarbe

**ONE SIZE**

Snowwhite/Black



Royal/Black



Lilac/Black



Red/Black



Dark Green/Black



Yellow/Black

**bags**  
by  
**jassz**

€	1	100	10x
COL	1,50	1,30	1,24

One Size: 100

**620.57 PP-384240-CS****CONTRAST SHOPPER SH****70 g/m² | 100% Polypropylen**

- Kurze Tragegriffe (SH): ca. 39 cm • Boden und Seiten entfaltbar in Kontrastfarbe
- Geeignet für Siebdruck

**ONE SIZE**

Dark Blue/Red



Dark Blue/Yellow



Mid Blue/Black



Red/Black



Yellow/Black

**bags**  
by  
**jassz**

€	1	250	10x
COL	1,10	0,98	0,86

One Size: 250



**615.57** PP-4341-FS**FASHION SHOPPER**  
70 g/m² | 100% Polypropylen

- Nicht gewebt • Entfaltbarer Boden • Geeignet für Siebdruck

**ONE SIZE**

- Black
- Dark Blue
- Mid Blue
- Red
- Rose
- Lime
- Turquoise

bags  
by  
**jassz**

€	1	250	10x
COL	1,30	1,06	1,00

One Size: **250****632.38** LYON 4120**POLYPROPYLEN SHOPPER**  
100 g/m² | 100% Polypropylen

- Geräumige Tasche, kann in der Hand oder über der Schulter getragen werden
- Für Siebdruck und Bestickung geeignet • Fassungsvermögen: 23 Ltr., Maße: 36 x 40 x 20 cm

**ONE SIZE**

- White
- Black

*Shugon*  
*It's in the Bag!*

€	1	200	10x
COL	2,30	2,08	1,98

One Size: **200****600.33** R002X**HDI COMPACT SHOPPER**  
65 g/m² | 100% Polyester

- Sehr leichtes Material • Robuste Overlock-Nähte • Leicht verstaubar in einem kleinen Beutel

**ONE SIZE**

- White/Black
- Black/Orange
- Navy/Lime
- Raspberry/Lime
- Royal/Lime
- Lime/Royal
- Fennel/Pink

Result  
core

€	1	200	10x
COL	2,90	1,98	1,90

One Size: **200****600.57** PP-3842-SH**BASIC SHOPPER SH**  
70 g/m² | 100% Polypropylen

- Kurze Tragegriffe (SH): ca. 35 cm • Cross Stitching an Tragegriffen für mehr Stabilität
- Geeignet für Siebdruck

**ONE SIZE**

- Snowwhite
- Natural
- Black
- Dark Grey
- Dark Blue
- Royal
- Mid Blue
- Lilac
- Red
- Claret
- Tangerine
- Pink
- Rose
- Light Green
- Lime
- Turquoise
- Bottle Green
- Dark Green
- Yellow

bags  
by  
**jassz**

€	1	250	10x
COL	0,68	0,60	0,56

One Size: **250**





601.57 3842-LH

COTTON BAG LH

140 g/m² | 100% Baumwolle

- Lange Tragegriffe (LH): ca. 70 cm • Cross Stitching an Tragegriffen für mehr Stabilität • Formbeständig, durch umsäumte und eingeschlagene Innennähte



bags  
by  
jassz



€	1	250	10x
NAT	1,20	1,04	1,00
WHT	1,38	1,22	1,18
COL	1,58	1,38	1,30
FAS	1,78	1,58	1,50

ONE SIZE



610.57 3842-SH

COTTON SHOPPER SH

140 g/m² | 100% Baumwolle

- Kurze Tragegriffe (SH): ca. 35 cm • Cross Stitching an Tragegriffen für mehr Stabilität • Formbeständig, durch umsäumte und eingeschlagene Innennähte

ONE SIZE



bags  
by  
jassz



€	1	250	10x
NAT	1,10	0,98	0,92
WHT	1,30	1,24	1,12
COL	1,54	1,34	1,20
FAS	1,74	1,54	1,34



623.57 PP-3842-LH

BASIC SHOPPER LH

70 g/m² | 100% Polypropylen

- Lange Tragegriffe (LH): ca. 70 cm • Cross Stitching an Tragegriffen für mehr Stabilität • Geeignet für Siebdruck

ONE SIZE



bags  
by  
jassz



€	1	250	10x
COL	0,70	0,60	0,58



**633.57** JB100-3842-LH**BUDGET 100 PROMO BAG LH**  
100 g/m<sup>2</sup> | 100% Baumwolle

- Lange Tragegriffe (LH): ca. 70 cm • Fombeständig, durch umsäumte und eingeschlagene Innennähte • Geeignet für Stick, Sieb- und Transferdruck (bereits gebügelt)

**ONE SIZE**bags  
by  
jassz

€	1	300	10x
NAT	0,98	0,94	0,92
WHT	1,30	1,12	1,08
COL	1,38	1,24	1,22

One Size: 300

**632.57** JB100-3842-SH**BUDGET 100 PROMO BAG SH**  
100 g/m<sup>2</sup> | 100% Baumwolle

- Kurze Tragegriffe (SH): ca. 35 cm • Fombeständig, durch umsäumte und eingeschlagene Innennähte • Geeignet für Stick, Sieb- und Transferdruck (bereits gebügelt)

**ONE SIZE**bags  
by  
jassz

€	1	300	10x
NAT	0,96	0,90	0,88
WHT	1,26	1,10	1,08
COL	1,36	1,20	1,18

One Size: 300

**646.28** W201**PREMIUM COTTON TOTE**  
200 g/m<sup>2</sup> | 100% Baumwolle

- Grifflänge: 67 cm • Kann in der Hand oder über der Schulter getragen werden
- Fassungsvermögen: 10 Ltr., Maße: 38 x 42

**ONE SIZE**Westford  
Mill

€	1	150	10x
NAT	2,58	2,30	2,16
COL	3,30	2,90	2,72

One Size: 150

**620.38** GUILDFORD 4112**GUILDFORD COTTON SHOPPER/TOTE SHOULDER BAG**  
140 g/m<sup>2</sup> | 100% Baumwolle

- Lange Griffe (80 cm) • Beidseitig verdelbar, für Siebdruck, Transferdruck oder Stick geeignet • Fassungsvermögen: 15 Ltr., Maße: 38 x 42 cm

**ONE SIZE**Shugon  
It's in the Bag!

€	1	200	10x
NAT	1,58	1,44	1,34
COL	2,36	2,14	2,02

One Size: 200

**610.28** W100**BUDGET PROMO BAG FOR LIFE**  
100 g/m<sup>2</sup> | 100% Baumwolle

- Kurze Tragegriffe • Fassungsvermögen: 10 Ltr.

**ONE SIZE**Westford  
Mill

€	1	300	10x
COL	1,42	1,26	1,18

One Size: 300

**611.28** W101S**BAG FOR LIFE SH**  
140 g/m<sup>2</sup> | 100% Baumwolle

- Kurze Tragegriffe (40 cm) • Fassungsvermögen: 10 Liter, Maße: 38 x 42 cm

**ONE SIZE**Westford  
Mill

€	1	250	10x
NAT	1,54	1,40	1,30
COL	2,04	1,80	1,68

One Size: 250





601.28 W101

**BAG FOR LIFE - LONG HANDLES**

140 g/m² | 100% Baumwolle

- Mittellange Griffe (67 cm) • Zum Bedrucken und Besticken geeignet
- Fassungsvermögen: 10 Ltr., Maße: 38 x 42 cm

**ONE SIZE**

€	1	250	10x
NAT	1,66	1,50	1,40
COL	2,12	1,90	1,78



One Size: 250

698.38 VARANASI 1115

**JUTTON LEISURE BAG**

70% Jute, 30% Baumwolle

- Eingefärbte, gewebte, lange Tragegriffe aus Baumwolle • Geeignet für Siebdruck, Transferdruck und Stick • Fassungsvermögen: 20 Ltr., Maße: 39 x 35 x 15 cm

**ONE SIZE**

€	1	100	10x
COL	5,74	5,22	4,94



One Size: 100

651.28 W426

**COTTON POCKET JUTE MIDI TOTE**

100% Jute

- Grifflänge: 40 cm • Druckoptimierte Fronttasche aus Baumwolle (Canvas)
- Fassungsvermögen: 14 Ltr., Maße: 30 x 30 x 19 cm

**ONE SIZE**

€	1	80	10x
COL	3,42	3,18	3,00



One Size: 80

613.28 W413

**JUTE MIDI TOTE**

100% Jute

- Beschichtet • Gewebte Baumwoll-Tragegriffe (Länge: 40 cm) • Fassungsvermögen: 14 Ltr., Maße: 30 x 30 x 19 cm

**ONE SIZE**

€	1	80	10x
NAT	3,58	3,18	2,98
COL	4,02	3,58	3,34



One Size: 80

606.28 W406

**JUTE COMPACT TOTE**

100% Jute

- Angenähte gewebte Hand- bzw. Schultertragegriffe aus Baumwolle
- Fassungsvermögen: 10 Ltr., Maße: 30 x 30 x 12 cm

**ONE SIZE**

€	1	100	10x
COL	3,24	2,90	2,72



One Size: 100

**608.28** **W408****JUMBO JUTE SHOPPER****100% Jute**

- Beschichtet • Gewebte Baumwoll-Tragegriffe • Fassungsvermögen: 29 Ltr., Maße: 45 x 39 x 21 cm

**ONE SIZE**

Natural



€	1	50	10x
COL	4,70	4,18	3,90

One Size: **50****652.28** **W427****COTTON POCKET JUTE SHOPPER****100% Jute**

- Grifflänge: 55 cm • Druckoptimierte Fronttasche aus Baumwolle (Canvas)
- Fassungsvermögen: 21 Ltr., Maße: 42 x 33 x 19 cm

**ONE SIZE**

Natural



€	1	60	10x
COL	4,90	4,38	4,14

One Size: **60****619.28** **W409****JUTE BOUTIQUE SHOPPER****100% Jute**

- Beschichtet • Baumwoll-Tragegriffe (Länge: 65 cm) • Fassungsvermögen: 19 Ltr., Maße: 36 x 41 x 17 cm

**ONE SIZE**

Natural



€	1	60	10x
COL	5,52	4,90	4,58

One Size: **60****603.28** **W421****PRINTERS' MIDI JUTE BAG****100% Jute**

- Baumwoll-Tragegriffe (Länge: 40 cm) • Canvas-Seiten optimal zum Bedrucken geeignet • Fassungsvermögen: 14 Ltr., Maße: 30 x 30 x 19 cm

**ONE SIZE**

Natural



Black



Navy



Fuchsia



Apple Green



€	1	80	10x
COL	4,94	4,38	4,10

One Size: **80****641.28** **W447****JUCO SHOPPER****75% Jute, 25% Baumwolle**

- Laminert, Knopfverschluss • Baumwoll-Tragegriffe (Länge: 55 cm)
- Fassungsvermögen: 20 Ltr., Maße: 42 x 33 x 19 cm.

**ONE SIZE**

Natural



€	1	60	10x
COL	6,76	5,98	5,60

One Size: **60****601.38** **CALCUTTA 1105-70****CALCUTTA LONG HANDLED JUTE SHOPPER BAG****100% Jute**

- Jute-Shopper mit großem Volumen mit Dehnfalte und langen Griffen • Für Siebdruck und Bestückung geeignet • Fassungsvermögen: 20 Ltr., Maße: 39 x 35 x 15 cm

**ONE SIZE**

Natural



€	1	100	10x
COL	3,92	3,58	3,38

One Size: **100**



**602.38 CHENNAI 1107-70****CHENNAI SHORT HANDLED JUTE SHOPPER BAG****100% Jute**

- Vielseitiger Jute-Shopper mit Dehnfalte und kurzen Griffen • Für Siebdruck und Bestückung geeignet • Fassungsvermögen: 20 Ltr., Maße: 39 x 35 x 15 cm

**ONE SIZE**

Natural



€	1	100	10x
COL	4,16	3,80	3,58

One Size: 100

**669.38 MUMBAI 1109****LEISURE JUTE BAG****100% Jute**

- Vielseitige Jute-Tasche mit Boden und kurzen Tragegriffen • Hauptfach mit Zip, Innentasche mit Zip • Fassungsvermögen: 20 Ltr., Maße: 39 x 35 x 15 cm

**ONE SIZE**

Natural/Navy



€	1	50	10x
COL	8,52	7,76	7,32

One Size: 50

**607.28 W407****CLASSIC JUTE SHOPPER****100% Jute**

- Beschichtet • Gewebte Baumwoll-Tragegriffe • Fassungsvermögen: 21 Ltr., Maße: 42 x 33 x 19 cm.

**ONE SIZE**

€	1	60	10x
NAT	4,40	3,90	3,64
COL	5,26	4,70	4,40

One Size: 60

**602.28 W422****PRINTERS' JUTE CLASSIC SHOPPER****100% Jute**

- Baumwoll-Tragegriffe (Länge: 65 cm) • Canvas-Seiten optimal zum Bedrucken geeignet • Fassungsvermögen: 21 Ltr., Maße: 42 x 33 x 19 cm

**ONE SIZE**

€	1	60	10x
COL	6,08	5,38	5,04

One Size: 60

**637.28 W437****SHIMMER JUTE SHOPPER****98% Jute, 2% Metall**

- Gewebe mit Goldschimmer • Baumwoll-Tragegriffe (Länge: 55 cm)
- Fassungsvermögen: 21 Ltr., Maße: 42 x 33 x 19 cm

**ONE SIZE**

Natural Gold



€	1	60	10x
COL	5,96	5,18	4,84

One Size: 60

**021.29 BG901****SUBLIMATION SHOPPER****100% Polyester**

- Oberfläche optimal geeignet für HD Sublimation • Kann beidseitig veredelt werden
- Fassungsvermögen: 10 Ltr., Maße: 38 x 42 cm

**ONE SIZE****BagBase®**

€	1	150	10x
COL	3,74	3,38	3,28

One Size: 150



043.30 QD23

**CANVAS CLASSIC SHOPPER**

407 g/m² | 100% Baumwolle

- Lange Tragegriffe (58 cm) • Maße: 39 x 42 x 13 cm • Fassungsvermögen: 19 Ltr.

ONE SIZE



Natural



Black

QUADRA



€ COL

1

7,32

60

6,70

10x

6,34

One Size: 60

697.38 BANGALORE 1113

**SHOPPER BAG**

70% Jute, 30% Baumwolle, beschichtet

- Eingefärbte Kordelgriffe aus Baumwolle • Geeignet für Siebdruck, Transferdruck und Stick • Fassungsvermögen: 20 Ltr., Maße: 39 x 35 x 15 cm

ONE SIZE



Natural/Navy



Natural/Black



Natural/Natural



It's in the Bag!



€ COL

1

5,40

100

4,92

10x

4,64

One Size: 100

614.57 PP-4054-BP

**DRAWSTRING SHOULDER BAG**

70 g/m² | 100% Polypropylen

- Nicht gewebt • Kordelzug zusätzlich außen befestigt zum Tragen über der Schulter
- Geeignet für Siebdruck

ONE SIZE



Snowwhite



Black



Dark Blue

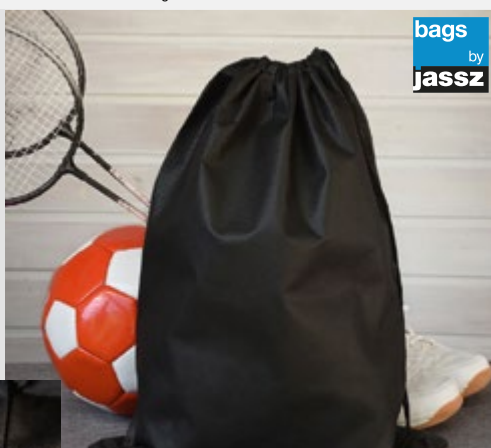

Red

bags  
by  
jassz

€ COL

1

1,38

250

1,18

10x

1,10

One Size: 250

619.38 STAFFORD 5890

**STAFFORD RUCKSACKTASCHE**

100% Polyester

- Klassischer Rucksack mit Zugband • Verstärkte Ecken (rückseitig in Black) mit Metallösen • Fassungsvermögen: 13 Ltr., Maße: 34 x 44 cm

ONE SIZE



White



Black



Dark Grey



Silver



Navy



Royal



Lagoon



Sky Blue



Light Blue



Purple



Red



Orange



Pink



Hot Pink



Burgundy



Green



Lime



Yellow



Gold



It's in the Bag!



€ COL

1

1,84

200

1,70

10x

1,56

One Size: 200

018.38 STAFFORD BI-COL 5891

**CONTRAST DRAWSTRING BACKPACK**

100% Polyester

- Vorder- und Rückseite in unterschiedlichen Farben • Robuste Tragekordel aus Nylon
- Fassungsvermögen: 13 Ltr., Maße: 34 x 44 cm

ONE SIZE



White/Black



White/Red



White/Royal



Red/Black



Hot Pink/Black



Lime/Black



Gold/Black



It's in the Bag!



€ COL

1

2,10

200

1,90

10x

1,80

One Size: 200

022.29 BG910

**SUBLIMATION RUCKSACKTASCHE**

100% Polyester

- Kordelzug kann zur Veredelung entfernt werden • Optimal für A3 großen Sublimationsdruck • Fassungsvermögen: 5 Ltr., Maße: 29 x 41,5 cm

ONE SIZE



White

BagBase®



€ COL

1

3,74

150

3,38

10x

3,28

One Size: 150





039.29 BG110

**ICON GYMSAC**  
100% Polyester

- Zusammenziehbare Tragekordel in White (bei White/Black in Black) • Leicht umzuetikettieren • Fassungsvermögen: 15 Ltr., Maße: 40 x 49 cm

**ONE SIZE**

€	1	80	10x
COL	6,54	5,90	5,58



040.29 BG180

**GRAPHIC GYMSAC**  
100% Polyester

- Mit trendigen Musteraufdrucken • Leicht umzuetikettieren • Fassungsvermögen: 15 Ltr., Maße: 40 x 48 cm

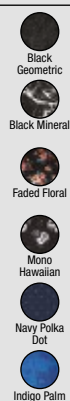
**ONE SIZE**

€	1	80	10x
COL	8,76	7,90	7,58



047.29 BG542

**ATHLEISURE GYMSAC**  
100% Polyester

- Zusammenziehbare Tragekordel • Großes Hauptfach • Flaschenhalter

**ONE SIZE**

€	1	40	10x
COL	10,98	9,90	9,62



671.30 QD71

**RUCKSACKBEUTEL**  
100% Polyester

- Zusätzliche Zip-Tasche • Fassungsvermögen: 14 Ltr. • Maße: 40 x 49 cm

**ONE SIZE**

€	1	80	10x
COL	5,56	5,10	4,82



067.30 QD460

**MESH GYMSAC**  
100 g/m² | 100% Polyester

- Netzeinsatz zur Belüftung • Externe Kordelhalterungen für einfacheres Veredeln • Fassungsvermögen: 11 Ltr., Maße: 34 x 45 cm

**ONE SIZE**

€	1	200	10x
COL	3,66	3,30	3,10



077.29 BG151

**PACKAWAY BACKPACK**  
100% Polyester

- Ultra leicht und dennoch langlebig • Innentasche • Leicht umzuetikettieren • Fassungsvermögen: 20 Ltr., Maße: 31 x 45 x 16 cm

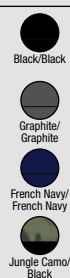
**ONE SIZE**

€	1	80	10x
COL	8,76	7,90	7,58
CAM	9,64	8,70	8,38



671.29 BG10

**PREMIUM GYMSAC**  
**100% Polyester**

• Zusammenziehbare Tragekordel • Fassungsvermögen: 11 Ltr. • Maße: 34 x 45 cm



BagBase®

€	1	200	10x
COL	3,20	2,90	2,78
CAM	3,52	3,18	3,00
SIL	4,42	3,98	3,82

## ONE SIZE



610.29 BG125

**ORIGINAL FASHION BACKPACK**  
**100% Polyester**

• Fronttasche mit Zip • Gepolstertes Rückenteil • Fassungsvermögen: 18 Ltr., Maße: 31 x 42 x 21 cm



BagBase®



€	1	40	10x
COL	12,86	11,58	11,10

## ONE SIZE



698.28 W110

**COTTON GYMSAC**  
**140 g/m² | 100% Baumwolle**

• Die „natürliche“ Alternative zu Polyester-Turnbeuteln • Zusammenziehbare Tragekordel • Fassungsvermögen: 12 Ltr., Maße: 37 x 46 cm



€	1	150	10x
NAT	2,38	2,10	1,96
COL	3,24	2,90	2,72

## ONE SIZE



602.57 BACKPACK

**COTTON DRAWSTRING BACKPACK**  
**140 g/m² | 100% Baumwolle**

• Zusammenziehbare Tragekordel • Durch Riegelnähte verstärkter Ausgang der Kordelführung • Verstärktes Material im Bereich der genähten Ösen



€	1	250	10x
NAT	2,18	1,98	1,88
WHT	2,58	2,30	2,08
COL	2,78	2,50	2,40
FAS	2,98	2,74	2,64

## ONE SIZE





647.28 W210

**PREMIUM COTTON GYMSAC**  
200 g/m² | 100% Baumwolle

- Zugkordel • Externe Kordelhalterungen für einfacheres Veredeln
- Fassungsvermögen: 12 Ltr., Maße: 37 x 46 cm

**ONE SIZE**

White



Natural



Black



Graphite



French Navy



€	1	100	10x
COL	4,18	3,70	3,48



One Size: 100

601.03 342

**CANVAS CINCH SAK**  
475 g/m² | 100% Baumwolle

- Gewebte Schultergurte • Großes Hauptfach mit flachem Kordelzug • Fronttasche mit Messing farbenem Zip

**ONE SIZE**

Black



Grey



Blue Jean



Lagoon Blue



Red



Brick



Neon Red Orange



Raspberry



Neon Pink



Sealfoam



Khaki



COMFORT COLORS®



€	1	24	10x
COL	15,98	13,32	12,52



One Size: 24

019.38 SHEFFIELD 5897

**SHEFFIELD COTTON DRAWSTRING BACKPACK**  
100% Baumwolle

- Stückfärbung • Zip-Tasche hinten • Fassungsvermögen: 15 Ltr., Maße: 33 x 46 cm

**ONE SIZE**

Natural Washed



Black Washed



Denim Washed



Autumn Maple Washed



€	1	50	10x
COL	11,18	9,98	9,58



One Size: 50

055.29 BG864

**ONYX DRAWSTRING BACKPACK**  
100% Polyester

- Komplett gefüttert • Leicht umzuetikettieren • Fassungsvermögen: 12 Ltr., Maße: 37 x 47 cm

**ONE SIZE**

Black

BagBase®



€	1	60	10x
COL	12,76	11,50	11,10



One Size: 60

082.29 BG250

**FAUX LEATHER GYMSAC**  
100% Polyurethan

- Lederoptik • Verstärkte Ecken mit Metallösen • Leicht umzuetikettieren
- Fassungsvermögen: 11 Ltr., Maße: 33 x 43 cm

**ONE SIZE**

Black



BagBase®



€	1	40	10x
COL	10,98	9,90	9,62



One Size: 40

650.29 BG211

**UNIVERSAL MONOSTRAP**  
100% Polyester

- Gepolstertes Rückenteil • Netztasche für Mobiltelefon oder MP3-Player auf dem Tragegurt • Zum Besticken geeignet • Fassungsvermögen: 12 Ltr., Maße: 37 x 48 x 14 cm

**ONE SIZE**

Black



French Navy



Bright Royal



Classic Red

BagBase®



€	1	40	10x
COL	14,32	12,90	12,36



One Size: 40



**056.29** **BG866****ONYX MINI BACKPACK****100% Polyester**

- Gepolsterte Rückenpartie, komplett gefüttert • Leicht umzuetikettieren
- Fassungsvermögen: 12 Ltr., Maße: 28 x 36 x 15 cm

**ONE SIZE**

Black

**BagBase®**

€	1	40	10x
COL	22,10	19,90	19,18

One Size: **40****030.29** **BG955****SUBLIMATION BACKPACK****100% Polyester**

- Gepolstertes Rückenteil • Großes Hauptfach, Netztasche mit Zip unter Lasche
- Fassungsvermögen: 10 Ltr., Maße: 30 x 39 x 11 cm

**ONE SIZE**

Black

**BagBase®**

€	1	20	10x
COL	24,30	21,90	20,90

One Size: **20****682.38** **NAGOYA 7657****STYLISH BACKPACK****100% Polyester**

- Gepolstertes Rückenteil • Geeignet für Siebdruck, Transferdruck und Stick
- Fassungsvermögen: 13 Ltr., Maße: 30 x 41 x 11 cm

**ONE SIZE**

Black/Red



Black/Green



Black/Royal

**Shugon**  
*It's in the Bag!*

€	1	20	10x
COL	10,00	9,10	8,58

One Size: **20****017.29** **BG855****ROLL-TOP BACKPACK****100% Polyester**

- Gepolstertes Laptopfach, passend für nahezu alle Laptops bis 15,6"
- Leicht umzuetikettieren • Fassungsvermögen: 12 Ltr., Maße: 32 x 44 x 13 cm

**ONE SIZE**

Black



Grey Marl/Black



French Navy



Military Green



Caramel

**BagBase®**

€	1	20	10x
COL	19,88	17,90	17,38

One Size: **20****070.29** **BG815****TARP ROLL TOP BACKPACK****100% Polyvinylchlorid**

- Verstecktes Fach • Leicht umzuetikettieren • Fassungsvermögen: 15 Ltr., Maße: 26 x 43 x 13 cm

**ONE SIZE**

Black

**BagBase®**

€	1	10	10x
COL	29,88	26,90	25,76

One Size: **10****075.29** **BG138****REFLECTIVE ROLL-TOP BACKPACK****85% Polyester, 15% Baumwolle**

- Reflektierende Pulverbeschichtung für bessere Sichtbarkeit • Außentasche mit Zip
- Leicht umzuetikettieren • Fassungsvermögen: 15 Ltr., Maße: 26 x 43 x 13 cm

**ONE SIZE**

Black Reflective



Silver Reflective

**BagBase®**

€	1	25	10x
SIL	20,96	18,90	17,98
COL	23,14	20,90	19,90

One Size: **25**



627.29 BG212

**UNIVERSAL BACKPACK**  
100% Polyester

- Gepolstertes Rückenteil • Kleine Tasche oben für MP3-Player, Vordertasche mit Zip
- Fassungsvermögen: 18 Ltr., Maße: 30 x 42 x 20 cm

**ONE SIZE****BagBase®**

One Size: 30

€	1	30	10x
COL	17,62	15,90	15,22

605.38 FUJI 1202

**FUJI BASIC BACKPACK**  
100% Polyester

- Schicker, einfacher Rucksack mit einem Zip-Fach • Verstellbare, gepolsterte Schultergurte • Fassungsvermögen: 10 Ltr., Maße: 21 x 35 x 14 cm

**ONE SIZE**

€	1	50	10x
COL	7,88	7,18	6,76



One Size: 50

063.29 BG148

**STUDIO BACKPACK**  
100% Polyester

- Gepolstertes Rückenteil • Leicht umzuetikettieren • Fassungsvermögen: 18 Ltr., Maße: 31 x 42 x 21 cm

**ONE SIZE****BagBase®**

One Size: 20

€	1	20	10x
COL	21,46	19,32	18,78

064.29 BG153

**MINI ESSENTIAL FASHION BACKPACK**  
100% Polyester

- Gepolstertes Rückenteil • Leicht umzuetikettieren • Fassungsvermögen: 6 Ltr., Maße: 23 x 35 x 12 cm

**ONE SIZE****BagBase®**

€	1	40	10x
COL	10,88	9,82	9,58



One Size: 40

065.29 BG155

**ESSENTIAL FASHION BACKPACK**  
100% Polyester

- Gepolstertes Rückenteil • Leicht umzuetikettieren • Fassungsvermögen: 18 Ltr., Maße: 31 x 47 x 16 cm

**ONE SIZE****BagBase®**

One Size: 20

€	1	20	10x
COL	17,10	15,40	14,78

067.29 BG175

**CAMO BACKPACK**  
100% Polyester

- Zádový panel • Snadno odnímatelný štítek pro možnost vlastní značky • Objem: 18 litrů, rozměry: 31 x 42 x 21 cm

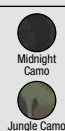
**ONE SIZE****BagBase®**

€	1	40	10x
COL	16,52	14,90	14,26



One Size: 40



**088.29** BG851**CARVE BOARDPACK**  
100% Polyester

- Geeignet für nahezu alle Laptops bis 15,6" • Innentasche, Skateboard-Haltegurte
- Leicht umzuetikettieren • Fassungsvermögen: 20 Ltr., Maße: 31 x 50 x 16 cm

**ONE SIZE**

- Black
- Grey Marl
- French Navy
- Midnight Camo



BagBase®

€	1	15	10x
COL	18,74	16,90	15,98



One Size: 15

**089.29** BG853**OLD SCHOOL BOARDPACK**  
100% Polyester

- Externer Zugriff zu gepolstertem Laptopfach, geeignet für nahezu alle Laptops bis 17"
- Utensilienfächer innen • Leicht umzuetikettieren • Fassungsvermögen: 23 Ltr., Maße: 36 x 46 x 16 cm

**ONE SIZE**

- Black
- Jungle Camo



BagBase®

€	1	10	10x
COL	28,70	25,90	25,30



One Size: 10

**042.29** BG188**GRAPHIC BACKPACK**  
100% Polyester

- Mit trendigen Musteraufdrucken • Gepolsterte Rückenpartie • Fassungsvermögen: 18 Ltr., Maße: 31 x 45 x 16 cm

**ONE SIZE**

- Black Geometric
- Black Mineral
- Faded Floral
- Mono Hawaiian
- Navy Polka Dot
- Indigo Palm



BagBase®

€	1	40	10x
COL	17,62	15,90	15,22



One Size: 40

**683.38** NOTTINGHAM 7693**ANYWHERE BACKPACK**  
100% Polyester

- Gepolstertes Rückenteil • Breiter Gurt auf der Rückseite zum Befestigen an einem Trolleygriff • Fassungsvermögen: 18 Ltr., Maße: 29 x 39 x 16 cm

**ONE SIZE**

- Grey Melange
- Charcoal Melange

  
It's in the Bag!

€	1	20	10x
COL	19,02	17,28	16,36



One Size: 20

**637.29** BG825**HERITAGE RUCKSACK**  
100% Polyester

- Innentaschen • Gepolstertes Rückenteil • Fassungsvermögen: 18 Ltr., Maße: 31 x 45 x 19 cm

**ONE SIZE**

- Black
- Light Grey
- French Navy
- Bright Royal
- Classic Red
- Burgundy



BagBase®

€	1	30	10x
COL	18,74	16,90	15,98



One Size: 30

**653.30** QS53**TEAMWEAR RUCKSACK**  
58% Polyester, 42% Polyester

- Gepolsterte Schultergurte mit abnehmbarer Handytasche • Gepolsterter Rücken
- Fassungsvermögen: 20 Ltr., Maße: 32 x 49 x 18 cm

**ONE SIZE**

- Black/Graphite
- Navy



QUADRA

€	1	40	10x
COL	17,38	15,90	15,12



One Size: 40







087.29 BG619

### URBAN TOPLOADER 100% Polyester

- Geeignet für nahezu alle Laptops bis 15,6" • Diverse Innentaschen • Leicht umzuetikettieren
- Fassungsvermögen: 20 Ltr., Maße: 30 x 49 x 18 cm



ONE SIZE

- Black
- French Navy
- Burgundy
- Military Green



BagBase®



€	1	15	10x
COL	22,10	19,90	18,98

072.29 BG616

### URBAN DAYPACK 100% Polyester

- Gepolsterte, verstellbare Schultergurte • Hauptfach und Fronttasche mit Zip, Seitentaschen und Einschubfach innen • Leicht umzuetikettieren



ONE SIZE

- Black
- Graphite
- Navy Dusk
- Airforce Blue
- Coral
- Olive Green
- Mustard

BagBase®



€	1	20	10x
COL	16,34	14,74	14,12

068.29 BG618

### URBAN UTILITY BACKPACK 100% Polyester

- Gepolstertes Laptopfach, Wertsacheninnenfach • Leicht umzuetikettieren
- Fassungsvermögen: 20 Ltr., Maße: 28 x 45 x 18 cm

ONE SIZE

- Black
- Grey
- Navy

BagBase®



€	1	20	10x
COL	25,02	22,54	21,58

One Size: 20

069.29 BG620

### URBAN EXPLORER BACKPACK 100% Polyester

- Zip-Tasche in Lasche, Seitentaschen, Innentasche • Leicht umzuetikettieren
- Fassungsvermögen: 27 Ltr., Maße: 32 x 49 x 17 cm

ONE SIZE

- Black/Tan
- Navy Dusk/Tan
- Clare/Tan
- Military Green/Tan

BagBase®



€	1	10	10x
COL	35,46	31,92	31,04

One Size: 10

682.29 BG126

### TWO-TONE FASHION BACKPACK 100% Polyester

- 2-farbiges Material • Gepolstertes Rückenteil • Leicht umzuetikettieren
- Fassungsvermögen: 18 Ltr., Maße: 31 x 42 x 21 cm

ONE SIZE

- Grey Marl
- Anthrachte

BagBase®



€	1	40	10x
COL	14,76	13,30	12,74

One Size: 40

057.29 BG867

**ONYX BACKPACK****100% Polyester**

- Gepolsterte Rückenpartie, komplett gefüttert • Leicht umzuetikettieren
- Fassungsvermögen: 20 Ltr., Maße: 30 x 45 x 16 cm



ONE SIZE



Black

**BagBase®**

€	1	30	10x
COL	24,30	21,90	20,90



One Size: 30

083.29 BG255

**FAUX LEATHER FASHION BACKPACK****100% Polyurethan**

- Lederoptik • Innentasche • Leicht umzuetikettieren • Fassungsvermögen: 18 Ltr., Maße: 31 x 47 x 16 cm

ONE SIZE



Black

**BagBase®**

€	1	15	10x
COL	33,30	29,90	28,58



One Size: 15

068.30 QD881

**NUHIDE™ MINI BACKPACK****100% Polyurethan**

- Kordelzug und Magnetverschluss • Innentasche mit Zip • Leicht umzuetikettieren
- Fassungsvermögen: 9 Ltr., Maße: 24 x 32 x 15 cm



ONE SIZE



Black

**QUADRA**

€	1	30	10x
COL	25,04	22,90	21,60



One Size: 30

069.30 QD885

**NUHIDE™ SADDLE BAG****100% Polyurethan**

- Vorne Wertsachenfach und Innentasche mit Zip • Leicht umzuetikettieren
- Fassungsvermögen: 4 Ltr., Maße: 25 x 20 x 9 cm

ONE SIZE



Black



Tan

**QUADRA**

€	1	30	10x
COL	21,76	19,90	18,90



One Size: 30

070.30 QD886

**NUHIDE™ BUCKET BAG****100% Polyurethan**

- Innentasche mit Zip • Kordelzug und Magnetverschluss • Leicht umzuetikettieren
- Fassungsvermögen: 4 Ltr., Maße: 22 x 27 x 14 cm



ONE SIZE



Black

**QUADRA**

€	1	30	10x
COL	16,28	14,90	14,00



One Size: 30

020.30 QX520

**SLX 20 LITRE DAYPACK****100% Polyester**

- Passend für nahezu alle Laptops bis 15,6" Bildschirmgröße • Geeignet für Trink-Blasen (019.30 - QX510) • Abnehmbarer wasserdichter Regenüberzug
- Fassungsvermögen: 20 Ltr., Maße: 31 x 48 x 20 cm

ONE SIZE



Black

**QUADRA**

€	1	20	10x
COL	47,98	43,90	41,70



One Size: 20





662.30 QD612

**VINTAGE CANVAS RUCKSACK**

100% Baumwolle

- Zip-Fronttasche, Seitentaschen, Zip-Innenfach • Boden gepolstert • Kapazität: 18 Ltr., Maße: 30 x 36 x 16 cm

**ONE SIZE**

- Vintage Black
- Vintage Light Grey
- Vintage Oxford Navy
- Sahara

**QUADRA**

€	1	30	10x
COL	32,68	29,90	28,30

One Size: 30

023.30 QD615

**VINTAGE RUCKSACK**

100% Baumwolle

- Gepolstertes Fach, für nahezu alle Laptops bis 14" • Robuste Zugbandschließe
- Fassungsvermögen: 19 Ltr., Maße: 26 x 45 x 16,5 cm

**ONE SIZE**

- Black
- Graphite Grey
- French Navy
- Burgundy
- Military Green
- Caramel

**QUADRA**

€	1	20	10x
COL	32,68	29,90	28,30

One Size: 20

615.29 BG125J

**JUNIOR FASHION RUCKSACK**

100% Polyester

- Hauptfach mit Zip, geräumige Fronttasche mit Zip • Gepolstertes Rückenteil
- Fassungsvermögen: 14 Ltr., Maße: 28 x 38 x 19 cm

**ONE SIZE**

- White/Graphite Grey
- Black
- French Navy
- Bright Royal
- Surf Blue/Graphite Grey
- Purple/Light Grey
- Bright Red
- Orange/Graphite Grey
- Fuchsia/Graphite Grey
- Burgundy
- Classic Pink/Light Grey
- Lime/Graphite Grey
- Bottle Green

**BagBase®**

€	1	40	10x
COL	11,42	10,30	9,86

One Size: 40

693.29 BG125L

**MAXI FASHION BACKPACK**

100% Polyester

- Gepolstertes Rückenteil • Leicht umzuetikettieren • Fassungsvermögen: 22 Ltr.

**ONE SIZE**

- Black
- Graphite Grey
- French Navy

**BagBase®**

€	1	30	10x
COL	15,20	13,70	13,12

One Size: 30

600.29 BG550

**ATHLEISURE PRO BACKPACK**

100% Polyester

- Gepolstertes Fach, für nahezu alle Laptops bis 15.6" Bildschirmgröße
- Media-Tasche mit Kopfhörer-Öffnung • Utensilienfächer, Schlaufe für Flasche
- Fassungsvermögen: 18 Ltr., Maße: 31 x 44 x 16 cm

**ONE SIZE**

- Black
- French Navy
- Bright Royal
- Classic Red
- Orange
- Lime Green

**BagBase®**

€	1	25	10x
COL	26,54	23,90	22,90

One Size: 25

016.30 QS255

**PRO TEAM BACKPACK**

100% Polyester

- Gepolstertes Rückenteil • Kopfhörer-Öffnung, Media-Tasche mit Innenfutter aus Plüsch, Tasche für Flasche • Fassungsvermögen: 17 Ltr., Maße: 43 x 30 x 20 cm

**ONE SIZE**

- Black/Grey
- Graphite/Black/White
- French Navy/Black/White
- Bright Royal/Black/White
- Classic Red/Black/White

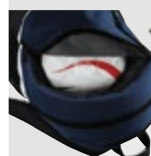
**QUADRA**

€	1	30	10x
COL	24,58	22,50	21,36

One Size: 30



**617.29** **BG571****TEAMWEAR RUCKSACK****100% Polyester**

- Reflektierende Paspelierung • Kabelöse für Kopfhörer, Netztasche innen • Zum Besticken geeignet • Fassungsvermögen: 21 Ltr., Maße: 32 x 45 x 23 cm

**ONE SIZE****BagBase®**

€	1	30	10x
COL	26,54	23,90	22,90

One Size: **30****085.29** **BG576****HARDBASE SPORTS BACKPACK****100% Polyester**

- Netztaschen innen • Innen abwaschbar • Leicht umzuetikettieren • Fassungsvermögen: 23 Ltr., Maße: 32 x 45 x 18 cm

**ONE SIZE****BagBase®**

€	1	6	10x
COL	28,70	25,90	25,30

One Size: **6****650.38** **INDIANA 1295****INDIANA SPORTS RUCKSACK****100% Polyester**

- Großes Hauptfach mit Zip, Fronttasche mit Zip und kleines Fach oben mit Zip • Netztasche für Helm, in der Vorderseite verstaut • Fassungsvermögen: 20 Ltr., Maße: 30 x 44 x 16 cm

**ONE SIZE****Shugon**  
*It's in the Bag!*

€	1	20	10x
COL	22,46	20,44	19,28

One Size: **25**  
One Size: **20****653.38** **LIVERPOOL 7696****MODERNER RUCKSACK****100% Polyester**

- 2 Hauptfächer mit Zip, vorderes mit Utensilienfach • Netzseitentaschen, atmungsaktives Rückenteil (Netz) • Fassungsvermögen: 23 Ltr., Maße: 27 x 45 x 21 cm

**ONE SIZE****Shugon**  
*It's in the Bag!*

€	1	20	10x
COL	19,84	18,06	17,04

One Size: **20****637.38** **MILAN 7667****MILAN RUCKSACK****100% Polyester**

- Gesamtgewicht: 400 g • Großes Hauptfach und Fronttasche mit Zip • Fassungsvermögen: 20 Ltr., Maße: 30 x 41 x 17 cm

**ONE SIZE****Shugon**  
*It's in the Bag!*

€	1	30	10x
COL	12,62	11,48	10,84

One Size: **30****645.38** **GENEVA 7241****BACKPACK****100% Polyester**

- 2 große Hauptfächer, Netzseitentaschen • Utensilienfach und Öffnung für Kopfhörer im vorderen Fach • Fassungsvermögen: 22 Ltr., Maße: 28 x 43 x 18 cm

**ONE SIZE****Shugon**  
*It's in the Bag!*

€	1	25	10x
COL	14,42	13,14	12,38

One Size: **25**



**613.38 OSAKA 7677****BASIC BACKPACK****100% Polyester**

- 2 Hauptfächer mit Zip • 2 Netzseitentaschen • Geeignet für Siebdruck, Transferdruck und Stick • Fassungsvermögen: 27 Ltr., Maße: 33 x 44 x 19 cm

**ONE SIZE***It's in the Bag!*

€	1	25	10x
COL	13,60	12,38	11,68



One Size: 25

**023.38 KYOTO 7699****KYOTO ULTIMATE BACKPACK****100% Polyester**

- 2 große Fächer mit Zip • Zip-Tasche vorne und oben • Fassungsvermögen: 27 Ltr., Maße: 33 x 44 x 19 cm

**ONE SIZE***It's in the Bag!*

€	1	20	10x
COL	19,34	17,58	16,62



One Size: 20

**614.38 LONDON 7700****BACKPACK****100% Polyester**

- 2 Hauptfächer mit Zip • Gepolstertes Rückenfach, passend für nahezu alle Laptops bis 15,6" Bildschirmgröße • Fassungsvermögen: 30 Ltr., Maße: 48 x 30 x 20 cm

**ONE SIZE**

Black

*It's in the Bag!*

€	1	20	10x
COL	29,18	26,58	25,06



One Size: 20

**622.38 MIAMI 7690****MIAMI RUCKSACK****100% Polyester**

- Öffnung für Kopfhörerkabel, 2 seitliche Netz-Taschen für Flaschen • Separates Fach für Handy, Stifte etc. im vorderen Fach • Fassungsvermögen: 26 Ltr., Maße: 30 x 43 x 22 cm

**ONE SIZE***It's in the Bag!*

€	1	20	10x
COL	18,86	17,16	16,18



One Size: 20

**691.38 YORK 1232****BASIC BACKPACK****100% Polyester**

- Zip-Fronttasche und Netzseitentaschen • Geeignet für Siebdruck, Transferdruck und Stick • Fassungsvermögen: 24 Ltr., Maße: 27 x 46 x 20 cm

**ONE SIZE***It's in the Bag!*

€	1	25	10x
COL	12,10	11,06	10,40



One Size: 25

**016.38 COLOGNE 5812****COLOGNE ABSOLUTE LAPTOP BACKPACK****100% Polyester**

- Gepolstertes Fach für nahezu alle Laptops bis 15,6" • Zip-Fach für Laptop-Zubehör mit Utensilienfach • Fassungsvermögen: 29 Ltr., Maße: 31 x 48 x 20 cm

**ONE SIZE***It's in the Bag!*

€	1	10	10x
COL	32,58	29,58	27,88



One Size: 10

**022.38** BIRMINGHAM7698**BIRMINGHAM CAPACITY 30L BACKPACK**  
100% Polyester

- Gepolstertes Rückenteil • 2 Fronttaschen mit Zip, Seitentaschen, Utensilienfach
- Fassungsvermögen: 30 Ltr., Maße: 33 x 46 x 21 cm



ONE SIZE

- Black Melange
- Grey Melange
- Navy Melange

*Shugon*  
*It's in the Bag!*

€	1	20	10x
COL	27,54	25,18	23,66

One Size: 20

**079.29** BG168**SCUBA BACKPACK**

94% Polyester, 6% Elasthan

- Modernes Scuba-Material • Laptop-Fach, passend für nahezu alle Laptops bis 15,6"
- Leicht umzuetikettieren • Fassungsvermögen: 20 Ltr., Maße: 31 x 50 x 16 cm

ONE SIZE

- Black
- Navy

*BagBase®*

€	1	15	10x
COL	22,10	19,90	18,98

One Size: 15

**081.29** BG198**DUO KNIT BACKPACK**  
100% Polyester

- Laptop-Fach, passend für nahezu alle Laptops bis 15,6" • Innentasche • Leicht umzuetikettieren • Fassungsvermögen: 20 Ltr., Maße: 31 x 50 x 16 cm



ONE SIZE

- Grey/Black
- Navy/Black
- Electric Yellow/Black

*BagBase®*

€	1	15	10x
COL	24,30	21,90	20,90

One Size: 15

**041.29** BG30**ACROSS BODY BAG**  
100% Polyester

- Größe geeignet für iPad mini/Tablets • Leicht umzuetikettieren • Fassungsvermögen: 1,5 Ltr., Maße: 16 x 23 x 7 cm

ONE SIZE

- White
- Black
- Light Grey
- French Navy
- True Pink

*BagBase®*

€	1	60	10x
COL	7,20	6,50	6,22

One Size: 60

**054.29** BG863**ONYX ACROSS BODY BAG**  
100% Polyester

- Komplette gefüttert • Leicht umzuetikettieren • Fassungsvermögen: 2,5 Ltr., Maße: 23 x 26 x 1 cm



ONE SIZE

- Black

*BagBase®*

€	1	80	10x
COL	10,52	9,50	9,18

One Size: 80

**038.29** BG98**ORIGINAL RETRO ACROSS BODY BAG**  
100% Polyurethan

- EasyPocket™ für einfache Veredelung • Leicht umzuetikettieren
- Fassungsvermögen: 2 Ltr., Maße: 15 x 21 x 7 cm

ONE SIZE

- Black/White
- Black/Black
- French Navy/White
- Classic Red/White

*BagBase®*

€	1	40	10x
COL	13,20	11,90	11,40

One Size: 40





**631.57** PP-37329-MB**MESSENGER BAG****70 g/m² | 100% Polypolylen**

- Nicht gewebt • Schultergurt: 110 cm • Geeignet für Siebdruck

**ONE SIZE**

Black/Black



Dark Grey/Black



Mid Blue/Black



Red/Black



Light Green/Black

**bags**  
by  
**jassz**One Size: **100**

€	1	100	10x
COL	2,18	1,88	1,78

**625.38** NICE 1016**POLYPROPYLEN CONFERENCE/MESSENGER BAG****100% Polypropylen**

- Großes Fach, besonders gut für Messebesuche geeignet • Für Siebdruck geeignet
- Fassungsvermögen: 7 Ltr., Maße: 30 x 36 x 7 cm

**ONE SIZE**

White/Black



Black/White

**Shugon**  
*It's in the Bag!*

€	1	100	10x
COL	1,96	1,80	1,70

One Size: **100****618.29** BG16**RETRO FLIGHT BAG****100% Polyester**

- Verstellbarer Schultergurt • Front- und Innentasche mit Zip • Fassungsvermögen: 7 Ltr., Maße: 30 x 28 x 10 cm

**ONE SIZE**

Black/White



Black/Dark Graphite



French Navy/White



Classic Red/White

**BagBase®**One Size: **50**

€	1	50	10x
COL	9,42	8,50	8,14

**664.29** BG18**MINI REPORTERTASCHE****100% Polyester**

- Verstellbarer Schultergurt • Zip-Tasche auf Rückseite • Fassungsvermögen: 2 Ltr., Maße: 23 x 17 x 7 cm

**ONE SIZE**

Black



Black/White



Graphite/Black



French Navy/Sky



Classic Red/White



Fuchsia/Black



Olive Green/Caramel

**BagBase®**

€	1	60	10x
COL	7,64	6,90	6,58

One Size: **60****683.29** BG26**RETRO DAY BAG****100% Polyester**

- Verstellbarer Schultergurt, Fronttasche mit Zip • Zum Besticken geeignet
- Fassungsvermögen: 10 Ltr., Maße: 33 x 29 x 14 cm

**ONE SIZE**

Black/White



French Navy/White



Classic Red/White

**BagBase®**One Size: **40**

€	1	40	10x
COL	11,64	10,50	10,06

**031.29** BG961**SUBLIMATION DIGITAL MINI REPORTER****100% Polyester**

- Innentasche, Netztasche mit Zip unter Lasche mit Klettverschluss • Oberfläche der Lasche optimal geeignet für HD Sublimation • Fassungsvermögen: 2 Ltr., Maße: 17 x 22 x 6 cm

**ONE SIZE**

Black

**BagBase®**

€	1	60	10x
COL	11,64	10,50	10,06

One Size: **60**

**032.29** BG963**SUBLIMATION DIGITAL REPORTER****100% Polyester**

- Netztasche mit Zip unter Lasche mit Klettverschluss • Oberfläche der Lasche optimal geeignet für HD Sublimation • Fassungsvermögen: 4 Ltr., Maße: 23 x 27 x 6 cm

**ONE SIZE**

Black

**BagBase®**

€	1	40	10x
COL	14,32	12,90	12,36



One Size: 40

**655.38** DIJON 1866**SHOULDER POUCH****100% Polyester**

- Hauptfach mit Zip, Lasche mit Zip-Tasche • Tasche unter der Lasche und auf der Rückseite • Fassungsvermögen: 2 Ltr., Maße: 17 x 22 x 6 cm

**ONE SIZE**

Black

**Shugon**  
*It's in the Bag!*

€	1	50	10x
COL	9,18	8,36	7,88



One Size: 50

**052.29** BG651**CLASSIC CANVAS MESSENGER****100% Baumwolle**

- Utensilienfach mit Zip unter der Frontlasche mit Klettverschluss • Leicht umzuetikettieren • Fassungsvermögen: 13 Ltr., Maße: 37 x 29 x 11 cm

**ONE SIZE**

Black



Graphite Grey



French Navy



Burgundy



Military Green



Pebble

**BagBase®**

€	1	30	10x
COL	22,10	19,90	19,18



One Size: 30

**005.29** BG331**CONFERENCE MESSENGER****100% Polyester**

- Netztasche unter der Lasche mit Klettverschluss • Stifthalter • Fassungsvermögen: 7 Ltr., Maße: 38,5 x 29 x 8 cm

**ONE SIZE**

Black



Light Grey



French Navy

**BagBase®**

€	1	40	10x
COL	8,76	7,90	7,58



One Size: 40

**036.29** BG91**ORIGINAL RETRO MESSENGER****100% Polyurethan**

- Verstärkter Boden • EasyPocket™ für einfache Veredelung • Kapazität: 13 Ltr., Maße: 38 x 29 x 14 cm

**ONE SIZE**

Black/White



Black/Black



French Navy/White



Classic Red/White

**BagBase®**

€	1	20	10x
COL	24,30	21,90	20,90



One Size: 20

**687.29** BG71**RETRO MESSENGER****100% Polyester**

- Netztasche mit Zip innen • Zum Besticken geeignet • Fassungsvermögen: 12 Ltr., Maße: 40 x 30 x 10 cm

**ONE SIZE**

Black/White



French Navy/White



Bright Royal/White



Classic Red/White



Gold/Black

**BagBase®**

€	1	30	10x
COL	13,20	11,90	11,40



One Size: 30





# QUADRA



QD878

035.30 QD875

## NUHIDE™ MESSENGER

100% Polyurethan

- Gefüttert mit Stoff in Nadelstreifenoptik • Mediatasche hinten mit Plüsch-Futter und Zip • Kapazität: 11 Ltr., Maße: 37 x 30 x 12 cm

ONE SIZE



Black

QUADRA



€

COL

1

37,10

20

33,90

10x

32,20



One Size: 20

684.29 BG14

## RETRO SHOULDER BAG

100% Polyester

- Fronttasche und Innentasche mit Zip • Paspelierung in Kontrastfarbe
- Fassungsvermögen: 18 Ltr., Maße: 40 x 28 x 18 cm

ONE SIZE



White/Black



Black/White



Black/Gold



Black/Classic Red



Black/Fuchsia



Graphite Grey/Black



French Navy/White



French Navy/Classic Red



Bright Royal/White



Classic Red/White



Burgundy/Sand



Bottle Green/White



Pure Green/White



Chocolate/Sand

BagBase®



€

COL

1

11,64

40

10,50

10x

10,06



One Size: 40

679.29 BG21

## MESSENGER BAG

100% Polyester

- Verstellbarer, gepolsterter Schultergurt • Mehrere Utensilienfächer
- Fassungsvermögen: 15 Ltr., Maße: 41 x 31 x 12 cm

ONE SIZE



White/French Navy



Black



Graphite



French Navy



French Navy/Sky



Bright Royal



Surf Blue/Graphite Grey



Purple



Classic Red



Bright Red



Orange/Graphite Grey



Fuchsia/Graphite Grey



Burgundy



Kelly Green



Lime/Graphite Grey



Olive



Bottle Green



Yellow/Graphite Grey



Chocolate/Sand

BagBase®



€

COL

1

13,86

40

12,50

10x

11,98



One Size: 40



**015.38** BURMOOS 4133**BÜRMOOS WELLNESS LEISURE BAG****100% Polyester**

- Hauptfach mit Zip • Innentasche mit Zip • Fassungsvermögen: 36 Ltr., Maße: 59 x 41 x 15 cm

**ONE SIZE**

- White/French Navy
- Black/Grey
- Light Blue/French Navy



**Shugon**  
It's in the Bag!

€	1	40	10x
COL	11,50	10,50	9,86



One Size: 40

**016.29** BG693**RIVIERA TASCHÉ****100% Polyester**

- Authentische PU und Metall Details • Hauptfach mit Zip • Fassungsvermögen: 16 Ltr., Maße: 33 x 33 x 20 cm

**ONE SIZE**

- Black

**BagBase®**

€	1	60	10x
COL	10,98	9,90	9,62



One Size: 60

**033.29** BG965**SUBLIMATION MESSENGER BAG****100% Polyester**

- Netztasche mit Zip unter Lasche mit Klettverschluss • Oberfläche der Lasche optimal geeignet für HD Sublimation • Fassungsvermögen: 9 Ltr., Maße: 36 x 30 x 11,5 cm

**ONE SIZE**

- Black

**BagBase®**

€	1	30	10x
COL	19,88	17,90	17,40



One Size: 30

**675.30** QD625**SCHULTERTASCHE „VINTAGE“****475 g/m² | 100% Baumwolle**

- Magnetischer Verschluss • Zip-Tasche hinten, diverse Taschen und Fächer
- Fassungsvermögen: 12 Ltr, Maße: 37 x 29 x 9 cm

**ONE SIZE**

- Vintage Black
- Vintage Light Grey
- Vintage Brown
- Sahara

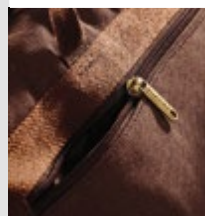
**QUADRA**

€	1	30	10x
COL	31,60	28,90	27,46



One Size: 30

**602.03** 343**CANVAS FIELD BAG****475 g/m² | 100% Baumwolle**

- Eingefasste Kanten • Zip-Tasche innen • Große Frontklappe zum einfachen Veredeln

**ONE SIZE**

- Black
- Grey
- Blue Jean
- Khaki

**COMFORT COLORS®**

€	1	24	10x
COL	18,10	15,08	14,18



One Size: 24





649.28 W225

**PREMIUM COTTON MAXI TOTE**

200 g/m² | 100% Baumwolle

- Grifflänge: 58 cm • Kann in der Hand oder über der Schulter getragen werden
- Fassungsvermögen: 18 Ltr., Maße: 35 x 39 x 13,5 cm

**ONE SIZE**

- White
- Natural
- Black
- Graphite
- French Navy



Westford Mill



One Size: 100

€	1	100	10x
NAT	3,20	2,90	2,72
COL	4,10	3,70	3,48

600.03 340

**CANVAS HEAVY TOTE**

746 g/m² | 100% Baumwolle

- Fronttasche • Hauptfach mit Klettverschluss • Schlüsselhalterung innen

**ONE SIZE**

- Ivory/Black
- Ivory/Blue Jean
- Ivory/Brick
- Ivory/Raspberry
- Ivory/Sea-foam



COMFORT COLORS®



€	1	24	10x
COL	20,60	17,16	16,14



One Size: 24

626.29 BG673

**CANVAS DAY BAG**

475 g/m² | 100% Baumwolle

- Verstellbarer Schultergurt • Innentasche • Fassungsvermögen: 15 Ltr., Maße: 38 x 40 x 14 cm

**ONE SIZE**

- Natural
- Black
- Light Grey



BagBase®



One Size: 50

€	1	50	10x
COL	11,86	10,70	10,24

015.29 BG683

**WESTCOVE CANVAS TASCHKE**

407 g/m² | 100% Baumwolle

- Gewebte Tragegriffe (70 cm lang) • Hauptfach mit Zip • Fassungsvermögen: 22 Ltr., Maße: 35 x 43 x 19 cm

**ONE SIZE**

- Natural/French Navy
- Natural/Black
- Natural/True Pink



BagBase®



€	1	40	10x
COL	10,98	9,90	9,62



One Size: 40

626.30 QD26

**CANVAS DECK BAG**

475 g/m² | 100% Baumwolle

- Robuste Konstruktion • Fassungsvermögen: 24 Ltr. • Maße: 53 x 36 x 19 cm

**ONE SIZE**

- Natural
- Navy/Natural
- Fuchsia/Natural



QUADRA



One Size: 50

€	1	50	10x
NAT	8,62	7,90	7,48
COL	10,58	9,70	9,20

060.29 BG140S

**MINI BARREL BAG**

100% Polyester

- Verstellbarer, abnehmbarer Schultergurt • Leicht umzuetikettieren
- Fassungsvermögen: 12 Ltr., Maße: 40 x 20 x 20 cm

**ONE SIZE**

- Black/Black
- Black/Fuchsia
- French Navy/Off White
- Classic Pink/White
- Classic Red/Off White



BagBase®



€	1	40	10x
COL	10,98	9,90	9,62



One Size: 40



062.29 BG146

**STUDIO BARREL BAG****100% Polyester**

- Fronttasche mit Zip, seitliche Einschubtasche • Leicht umzuetikettieren
- Fassungsvermögen: 20 Ltr., Maße: 50 x 24 x 24 cm

ONE SIZE



BagBase®

€	1	20	10x
COL	22,06	19,86	19,30



One Size: 20

692.29 BG140

**ORIGINAL BARREL BAG****100% Polyester**

- Aufgesetzte Fronttasche • Leicht umzuetikettieren • Fassungsvermögen: 20 Ltr., Maße: 50 x 25 x 25 cm

BagBase®



€	1	30	10x
COL	15,42	13,90	13,32

ONE SIZE



One Size: 30

074.29 BG136

**REFLECTIVE BARREL BAG****85% Polyester, 15% Baumwolle**

- Reflektierende Pulverbeschichtung für bessere Sichtbarkeit • Leicht und dennoch langlebig • Leicht umzuetikettieren • Fassungsvermögen: 20 Ltr., Maße: 50 x 25 x 25 cm

ONE SIZE



BagBase®

€	1	30	10x
SIL	19,88	17,90	16,98
COL	22,10	19,90	18,98



One Size: 30

623.29 BG150

**PACKAWAY BARREL BAG****140 g/m² | 100% Polyester**

- Integrierte kleine Zip-Tasche, um die große Tasche darin zu verstauen • Innentasche
- Fassungsvermögen: 32 Ltr., Maße: 50 x 30 x 26 cm

BagBase®



066.29 BG173

**CAMO BARREL BAG****100% Polyester**

- Beuteltasche mit Zip • Leicht umzuetikettieren • Fassungsvermögen: 20 Ltr., Maße: 50 x 25 x 25 cm

ONE SIZE

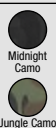

BagBase®

€	1	30	10x
COL	17,62	15,90	15,22



One Size: 30



€	1	100	10x
COL	6,52	5,90	5,58
CAM	6,98	6,30	5,98
SIL	8,76	7,90	7,58

ONE SIZE



One Size: 100





**013.38** ANDROS 1586**ANDROS DAILY SPORTS BAG****100% Polyester**

- Verstellbarer Schultergurt • Seitentaschen mit Zip, eine für Schuhe/Wäsche geeignet
- Fassungsvermögen: 35 Ltr., Maße: 49 x 27 x 27 cm

**ONE SIZE**Grey Melange/  
Black/RedGrey Melange/  
Black/White

One Size: 25

€	1	25	10x
COL	19,98	18,38	17,32

**078.29** BG166**SCUBA BARREL BAG****94% Polyester, 6% Elasthan**

- Modernes Scuba-Material • Leicht umzuetikettieren • Fassungsvermögen: 20 Ltr., Maße: 50 x 25 x 25 cm

**ONE SIZE**

Black



Navy

**BagBase®**

€	1	30	10x
COL	19,88	17,90	16,98



One Size: 30

**080.29** BG196**DUO KNIT BARREL BAG****100% Polyester**

- Fronttasche mit Zip • Leicht umzuetikettieren • Fassungsvermögen: 20 Ltr., Maße: 50 x 25 x 25 cm

**ONE SIZE**

Grey/Black



Navy/Black

Electric  
Yellow/Black**BagBase®**

One Size: 30

€	1	30	10x
COL	19,88	17,90	16,98

**071.29** BG820**TARP 50 LITRE DUFFLE****100% Polyvinylchlorid**

- Kompressionsriemen, Netzinntaschen • Leicht umzuetikettieren
- Fassungsvermögen: 50 Ltr., Maße: 53 x 33 x 33 cm

**ONE SIZE**

Black



Grey



Yellow

**BagBase®**

€	1	10	10x
COL	50,98	45,90	44,58



One Size: 10

**604.38** NEWBURY 1192**CANVAS DUFFLE BAG****75% Baumwolle, 25% Polyester**

- Seesack mit verstärkten Metallösen • Großes Fach mit robuster Baumwoll-Zugbandschließe • Fassungsvermögen: 30 Ltr., Maße: 30 x 50 x 30 cm

**ONE SIZE**Natural  
Cotton

One Size: 30

€	1	30	10x
COL	16,72	15,22	14,36

**603.38** PLUMPTON 1191**PLUMPTON POLYESTER DUFFLE BAG****100% Polyester**

- Schicker Seesack mit verstärkten Metallösen • Ein großes Fach mit robuster Zugbandschließe • Fassungsvermögen: 30 Ltr., Maße: 30 x 50 x 30 cm

**ONE SIZE**

Black



€	1	30	10x
COL	10,16	9,24	8,72



One Size: 30



**073.29** BG127**ORIGINAL DRAWSTRING BACKPACK****100% Polyester**

- Außentasche mit Zip und Wertsachenfach innen • Leicht umzuetikettieren
- Fassungsvermögen: 25 Ltr., Maße: 30 x 49 x 30 cm

**ONE SIZE**

- Black
- Light Grey
- French Navy
- Military Green

**BagBase®**

€	1	30	10x
COL	14,38	12,98	12,38

One Size: **30****048.29** BG546**ATHLEISURE KIT BAG****100% Polyester**

- Externe Netz-Balltasche • Schuhtunnel/Nasstasche • Fassungsvermögen: 58 Ltr., Maße: 62 x 35 x 35 cm

**ONE SIZE**

- Black
- French Navy
- Bright Royal
- Classic Red
- Lime Green

**BagBase®**

€	1	20	10x
COL	28,70	25,90	25,30

One Size: **20****642.30** QD525**PRO CARGO BAG****100% Polyester**

- Stabile Konstruktion • Mehrere Netzzinnentaschen • Fassungsvermögen: 68 Ltr., Maße: 60 x 38 x 38 cm

**ONE SIZE**

- Black
- French Navy/ Grey
- Classic Red

**QUADRA**

€	1	15	10x
COL	46,90	42,90	40,76

One Size: **15****041.30** QX560**SLX 60 LITRE HAUL BAG****100% Polyester**

- Hinten Nassfach/Schuhtunnel mit Zip • Leicht umzuetikettieren • Fassungsvermögen: 60 Ltr., Maße: 67 x 33 x 42 cm

**ONE SIZE**

- Black

**QUADRA**

€	1	15	10x
COL	56,74	51,90	49,30

One Size: **15****073.30** QX640**SLX 40 LITRE WATERPROOF DRYTUBE****100% Polyurethan**

- Verschweißte Nähte • Utensilienfach innen • Leicht umzuetikettieren
- Fassungsvermögen: 40 Liter, Maße: 30 x 55 cm

**ONE SIZE**

- Black
- Red
- Yellow

**QUADRA**

€	1	20	10x
COL	28,78	25,90	24,36

One Size: **20****074.30** QD660**SLX 60 LITRE WATERPROOF DRYTUBE****100% Polyurethan**

- Verschweißte Nähte • Utensilienfach innen • Leicht umzuetikettieren
- Fassungsvermögen: 60 Liter, Maße: 30 x 70 cm

**ONE SIZE**

- Black
- Red
- Yellow

**QUADRA**

€	1	20	10x
COL	32,68	29,90	28,30

One Size: **20**



**600.18** GBW-1L**WATERPROOF GEAR BAG****100% Polyester**

- Netztasche innen mit Zip • Transparentes Fach für Namensschild an der Seite
- Fassungsvermögen: 142 Ltr. » Gear Bag Small online verfügbar.

**ONE SIZE**

- Black/Black
- Royal/Black
- Red/Black
- Yellow/Black



€	1	6	10x
COL	87,88	80,00	77,34



One Size: 6

**675.29** BG200**FREESTYLE HOLDALL****100% Polyester**

- Innentasche mit Zip • Zum Besticken geeignet • Fassungsvermögen: 26 Ltr.

**ONE SIZE**

- Black
- French Navy
- Bright Royal
- Classic Red
- Fuchsia

**BagBase®**

€	1	25	10x
COL	19,88	17,90	16,98



One Size: 25

**644.29** BG544**ATHLEISURE HOLDALL****100% Polyester**

- Schuhfach, wasserdichtes Fach, Innentasche für Wertsachen • Schützende Füße
- Fassungsvermögen: 30 Ltr., Maße: 54 x 29 x 26 cm

**ONE SIZE**

- Black
- Black/Black
- French Navy
- Bright Royal
- Classic Red
- Orange
- Fuchsia
- Lime Green

**BagBase®**

€	1	20	10x
COL	26,54	23,90	22,90



One Size: 20

**685.29** BG75**RETRO BOWLING BAG****100% Polyester**

- Zip-Fronttasche, mehrere Innentaschen mit Zip • Zum Besticken geeignet
- Fassungsvermögen: 23 Ltr., Maße: 44 x 31 x 25 cm

**ONE SIZE**

- Black/White
- Black/Fuchsia
- French Navy/White
- Bright Royal/White
- Purple/Light Grey
- Classic Red/White

**BagBase®**

€	1	20	10x
COL	21,64	19,50	18,90



One Size: 20

**037.29** BG95**ORIGINAL RETRO BOWLING BAG****100% Polyurethan**

- Innenfach für Wertsachen • Verstärkter Boden, Standschutzfüße
- Fassungsvermögen: 22 Ltr., Maße: 45 x 32 x 20 cm

**ONE SIZE**

- Black/White
- Black/Black
- French Navy/White
- Classic Red/White

**BagBase®**

€	1	16	10x
COL	35,44	31,90	31,02



One Size: 16

**662.38** GLASGOW 1417**JUMBO KIT REISETASCHE****100% Polyester**

- Große Tasche vorne mit Zip, Seitentaschen mit Zip • Reflektierende Streifen auf 3 Seiten • Fassungsvermögen: 75 Ltr., Maße: 68 x 32 x 35 cm

**ONE SIZE**

- Black
- Navy

**Shugon**  
It's in the Bag!

€	1	10	10x
COL	27,88	25,38	23,94



One Size: 10

**676.30 QD70****SPORT-TASCHE**  
**100% Nylon**

- Innen PVC • 2 Seitentaschen mit Zip • Verstärkter Boden • Fassungsvermögen: 32 Ltr., Maße: 53 x 32 x 26 cm

**ONE SIZE**

- Black
- Navy
- Royal
- Red
- Bottle Green

**QUADRA**

€	1	20	10x
COL	21,76	19,90	18,90

One Size: **20****018.30 QS277****PRO TEAM LOCKER BAG**  
**100% Polyester**

- Seitentaschen mit Zip • Elastische Schlaufen für Flaschen • Fassungsvermögen: 30 Ltr., Maße: 48 x 30 x 27 cm

**ONE SIZE**

- Black/Grey
- Graphite/Black/White
- French Navy/Black/White
- Bright Royal/Black/White
- Sapphire/Black/Light Grey
- Classic Red/Black/White
- Fuchsia/Black/Light Grey

**QUADRA**

€	1	15	10x
COL	30,50	27,90	26,52

One Size: **15****637.30 QS77****TASCHE FÜR UMKLEIDESPIND**  
**62% Polyester, 38% Polyester**

- Zip-Taschen an den Stirnseiten, eine davon mit Lüftungsnetz • Zum Besticken geeignet • Fassungsvermögen: 30 Ltr., Maße: 47 x 27 cm

**ONE SIZE**

- Black/Yellow
- Black/Light Grey
- Black/Lime Green
- French Navy/Light Grey
- Sky Blue/French Navy/White
- Bright Royal/Black/White
- Classic Red/Black/White
- Pink/Graphite Grey/White

**QUADRA**

€	1	20	10x
COL	23,30	21,30	20,24

One Size: **20****629.38 CANNES 2450****CANNES SPORTS BAG**  
**100% Polyester**

- Großes Hauptfach und kleineres Seitenfach mit Zip • Tasche aus Netz mit Kordelzug für Flasche • Fassungsvermögen: 42 Ltr., Maße: 54 x 30 x 25 cm

**ONE SIZE**

- Black
- Red/Black



*It's in the Bag!*

€	1	20	10x
COL	15,42	14,04	13,24

One Size: **20****606.38 SALONIKI 1584****SALONIKI SPORTS HOLDALL**  
**100% Polyester**

- Großes Fach mit Reißverschlussöffnung • Fronttasche mit Klettschließe • Fassungsvermögen: 32 Ltr., Maße: 50 x 31 x 23 cm

**ONE SIZE**

- Black/Silver/Dark Grey
- Black/Light Blue/Dark Grey
- Black/Red/Dark Grey

**QUADRA**

€	1	20	10x
COL	15,26	13,88	13,08

One Size: **20****044.30 QD144****UTILITY HOLDALL 40 LITRES**  
**100% Polyester**

- Innentasche für Wertsachen • Leicht umzuetikettieren • Fassungsvermögen: 40 Ltr., Maße: 54 x 30 x 26 cm

**ONE SIZE**

- Black
- Graphite
- Olive Green

**QUADRA**

€	1	10	10x
COL	32,68	29,90	28,30

One Size: **10**



**630.30 QD74****UNIVERSAL HOLDALL****100% Polyester**

- Große Seitentasche mit Zip • Verstärkter Boden • Zum Besticken geeignet
- Fassungsvermögen: 35 Ltr., Maße: 50 x 28 x 28 cm

**ONE SIZE**

- Black
- French Navy
- Bright Royal
- Classic Red
- Burgundy
- Bottle Green

**QUADRA**

One Size: 20

€	1	20	10x
COL	19,56	17,90	16,98

**086.29 BG578****HARDBASE SPORTS HOLDALL****100% Polyester**

- Tasche für Wertsachen und Netztaschen innen • Innen abwaschbar • Leicht umzuetikettieren • Fassungsvermögen: 50 Ltr., Maße: 52 x 29 x 40 cm

**ONE SIZE**

- Black/Black
- French Navy/Black
- Bright Royal/Black
- Classic Red/Black

**BagBase®**

€	1	6	10x
COL	35,44	31,90	31,02



One Size: 6

**031.30 QS285****PRO TEAM HARDBASE HOLDALL****100% Polyester**

- Bodenfach mit Luftlösen und Zip • Innentaschen und Netztaschen • Schützende Füße • Fassungsvermögen: 40 Ltr., Maße: 44 x 39 x 27 cm

**ONE SIZE**

- Black/Black/Light Grey
- French Navy/Black/White

**QUADRA**

One Size: 10

€	1	10	10x
COL	34,42	31,50	29,80

**607.38 ATHENA 1588****ATHENA SPORTS/OVERNIGHT HOLDALL****100% Polyester**

- Ein großes Hauptfach, seitliches Zip-Fach für Schuhe • Zip-Fronttasche und 2 Netz-Fächer, verstärkter Boden mit schützenden Füßen • Fassungsvermögen: 40 Ltr., Maße: 60 x 25 x 28 cm

**ONE SIZE**

- Dark Grey/Light Grey/Blue

**Shugon**  
*It's in the Bag!*

€	1	20	10x
COL	22,30	20,32	19,14



One Size: 20

**694.38 PIRAEUS 1578****SPORTS HOLDALL****100% Polyester**

- Zip-Seitentasche, geeignet für Schuhe • Geeignet für Siebdruck, Transferdruck und Stick • Fassungsvermögen: 36 Ltr., Maße: 46 x 32 x 26 cm

**ONE SIZE**

- Black/Light Grey
- Black/Red
- Black/Green
- Black/Royal

**Shugon**  
*It's in the Bag!*

One Size: 25

€	1	25	10x
COL	14,78	13,36	12,72

**627.38 RHODES 1577****RHODES SPORTS HOLDALL****100% Polyester**

- Hauptfach mit Zip, Fronttasche mit Zip • Sporttasche in Kompaktgröße passend für Umkleidespinde • Fassungsvermögen: 36 Ltr., Maße: 46 x 32 x 26 cm

**ONE SIZE**

- Black
- Grey/Charcoal Mel/Hot Pink

**Shugon**  
*It's in the Bag!*

€	1	25	10x
COL	12,46	11,34	10,70



One Size: 25

Bei Melangeware kann sich die Zusammensetzung der Materialien und die Grammatik ändern.

**677.29** **BG22****CLASSIC HOLDALL**  
**100% Polyester**

- Abnehmbarer, verstellbarer Schultergurt • Zip-Seitentasche • Fassungsvermögen: 48 Ltr., Maße: 60 x 27 x 31 cm.

**ONE SIZE**

- Black
- Grey Marl
- French Navy
- Bright Royal
- Classic Red

**BagBase®**

€	1	20	10x
COL	22,10	19,90	18,98

One Size: **20****672.29** **BG572****TEAMWEAR HOLDALL**  
**100% Polyester**

- Reflektierende Paspeln • End-Taschen mit Zip • Verstärkter Boden mit Füßen

**ONE SIZE**

- Black/Classic Red/White
- Black/Graphite Grey/White
- French Navy/White
- French Navy/Bright Royal/White
- French Navy/Classic Red/White
- Bright Royal/Black/White
- Classic Red/Black/White

**BagBase®**

€	1	20	10x
COL	27,70	24,90	23,90

One Size: **20****017.30** **QS270****PRO TEAM HOLDALL**  
**100% Polyester**

- Fach für feuchte Kleidung oder Spielball („Wet Pocket“) • Elastische Schlaufen für Flaschen • Fassungsvermögen: 55 Ltr., Maße: 62 x 32 x 30 cm

**ONE SIZE**

- Black/Grey
- Graphite/Black/White
- French Navy/Black/White
- Bright Royal/Black/White
- Classic Red/Black/White

**QUADRA**

€	1	15	10x
COL	34,86	31,90	30,30

One Size: **15****647.30** **QS70****TEAMWEAR HOLDALL**  
**55% Polyester, 45% Polyester**

- 2 große Außentaschen • Verstärkter Boden • Fassungsvermögen: 55 Ltr., Maße: 62 x 30 x 30 cm.

**ONE SIZE**

- Black/Graphite
- Graphite/Black
- Navy/Putty
- Bright Royal/Black/White
- Bright Royal/French Navy/White
- Classic Red/Black
- Classic Red/Black/White

**QUADRA**

€	1	15	10x
COL	25,04	22,90	21,60

One Size: **15****641.38** **DAYTONA 2510****DAYTONA HOLDALL**  
**1050 g/m² | 100% Polyester**

- Praktische Sporttasche mit verstärktem Boden • Fronttasche mit Zip, optimal geeignet für Veredelung • Fassungsvermögen: 46 Ltr., Maße: 60 x 31 x 27 cm

**ONE SIZE**

- Black
- Navy
- Red

**Shugon**  
*It's in the Bag!*

€	1	20	10x
COL	27,06	24,64	23,22

One Size: **20****695.38** **NAXOS 2477****SPORTS KIT BAG**  
**100% Polyester**

- Seitliche Netztasche • Geeignet für Siebdruck, Transferdruck und Stick • Fassungsvermögen: 43 Ltr., Maße: 54 x 30 x 27 cm

**ONE SIZE**

- Black/Red
- Black/Charcoal
- Black/Royal

**Shugon**  
*It's in the Bag!*

€	1	20	10x
COL	15,74	14,34	13,50

One Size: **20**



**045.30** QD146**UTILITY HOLDALL 60 LITRES****100% Polyester**

- Innentasche für Wertsachen • Leicht umzuetikettieren • Fassungsvermögen: 60 Ltr., Maße: 63 x 33,5 x 29,5 cm

**ONE SIZE**

Black

Graphite

Olive Green

**QUADRA**

€	1	10	10x
COL	39,84	35,90	34,36



One Size: 10

**680.30** QD80**JUMBO SPORT REISETASCHE****100% Nylon**

- Diverse Fächer und Taschen • Verstärkter Boden mit schützenden Plastikfüßen an der Unterseite • Fassungsvermögen: 74 Ltr., Maße: 75 x 35 x 30 cm.

**ONE SIZE**

Black

Navy

**QUADRA**

€	1	15	10x
COL	32,04	29,30	27,84



One Size: 15

**628.30** QS88**JUMBO KIT BAG****54% Polyester, 46% Polyester**

- Verdecktes Fach für Namensschild, Plastikfüße • Zum Besticken geeignet • Fassungsvermögen: 110 Ltr.

**ONE SIZE**

Black/Light Grey

French Navy/Light Grey

Classic Red/Black/White

**QUADRA**

€	1	10	10x
COL	41,44	37,90	36,00



One Size: 10

**696.38** ABERDEEN 1411**BIG KIT HOLDALL****100% Polyester**

- 2 Zip-Taschen, eine davon geeignet für Schuhe • Geeignet für Siebdruck, Transferdruck und Stick • Fassungsvermögen: 67 Ltr., Maße: 67 x 36 x 29 cm

**ONE SIZE**

Black

French Navy



*It's in the Bag!*

€	1	10	10x
COL	26,56	24,14	22,80



One Size: 10

**644.38** CHICAGO 2698**SPACIOUS HOLDALL****100% Polyester**

- Großes Hauptfach sowie Fronttasche mit Zip • 2 große Taschen mit Zip an den Enden • Fassungsvermögen: 93 Ltr., Maße: 77 x 34 x 34 cm

**ONE SIZE**

Grey/Black



*It's in the Bag!*

€	1	10	10x
COL	47,54	43,26	40,86



One Size: 10

**032.30** QS288**PRO TEAM JUMBO KIT BAG****100% Polyester**

- Innentaschen, Netzinntasche, Flaschenhalterung • Verstärkter Boden, schützende Füße außen • Fassungsvermögen: 115 Ltr., Maße: 85 x 38 x 35 cm

**ONE SIZE**

Black/Black/Light Grey

French Navy/Black/White

**QUADRA**

€	1	10	10x
COL	43,62	39,90	37,90



One Size: 10



**021.30 QX530****SLX 30 LITRE DAYPACK****100% Polyester**

- Geeignet für Trink-Blasen (019.30 - QX510) • Abnehmbarer wasserdichter Regenüberzug • Befestigungsmöglichkeiten für Trekkingstöcke, Rücklicht und Icepickel
- Fassungsvermögen: 30 Ltr., Maße: 27 x 56 x 26 cm

**ONE SIZE**

Black

**QUADRA**

€	1	15	10x
COL	65,48	59,90	56,90

One Size: **15****616.38 ATLANTIC 2688****ATLANTIC OVERSIZED KITBAG****100% Polyester**

- Sehr große, robuste Ausrüstungstasche, Außentasche vorne • Großes Hauptfach und große Innentasche mit Zip • Fassungsvermögen: 110 Ltr, Maße: 80 x 43 x 43 cm

**ONE SIZE**

Black

**Shugon**  
*It's in the Bag!*

€	1	10	10x
COL	36,06	32,84	30,96

One Size: **10****014.38 MATTERHORN 1801****MATTERHORN 30L HIKER BACKPACK****100% Polyester**

- Großes elastisches Fach vorne zum Tragen von großen/nassen Dingen
- Regenüberzug • Fassungsvermögen: 30 Ltr., Maße: 28 x 56 x 18 cm.

**ONE SIZE**

Black/Petrol

**Shugon**  
*It's in the Bag!*

€	1	5	10x
COL	74,78	67,98	64,22

One Size: **5****628.38 GRAN PARADISO 1788****GRAN PARADISO WANDERRUCKSACK****100% Polyester**

- Hauptfach einfach zu öffnen durch langen, umlaufenden Zip • Gepolsterter Hüftgurt mit zwei Zip-Taschen • Fassungsvermögen: 35 Ltr., Maße: 30 x 54 x 22 cm

**ONE SIZE**

Black



Black/Red

**Shugon**  
*It's in the Bag!*

€	1	20	10x
COL	30,66	27,92	26,34

One Size: **20****624.38 MONTE ROSA 1797****CLASSIC TRAVEL RUCKSACK****100% Polyester**

- Gepolstertes Rückenteil • Großes Hauptfach, 3 Außentaschen mit Zip
- Fassungsvermögen: 45 Ltr., Maße: 34 x 55 x 21 cm

**ONE SIZE**

Dark Grey/Black/Petrol



Dark Gr/Black/Light Gr

**Shugon**  
*It's in the Bag!*

€	1	10	10x
COL	30,80	28,06	26,48

One Size: **10****009.29 BG460****ESCAPE ULTIMATE CABIN CARRYALL****100% Polyester**

- Gepolstertes Hauptfach mit Doppelkammer-Design • Abschließbarer Haupt-Zip
- Fassungsvermögen: 34 Ltr., Maße: 50 x 35 x 20 cm

**ONE SIZE**

Black

**BagBase®**

€	1	10	10x
COL	42,10	37,90	36,82

One Size: **10**



636.29 BG650

**VINTAGE CANVAS WEEKENDER**

475 g/m² | 100% Polyester

- Extra langer Zip am Hauptfach für einfachen Zugriff • Einschubtasche vorne mit Zip
- Fassungsvermögen: 30 Ltr., Maße: 51 x 33 x 24 cm



ONE SIZE

- Vintage Black
- Vintage Oxford Navy
- Vintage Brown



BagBase®

€	1	15	10x
COL	32,76	29,50	28,28



One Size: 15

014.29 BG628

**VINTAGE OVERNIGHTER**

100% Polyester

- Kann in der Hand oder über der Schulter getragen werden • Hauptfach mit extra langem Zip für besseren Eingriff • Fassungsvermögen: 26 Ltr., Maße: 47 x 30 x 23 cm



ONE SIZE

- Black
- French Navy



BagBase®

€	1	20	10x
COL	29,88	26,90	25,76



One Size: 20

020.38 BEIJING 6093

**BEIJING FLYER TROLLEY**

100% Polyester

- Verstärkter Boden • Als Handgepäck geeignet (kleine Größen) • Fassungsvermögen: 47 Ltr., Maße: 57 x 37 x 25 cm



ONE SIZE

- Black Melange
- Grey Melange



€	1	10	10x
COL	30,38	27,78	26,06



One Size: 10

040.30 QX550

**SLX 30 LITRE STOWAWAY CARRY-ON**

100% Polyester

- Hinten Nassfach/Schuhstapel mit Zip • Verstärkter gepolsterter Boden
- Fassungsvermögen: 30 Ltr., Maße: 54 x 27 x 34 cm



ONE SIZE

- Black



QUADRA

€	1	15	10x
COL	50,20	45,90	43,60



One Size: 15

058.29 BG869

**ONYX WEEKENDER**

100% Polyester

- Innenfach für Wertsachen, verstärkter Boden • Leicht umzuetikettieren
- Fassungsvermögen: 38 Ltr., Maße: 55 x 28 x 27 cm



ONE SIZE

- Black



BagBase®

€	1	20	10x
COL	30,98	27,90	26,98



One Size: 20

645.30 QD45

**REISETASCHE**

100% Nylon

- Polyvinylchlorid (PVC) innen • Verstärkter Boden • Fassungsvermögen: 34 Ltr., Maße: 50 x 25 x 25 cm.



ONE SIZE

- Black
- Navy
- Royal
- Bottle Green



QUADRA

€	1	30	10x
COL	16,28	14,90	14,00



One Size: 30



**613.30 QD613****VINTAGE CANVAS HOLDALL****100% Baumwolle**

- Zip-Frontfach, Zip-Innentasche • Boden gepolstert • Fassungsvermögen: 45 Ltr., Maße: 58 x 30 x 30 cm.

**ONE SIZE**

Vintage Black  
Vintage Light Grey  
Vintage Oxford Navy  
Vintage Brown  
Sahara

**QUADRA**

€	1	20	10x
COL	34,86	31,90	30,30

One Size: **20****692.38 TRIESTE 7720****SOFT CABIN BACKPACK****100% Polyester**

- Großes Netzfach innen • Geeignet für Siebdruck, Transferdruck und Stick
- Fassungsvermögen: 34 Ltr., Maße: 36 x 50 x 19 cm

**ONE SIZE**

Charcoal/Black



**Shugon**  
*It's in the Bag!*



€	1	10	10x
COL	31,16	28,36	26,76

One Size: **10****642.38 DETROIT 6090****DETROIT TROLLEY HOLDALL****100% Polyester**

- Zusätzlicher ausziehbarer Zugriff auf der Kopfseite • Für Siebdruck, Transferdruck und Bestickung geeignet • Fassungsvermögen: 75 Ltr., Maße: 64 x 34 x 34 cm

**ONE SIZE**

Grey/Black

**Shugon**  
*It's in the Bag!*



€	1	4	10x
COL	57,72	52,54	49,56

One Size: **4****046.29 BG470****LIGHTWEIGHT SPINNER CARRY-ON****100% Polyester**

- Abschließbares Hauptfach mit Spanngurten • Multidirektionale 360° Räder
- Fassungsvermögen: 29 Ltr., Maße: 35 x 55 x 20 cm

**ONE SIZE**Black  
Platinum**BagBase®**

€	1	4	10x
COL	77,52	69,90	68,00

One Size: **4****036.30 QD878****NUHIDE™ WEEKENDER****100% Polyurethan**

- Innenfach für Wertsachen, verstärkter Boden • Gefüttert mit Stoff in Nadelstreifenoptik • Fassungsvermögen: 30 Ltr., Maße: 56 x 28 x 29 cm

**ONE SIZE**

Black

**QUADRA**

€	1	16	10x
COL	47,98	43,90	41,70

One Size: **16****694.30 QD902****VESSEL™ HANDGEPÄCK-TROLLEY****100% Polyester**

- Ausziehbarer Zugriff • Vordertasche mit Zip, Utensilienfächer • Stabile Rollen

**ONE SIZE**

Black

**QUADRA**

€	1	6	10x
COL	76,44	69,90	66,40

One Size: **6**



**038.30 QD975****TUNGSTEN™ BUSINESS TRAVELLER****100% Polyester**

- Gepolstertes Laptop-Fach für fast alle Laptops bis 15.6"
- Fronttasche mit Utensilienfach
- Verdeckte Halterung für Namensschild
- Fassungsvermögen: 29 Ltr., Maße: 38 x 55 x 20 cm

**ONE SIZE**

Black/Dark Graphite

**QUADRA**

€	1	4	10x
COL	85,20	77,90	74,00



One Size: 4

**630.29 BG25****CLASSIC AIRPORTER****100% Polyester**

- Haltegurte innen
- Seitentaschen mit Zip
- Stabile Rollen
- Fassungsvermögen: 32 Ltr., Maße: 52 x 35 x 24 cm

**ONE SIZE**

Black

**BagBase®**

€	1	8	10x
COL	52,10	46,90	44,96



One Size: 8

**010.29 BG461****ESCAPE DUAL LAYER CABIN WHEELIE****100% Polyester**

- Ausziehbarer Zuggriff
- Einschubfach für Adressinfo
- Gepolstertes Hauptfach mit Doppelkammer-Design und verschließbarem Zip
- Fassungsvermögen: 40 Ltr., Maße: 35 x 55 x 23 cm

**ONE SIZE**

Black

**BagBase®**

€	1	6	10x
COL	70,98	63,90	62,10



One Size: 6

**627.30 QD970****TUNGSTEN™ ROLLENTASCHE****100% Polyester**

- Strapazierfähige Rollen
- Mehrere Innentaschen
- Zum Besticken geeignet
- Fassungsvermögen: 65 Ltr., Maße: 65 x 36 x 33 cm

**ONE SIZE**

Black/Dark Graphite

**QUADRA**

€	1	4	10x
COL	76,44	69,90	66,40



One Size: 4

**015.30 QD973****TUNGSTEN™ MOBILE OFFICE****100% Polyester**

- Laptop-Fach aus Neopren, passend für nahezu alle Laptops bis 16" Bildschirmgröße
- Separate Tasche für Ipad™/Tablet PC
- Als Handgepäck geeignet
- Fassungsvermögen: 29 Ltr., Maße: 43 x 38 x 24 cm

**ONE SIZE**

Black

**QUADRA**

€	1	4	10x
COL	109,26	99,90	94,98



One Size: 4

**014.30 QD972****TUNGSTEN™ LAPTOP AIRPORTER****100% Polyester**

- Laptop-Fach aus Neopren, passend für nahezu alle Laptops bis 16" Bildschirmgröße
- Separate Tasche für Ipad™/Tablet PC
- Stabile Rollen
- Fassungsvermögen: 29 Ltr., Maße: 33 x 47 x 21 cm

**ONE SIZE**

Black/Dark Graphite

**QUADRA**

€	1	6	10x
COL	83,00	75,90	71,90



One Size: 6

**670.38** ROMA 1424**LAPTOP TROLLEY BACKPACK****100% Polyester**

- Langer, ausziehbarer Zuggriff • Gepolstertes Hauptfach für nahezu alle Laptops bis 15,6", Utensilienfach vorne mit Zip • Fassungsvermögen: 30 Ltr., Maße: 32 x 48 x 19 cm

**ONE SIZE**

Black



One Size: 3



€	1	3	10x
COL	75,42	68,64	64,80



It's in the Bag!

**021.38** WARWICK 6806**WARWICK OVERNIGHT BUSINESS TROLLEY****100% Polyester**

- Innen gepolsterte Tasche für nahezu alle Laptops bis 15,6" • Fach für Dokumente
- Als Handgepäck geeignet • Fassungsvermögen: 32 Ltr., Maße: 42 x 35 x 23 cm

**ONE SIZE**

Black

**ONE SIZE**

Black



€	1	2	10x
COL	129,58	117,98	111,26



It's in the Bag!



One Size: 2

**699.29** BG23**CLASSIC WHEELY HOLDALL****100% Polyester**

- Abnehmbarer, verstellbarer Schultergurt mit Polster • Zip-Seitentasche
- Ausziehbarer Zuggriff, stabile Rollen • Fassungsvermögen: 105 Ltr., Maße: 75 x 38 x 35 cm

**ONE SIZE**

Black



Grey Marl



One Size: 4



€	1	4	10x
COL	61,00	54,90	52,64

BagBase®

**011.29** BG462**ESCAPE DUAL-LAYER MEDIUM WHEELIE****100% Polyester**

- Ausziehbarer Zuggriff • Einschubfach für Adressinfo
- Hauptfach mit Doppelkammer-Design und verschließbarem Zip
- Fassungsvermögen: 75 Ltr., Maße: 36 x 67 x 30 cm

**ONE SIZE**

Black

**ONE SIZE**

Black



€	1	4	10x
COL	82,10	73,90	71,82

BagBase®



One Size: 4

**012.29** BG463**ESCAPE DUAL-LAYER LARGE WHEELIE****100% Polyester**

- Ausziehbarer Zuggriff • Einschubfach für Adressinfo • Hauptfach mit Doppelkammer-Design und verschließbarem Zip • Fassungsvermögen: 95 Ltr., Maße: 40 x 80 x 32 cm

**ONE SIZE**

Black



One Size: 4



€	1	4	10x
COL	93,20	83,90	81,54

BagBase®

**699.30** QD904**VESSEL™ TEAM WHEELIE BAG****100% Polyester**

- Netzstoff-Innentaschen, Vordertasche mit Zip • Ausziehbarer Zuggriff, stabile Rollen
- Fassungsvermögen: 70 Ltr., Maße: 77 x 39 x 34 cm

**ONE SIZE**

Black

**ONE SIZE**

Black



€	1	4	10x
COL	85,20	77,90	74,00

QUADRA



One Size: 4





**686.38 CARRARA II 1421****MONOPOLE TROLLEY-RUCKSACK****100% Polyester**

- 2 Hauptfächer mit Zip und Netztrennung im Inneren • Schützende Füße am verstärkten Boden, strapazierfähige Rollen • Fassungsvermögen: 35 Ltr., Maße: 36 x 48 x 20 cm

**ONE SIZE**

Black

**Shugon**  
*It's in the Bag!*

€	1	4	10x
COL	52,64	49,54	47,78



One Size: 4

**699.38 PARIS 6096****TROLLEY HOLDALL****100% Polyester**

- Verbesserter, ausziehbarer Zuggriff • Große Netztasche innen • Fassungsvermögen: 78 Ltr., Maße: 70 x 31 x 36 cm

**ONE SIZE**

Black

**Shugon**  
*It's in the Bag!*

€	1	4	10x
COL	65,90	60,00	56,62



One Size: 4

**643.29 BG540****SPORTS SHOE/ACCESSORY BAG****100% Polyester**

- Hauptfach innen auswischbar • Netztasche hinten • Fassungsvermögen: 8 Ltr., Maße: 19 x 35 x 12 cm

**ONE SIZE**

Black

French Navy

Bright Royal

Classic Red

Orange

Fuchsia

Lime Green

**BagBase®**

€	1	80	10x
COL	8,10	7,30	6,98



One Size: 80

**630.57 PP-17080-DB****DRESS BAG****70 g/m² | 100% Polypolylen**

- Nicht gewebt • Sichtfenster • Geeignet für Siebdruck

**ONE SIZE**

Snowwhite

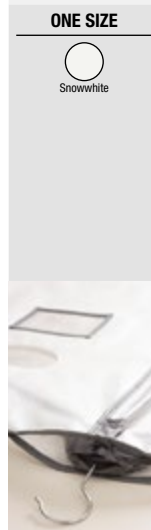
**bags**  
by  
**jassz**

€	1	50	10x
COL	7,98	6,98	6,58



One Size: 50

**616.57 PP-60100-SB****SUIT BAG****70 g/m² | 100% Polypropylen**

- Nicht gewebt • Sichtfenster • Kontrastpaspelierung

**ONE SIZE**

Black

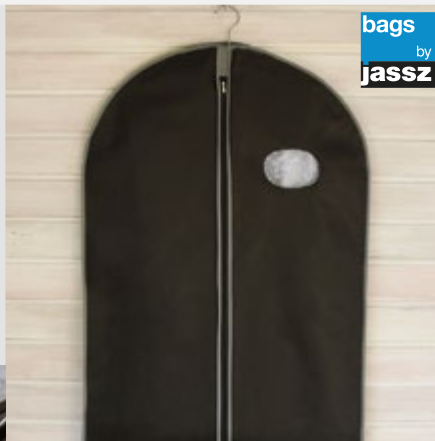
**bags**  
by  
**jassz**

€	1	50	10x
COL	4,38	3,98	3,78



One Size: 50

**631.30 QD31****DELUXE KLEIDERHÜLLE****100% Polyester**

- Sichtfenster, ohne Kleiderbügel • Kann mit Druckknopf auf halbes Format gefaltet werden • Format: 60 x 100 cm

**ONE SIZE**

Black

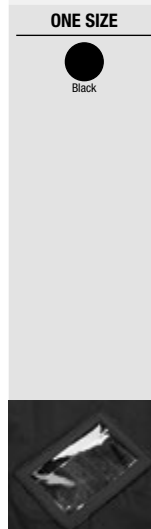
**QUADRA**

€	1	50	10x
COL	13,66	12,50	11,90



One Size: 50



**693.38** BARI 1433**FOLDING TRAVEL HOLDALL****100% Polyester**

- Kann zusammengeklappt in einer mitgelieferten Tasche verstaut werden • Geeignet für Siebdruck, Transferdruck und Stick • Fassungsvermögen: 24 Ltr., Maße: 46 x 24 x 22 cm

**ONE SIZE**

- Hot Pink/ Light Grey
- Turquoise/ Royal
- Irish Green/ Bottle Green

**Shugon**  
*It's in the Bag!*

€	1	50	10x
COL	10,50	9,56	9,00

One Size: **50****084.29** BG459**ESCAPE PACKING CUBE SET****100% Polyester**

- Leicht umzuetikettieren • Set besteht aus 3 Teilen (Formate: S, M, L)
- Fassungsvermögen: 4 Ltr. (S), 6 Ltr. (M), 10 Ltr. (L) • Maße: 17x33x8 cm (S), 28x33x8 cm (M), 46x33x8 cm (L)

**ONE SIZE**

- Black

**BagBase®**

€	1	40	10x
COL	12,12	10,90	10,30

One Size: **40****646.30** QD85**SCHUHTASCHE****100% Polyester**

- Netzfenster innen zur besseren Belüftung • Große Öffnung durch Zip
- Fassungsvermögen: 14 Ltr., Maße: 33 x 26 x 25 cm

**ONE SIZE**

- Black/ Graphite

**QUADRA**

€	1	40	10x
COL	8,62	7,90	7,48

One Size: **40****613.57** PP-3045-SB**SHOE BAG****70 g/m² | 100% Polypropylen**

- Nicht gewebt • Kordelzug • Geeignet für Siebdruck

**ONE SIZE**

- Snowwhite
- Black
- Dark Blue

**bags**  
by  
**jassz**

€	1	250	10x
COL	0,98	0,78	0,72

One Size: **250****668.30** QD86**STIEFELTASCHE****100% Nylon**

- Sichtfenster für Namensschild • Fassungsvermögen: 28 Ltr. • Maße: 36 x 47 x 25 cm

**ONE SIZE**

- Black/Graphite Grey
- Navy/Black
- Bottle Green/Black

**QUADRA**

€	1	30	10x
COL	13,00	11,90	11,28

One Size: **30****641.30** QD76**SCHUHTASCHE****100% Nylon**

- Gewebter Tragegurt • Praktische Doppelreißverschlussöffnung • Fassungsvermögen: 9 Ltr., Maße: 35 x 18 x 16 cm.

**ONE SIZE**

- Black
- Navy
- Bright Royal/Black/White
- Classic Red/Black/White

**QUADRA**

€	1	80	10x
COL	7,98	7,30	6,92

One Size: **80**



**696.29 BG145****JUNIOR DANCE BAG****100% Polyester**

- Hauptfach und Fronttasche mit Zip • Netzinnentasche, verstärkter Boden
- Fassungsvermögen: 15 Ltr., Maße: 39 x 29 x 16 cm

**ONE SIZE**

- Black/White
- Black/Fuchsia
- Purple/Light Grey
- Classic Pink/Light Grey

**BagBase®**

€	1	30	10x
COL	14,76	13,30	12,74

One Size: **30****635.30 QD452****ENHANCED-VIZ BOOK BAG****100% Polyester**

- Fluoreszierende Einfassung • Sichtfenster für Namensschild • Fassungsvermögen: 4 Ltr., Maße: 38 x 28 cm

**ONE SIZE**

- French Navy
- Bright Royal
- Classic Red
- Burgundy
- Bottle Green



€	1	100	10x
COL	4,90	4,50	4,28

One Size: **100****651.30 QD51****JUNIOR BOOK BAG****100% Nylon**

- 2 Utensilienfächer mit Zip • Verdecktes Sichtfenster für Namensschild
- Fassungsvermögen: 7 Ltr., Maße: 37 x 30 x 6 cm.

**ONE SIZE**

- Black
- Navy
- Royal
- Purple
- Red
- Burgundy
- Emerald
- Bottle Green
- Yellow

**QUADRA**

€	1	60	10x
COL	7,54	6,90	6,54

One Size: **60****678.30 QD458****KIDS SCHUHBEUTEL****100% Nylon**

- Reflektierendes Dreieck auf beiden Seiten • Verdecktes Namensschild
- Fassungsvermögen: 6 Ltr., Maße: 28 x 37 cm

**ONE**

- White
- Navy
- Royal
- Red
- Burgundy
- Bottle Green



€	1	300	10x
COL	2,82	2,60	2,46

One Size: **300****665.29 BG33****PORTFOLIO BRIEFCASE****100% Polyester**

- Umlaufender Zip • Vorderklappe mit Zip-Tasche, verschiedene Utensilienfächer
- Fassungsvermögen: 11 Ltr., Maße: 40 x 35 x 11 cm

**ONE SIZE**

- Black
- Graphite
- French Navy

**BagBase®**

€	1	20	10x
COL	19,42	17,50	16,78

One Size: **20****690.30 QD90****DOKUMENTEN-TASCHE****100% Nylon**

- Polyvinylchlorid (PVC) beschichtet • Klettverschluss • Fassungsvermögen: 13 Ltr., Maße: 32 x 36 x 12 cm

**ONE SIZE**

- Black



€	1	30	10x
COL	13,00	11,90	11,28

One Size: **30**

**648.38 KANSAS 1448****CONFERENCE BAG**  
100% Polyester

- Geräumiges Hauptfach mit Zip, Fronttasche mit Zip • Geeignet für Siebdruck, Transferdruck und Stick
- Fassungsvermögen: 13 Ltr., Maße: 43 x 35 x 11 cm

ONE SIZE



Black



Navy



€	1	30	10x
COL	10,82	9,84	9,30

One Size: 30

**680.38 OSLO II 1443****EXCELLENT CONFERENCE BAG**  
100% Polyester

- Fronttasche mit Zip • Geeignet für Siebdruck, Transferdruck und Stick
- Fassungsvermögen: 6 Ltr., Maße: 38 x 27 x 6 cm

ONE SIZE



Black/Grey



Navy/Grey



Royal/Grey - FALSCH ANGELEGT



€	1	20	10x
COL	8,20	7,46	7,04

One Size: 20

**603.30 QD802****BURBANK ZIPPER PORTFOLIO**  
100% Polyester

- Diverse Utensilienfächer, mit A4-Notizblock • Zum Besticken geeignet (Spezialrahmen erforderlich) • Maße: 27 x 34 x 2 cm

ONE SIZE



Black

QUADRA



€	1	20	10x
COL	24,62	22,50	21,38

One Size: 20

**604.30 QD803****BURBANK DELUXE ZIPPER PORTFOLIO**  
100% Polyester

- Ringbuch-Mechanik, mit A4-Notizblock • Inklusive Taschenrechner • Zum Besticken geeignet (Spezialrahmen erforderlich) • Maße: 28 x 35 x 4 cm

ONE SIZE



Black

QUADRA



€	1	15	10x
COL	28,08	25,70	24,42

One Size: 15

**030.30 QD963****ECLIPSE IPAD™/TABLET DOCUMENT FOLIO**  
100% Polyester

- iPad™ und iPad™ mini/Tablet kompatibel • Schlaufen für Stifte und A4 Block (inkl.)
- Maße: 26 x 33 x 3 cm

ONE SIZE



Black

QUADRA



€	1	15	10x
COL	39,24	35,90	33,96

One Size: 15

**695.30 QD264****EXECUTIVE IPAD CASE**  
100% Polyester

- Optimal geeignet für iPad (nicht inkl.) • Diverse Taschen • Fassungsvermögen: 4,5 Ltr., Maße: 23 x 29 x 8 cm

ONE SIZE



Black

QUADRA



€	1	40	10x
COL	21,76	19,90	18,90

One Size: 40





**673.29** **BG613****VINTAGE LAPTOP BACKPACK****100% Polyester**

- Akzente in Kontrastfarbe Brown (außer bei Black/Black)
- Gepolstertes Laptop-Fach, passend für nahezu alle Laptops bis 17" Bildschirmgröße
- Leicht umzuetikettieren
- Fassungsvermögen: 18 Ltr., Maße: 30 x 46 x 17 cm

**ONE SIZE****BagBase®**

€	1	25	10x
COL	30,54	27,50	26,36
CAM	30,98	27,90	26,76

One Size: **25****022.30** **QD269****EXECUTIVE DIGITAL BACKPACK****100% Polyester**

- Gepolstertes Laptop-Fach, passend für nahezu alle Laptops bis 15,6"
- Separates, gepolstertes Tablet-Fach
- Innentasche mit Zip, Utensilienfach, USB-Stick Schlaufen
- Fassungsvermögen: 20 Ltr., Maße: 33 x 44 x 17 cm

**ONE SIZE****QUADRA**

€	1	15	10x
COL	41,44	37,90	36,00

One Size: **15****621.30** **QD905****VESSEL™ LAPTOP RUCKSACK****100% Polyester**

- Gepolstertes Laptop-Fach, passend für nahezu alle Laptops bis 15,6"
- Netz-Innentaschen mit Zip
- Kabelöse
- Fassungsvermögen: 26 Ltr., Maße: 30 x 48 x 30 cm.

**ONE SIZE****QUADRA**

€	1	12	10x
COL	52,36	47,90	45,50

One Size: **12****663.30** **QD968****TUNGSTEN™ LAPTOP RUCKSACK****100% Polyester**

- Gepolstertes Laptop-Fach, passend für nahezu alle Laptops bis 15,4" Bildschirmgröße
- Kabelöse für Kopfhörer
- Zum Besticken geeignet
- Fassungsvermögen: 23 Ltr., Maße: 34 x 45 x 21 cm

**ONE SIZE****QUADRA**

€	1	15	10x
COL	43,62	39,90	37,90

One Size: **15****017.38** **BORDEAUX 5819****BORDEAUX HYBRID LAPTOP BRIEFCASE****100% Polyester**

- Fach mit Tasche für nahezu alle Laptops bis 15,6"
- Kann über Trolleygriff getragen werden
- Fassungsvermögen: 28 Ltr., Maße: 49 x 34 x 17 cm

**ONE SIZE****Shugon**  
*It's in the Bag!*

€	1	10	10x
COL	30,50	27,78	26,20

One Size: **10****674.38** **FRANKFURT 5818****SMART LAPTOP BACKPACK****100% Polyester**

- Hauptfach mit Zip für nahezu alle Laptops bis 15,6"
- Weitere Innentaschen
- Fassungsvermögen: 30 Ltr., Maße: 32 x 48 x 20 cm

**ONE SIZE****Shugon**  
*It's in the Bag!*

€	1	10	10x
COL	33,44	30,46	28,72

One Size: **10**

**640.38** TORONTO 5824**TORONTO LAPTOP RUCKSACK****100% Nylon**

- Gepolstertes Fach mit Zip, für nahezu alle Laptops bis 15,6" • Kopfhörer-Öffnung im Laptop-Fach (bis 15,6") • Fassungsvermögen: 28 Ltr., Maße: 35 x 41 x 20 cm

**ONE SIZE**

Black/Black

*It's in the Bag!*

€	1	10	10x
COL	42,62	38,82	36,62

One Size: **10****678.38** ZURICH 5343**CLASSIC LAPTOP BACKPACK****100% Polyester**

- Hauptfach mit Zip für nahezu alle Laptops bis 15,6" • Fach mit Zip für Laptop-Zubehör mit Utensilienfach • Fassungsvermögen: 27 Ltr., Maße: 31 x 44 x 20 cm

**ONE SIZE**

Black

*It's in the Bag!*

€	1	10	10x
COL	18,52	16,84	15,90

One Size: **10****045.29** BG265**CAMPUS LAPTOP BACKPACK****100% Polyester**

- Gepolsterte Rückenpartie • Gepolstertes Laptop-Fach mit externem Zugriff, passend für nahezu alle Laptops bis 15,6" • Fassungsvermögen: 23 Ltr., Maße: 32 x 44 x 24 cm

**ONE SIZE**

Black



Navy Dusk

**BagBase®**

€	1	30	10x
COL	22,06	19,90	19,34

One Size: **30****634.38** FREIBURG 5363**FREIBURG LAPTOP RUCKSACK****100% Polyester**

- Gepolstertes Laptop-Fach mit Zip, passend für nahezu alle Laptops bis 15,6" • Fronttasche mit Utensilienfach und Zip • Fassungsvermögen: 30 Ltr., Maße: 31 x 48 x 25 cm

**ONE SIZE**

Black

*It's in the Bag!*

€	1	20	10x
COL	22,62	20,60	19,42

One Size: **20****601.30** QD610**VINTAGE CANVAS AKTENTASCHE****100% Baumwolle**

- Gepolstertes Bodenteil • Zum Besticken geeignet • Fassungsvermögen: 14 Ltr., Maße: 40 x 30 x 12 cm

**ONE SIZE**

Vintage Black



Vintage Light Grey



Sahara



€	1	25	10x
COL	29,42	26,90	25,58

One Size: **25****665.30** QD65**ALLROUND AKTENTASCHE****100% Polyester**

- Zahlreiche Taschen mit Klett- oder Reißverschluss, Utensilienfächer • Durch umlaufenden Zip auf 16 cm Tiefe zu vergrößern • Fassungsvermögen: 16/20 Ltr., Maße: 41 x 34 x 10/16 cm.

**ONE SIZE**

Black



Dark Graphite



Navy



€	1	20	10x
COL	30,08	27,50	26,14

One Size: **20**



**628.29** BG218**TWO-TONE DIGITAL MESSENGER****100% Polyester**

- Gepolstertes Laptop-Fach, passend für nahezu alle Laptops bis 15,6" Bildschirmgröße • Utensilienfächer • Leicht umzuetikettieren • Fassungsvermögen: 11 Ltr., Maße: 39 x 31 x 12 cm

**ONE SIZE**

Grey Marl



Anthracite

**BagBase®**

One Size: 30

€	1	30	10x
COL	24,30	21,90	20,90

**600.30** QD266**PORTFOLIO LAPTOP CASE****100% Polyester**

- Passend für nahezu alle Laptops bis 17" Bildschirmgröße • Zip-Fronttasche mit Utensilienfächer • Zum Besticken geeignet • Fassungsvermögen: 10 Ltr., Maße: 41 x 32 x 8 cm

**ONE SIZE**

Black

**QUADRA**

One Size: 20

€	1	20	10x
COL	32,68	29,90	28,30

**024.30** QD624**VINTAGE CANVAS IPAD™/TABLET REPORTER****100% Baumwolle**

- Gepolstertes Innenfach für Tablet PCs • Magnetverschluss, Zip-Tasche hinten
- Fassungsvermögen: 5 Ltr., Maße: 23 x 28 x 7 cm

**ONE SIZE**

Vintage Black



Sahara

**QUADRA**

One Size: 30

€	1	30	10x
COL	21,76	19,90	18,82

**689.38** MUNICH 2900**LAPTOP BRIEFCASE****100% Polyurethan**

- Gepolstertes Hauptfach mit Zip, geeignet für nahezu alle Laptops bis 15,4" Bildschirmgröße • Geeignet für Siebdruck und Prägung • Fassungsvermögen: 9 Ltr., Maße: 42 x 33 x 7 cm

**ONE SIZE**

Black



One Size: 10

€	1	10	10x
COL	40,68	37,04	35,06

**043.29** BG260**CAMPUS LAPTOP BRIEF****100% Polyester**

- Gepolstertes Zip-Fach für fast alle Laptops bis 15,6" • Utensilienfach innen
- Fassungsvermögen: 8 Ltr., Maße: 40 x 30 x 7 cm

**ONE SIZE**

Black



Navy Dusk

**BagBase®**

One Size: 30

€	1	30	10x
COL	22,08	19,90	19,30

**044.29** BG261**CAMPUS LAPTOP MESSENGER****100% Polyester**

- Gepolstertes Fach für fast alle Laptops bis 15,6" • Utensilienfach innen
- Fassungsvermögen: 14 Ltr., Maße: 40 x 29 x 12 cm

**ONE SIZE**

Black



Navy Dusk

**BagBase®**

One Size: 20

€	1	20	10x
COL	26,56	23,90	23,22



**010.30 QD268****EXECUTIVE DIGITAL OFFICE****100% Polyester**

- Gepolstertes Laptop-Fach mit Zip, geeignet für nahezu alle Laptops bis 17" Bildschirmgröße • Dokumentenfach mit Zip • Riemen auf der Rückseite

**ONE SIZE**

Black



Grey Marl

**QUADRA**

€	1	20	10x
COL	43,62	39,90	37,90

One Size: **20****626.57 1014-DS****BAG WITH DRAWSTRING MINI****140 g/m² | 100% Baumwolle**

- Kordelzug • Innennähte umsäumt • Geeignet für Stick, Sieb- und Transferdruck (bereits gebügelt)

**ONE SIZE**

Natural

**bags by jassz**

€	1	1000	10x
NAT	0,60	0,52	0,50

One Size: **1000****042.30 QX570****SLX 15 LITRE COURIER BAG****100% Polyester**

- Gepolstertes Laptop-Fach für nahezu alle Laptops bis 15.6" • Diverse Innentaschen • Leicht umzuetikettieren • Maße: 45 x 35 x 15 cm

**ONE SIZE**

Black

**QUADRA**

€	1	20	10x
COL	37,10	33,90	32,20

One Size: **20****627.57 1520-DS****BAG WITH DRAWSTRING MEDIUM****140 g/m² | 100% Baumwolle**

- Kordelzug • Innennähte umsäumt • Geeignet für Stick, Sieb- und Transferdruck (bereits gebügelt)

**ONE SIZE**

Natural

**bags by jassz**

€	1	1000	10x
NAT	0,66	0,58	0,56

One Size: **1000****667.30 QD967****TUNGSTEN™ LAPTOP AKTENTASCHE****100% Polyester**

- Gepolstertes Laptop-Fach, passend für nahezu alle Laptops bis 15,4" Bildschirmgröße • Zum Besticken geeignet • Fassungsvermögen: 14 Ltr., Maße: 39 x 31 x 11 cm

**ONE SIZE**

Black/Dark Graphite

**QUADRA**

€	1	15	10x
COL	52,36	47,90	45,50

One Size: **15****628.57 2530-DS****BAG WITH DRAWSTRING****140 g/m² | 100% Baumwolle**

- Kordelzug • Innennähte umsäumt • Geeignet für Stick, Sieb- und Transferdruck (bereits gebügelt)

**ONE SIZE**

Natural

**bags by jassz**

€	1	500	10x
NAT	0,92	0,80	0,78

One Size: **500**



648.28 W216

**PREMIUM COTTON STUFF BAG**

200 g/m² | 100% Baumwolle

- Zugkordel • Fassungsvermögen in Ltr.: 1 (XS), 3 (S), 8 (M), 15 (L), 38 (XL) • Maße in cm: 14x20 (XS), 25x30 (S), 30x45 (M), 40x50 (L), 49x75 (XL)

XS, S, M,  
L, XL

Black



€	1	400	10x
NAT S	11,80	10,30	9,70
NAT M	18,60	16,20	15,30
COL S	14,90	13,30	12,50
COL M	23,70	20,70	19,50

XS: 400  
S: 300  
M: 200  
L: 100  
XL: 80

612.57 2226-SH

**APOTHEKENTASCHE**

140 g/m² | 100% Baumwolle

- Apothekertasche, Kurze Tragegriffe (SH): ca. 24 cm • Cross Stitching an Tragegriffen für mehr Stabilität • Geeignet für Stick, Sieb- und Transferdruck (bereits gebügelt)

ONE SIZE



Dark Blue

bags  
by  
jassz

€	1	500	10x
NAT	0,74	0,64	0,62
WHT	0,86	0,74	0,72
COL	0,90	0,78	0,74

One Size: 500

628.28 W103

**COTTON PARTY BAG FOR LIFE**

140 g/m² | 100% Baumwolle

- Tragegriff (Länge: 25 cm) • Fassungsvermögen: 2,5 Ltr., Maße: 19 x 25 cm



ONE SIZE



Yellow



€	1	400	10x
NAT	1,24	1,08	1,00
COL	1,36	1,18	1,10

One Size: 400

633.28 W350

**FAIRTRADE COTTON CANVAS CUSHION COVER**

305 g/m² | 100% Baumwolle

- Kissenhülle (ohne Füllung) mit verdeckten Reißverschlüssen • Perfekt für Druck und Stick • Maximale Druckfläche: 26 x 45 (S), 36 x 36 (M), 45 x 45 (L).

30X50CM (S),  
40X40CM (M),  
50X50CM (L)

€	1	60	10x
S,M	5,96	5,18	4,84
L	8,02	6,98	6,52

S-L: 60

688.38 JAIPUR 1102

**SMALL JUTTON GIFT BAG**

70% Jute, 30% Baumwolle

- Eingefärbte, gewebte Tragegriffe aus Baumwolle • Geeignet für Siebdruck, Transferdruck und Stick • Fassungsvermögen: 6 Ltr., Maße: 20 x 20 x 15 cm



ONE SIZE



Natural/Natural



€	1	125	10x
COL	3,28	2,98	2,82

One Size: 125

620.28 W411

**JUTE PETITE GIFT BAG**

100% Jute

- Beschichtet • Baumwoll-Tragegriffe (Länge: 30 cm) • Fassungsvermögen: 4 Ltr., Maße: 20 x 20 x 12 cm

ONE SIZE



€	1	150	10x
COL	2,22	1,98	1,86

One Size: 150



**612.28** **W412****JUTE MINI GIFT BAG****100% Jute**

- Beschichtet • Gewebte Baumwoll-Tragegriffe (Länge: 35 cm)
- Fassungsvermögen: 6 Ltr., Maße: 26 x 22 x 14 cm

**ONE SIZE**

€	1	125	10x
NAT	2,44	2,18	2,04
COL	3,18	2,78	2,60

One Size: **125****640.28** **W441****JUCO MINI GIFT BAG****75% Jute, 25% Baumwolle**

- Laminiert, Knopfverschluss • Baumwoll-Tragegriffe (Länge: 35 cm)
- Fassungsvermögen: 6 Ltr., Maße: 26 x 22 x 14 cm

**ONE SIZE**

€	1	100	10x
COL	3,96	3,58	3,34

One Size: **100****650.28** **W425****COTTON POCKET JUTE GIFT BAG****100% Jute**

- Griffhöhe: 35 cm • Druckoptimierte Fronttasche aus Baumwolle (Canvas)
- Fassungsvermögen: 6 Ltr., Maße: 26 x 22 x 14 cm

**ONE SIZE**

€	1	100	10x
COL	2,90	2,58	2,44

One Size: **100****023.29** **BG915****SUBLIMATION STUFF BAG****100% Polyester**

- Oberfläche optimal geeignet für HD Sublimation • Fassungsvermögen: 0,25 Ltr. (XS); 1 Ltr. (S); 2,5 Ltr. (M); 5 Ltr. (L) • Maße: 10x14,5 cm (XS); 14,5x20,5 cm (S); 20,5x29 cm (M); 29x41,5 cm (L)

**XS, S, M, L****BagBase®**

€	1	500	10x
XS	1,30	1,18	1,14
S	1,52	1,38	1,34
M	1,96	1,78	1,72
L	3,08	2,78	2,70

XS: **500**  
S: **400**  
M: **200****024.29** **BG940****SUBLIMATION WALLET****100% Polyester**

- Diverse Karten- und Geldfächer • Oberfläche außen optimal geeignet für HD Sublimation • Maße: 24,5 x 9,5 cm (offen); 12 x 9,5 cm (geschlossen)

**ONE SIZE****BagBase®**

€	1	200	10x
COL	10,52	9,50	9,18

One Size: **200****028.29** **BG949****SUBLIMATION PHONE POUCH XL****100% Polyester**

- Gürtelschleife und Karabinerhaken • Tasche mit Zip • Maße: 10 x 16 x 2 cm

**ONE SIZE****BagBase®**

€	1	200	10x
COL	8,54	7,70	7,30

One Size: **200**



**634.28** W415**JUTE STUFF BAG****100% Jute**

- Doppelter Kordelzug • Fassungsvermögen in Ltr.: 0,25 (2XS); 1 (XS); 3 (S); 8 (M); 15 (L); 40 (XL) • Maße in cm: 10x15 (2XS); 14x20 (XS); 25x30 (S); 30x45 (M); 40x55 (L); 55x75 (XL)

**2XS, XS, S,  
M, L, XL**

Natural



€	1	600	10x
S	1,72	1,50	1,40
M	2,88	2,50	2,34
L	3,80	3,30	3,08
XL	6,32	5,50	5,14

2XS-XL: **600****635.28** W431**SHIMMER JUTE MINI GIFT BAG****98% Jute, 2% Metall**

- Gewebe mit Goldschimmer • Baumwoll-Tragegriffe (Länge: 35 cm)
- Fassungsvermögen: 6 Ltr., Maße: 26 x 22 x 14 cm

**ONE SIZE**

Natural Gold



€	1	100	10x
COL	3,42	2,98	2,78

One Size: **100****636.28** W433**SHIMMER JUTE BOTTLE BAG****98% Jute, 2% Metall**

- Gewebe mit Goldschimmer • Verstärkte Baumwoll-Tragegriffe (Länge: 29 cm)
- Geeignet für Flaschen bis zu 1,5 Ltr., Maße: 12 x 35 x 11 cm

**ONE SIZE**

Natural Gold



€	1	100	10x
COL	3,42	2,98	2,78

One Size: **100****059.29** BG38**GRAB POUCH****100% Polyester**

- Größe geeignet für iPad mini/Tablets • Leicht umzuwickeln • Fassungsvermögen: 1,5 Ltr., Maße: 28 x 19 cm

**ONE SIZE**

White/Black

Light Grey

Black/Black

French Navy

French Navy/

Light Grey

Surf Blue

Surf Blue/

Black

True Pink

True Pink/

Light Grey

Mint

Mint Green/

Light Grey

**BagBase®**

€	1	80	10x
COL	2,52	2,30	2,22

One Size: **80****606.29** BG40**RIPPER WALLET****100% Polyester**

- Geldbörse mit Klettverschluss • Klarsichtfenster • Maße: offen: 24 x 13,2 cm, geschlossen: 8 x 13,2 cm

**ONE SIZE**

Black



Graphite



French Navy



Bright Royal



Classic Red



Orange



Olive

**BagBase®**

€	1	300	10x
COL	3,88	3,50	3,36

One Size: **300****635.29** BG46**HANDY-TASCHE****50 g/m² | 100% Polyester**

- Abnehmbare, verstellbare Umhängekordel • Tasche mit seitlichem Zip • Klappe mit Klettverschluss

**ONE SIZE**

Black



Graphite



French Navy

**BagBase®**

€	1	240	10x
COL	3,64	3,30	3,16

One Size: **240**

**668.29** **BG49****PHONE POUCH XL**  
**100% Polyester**

- Gürtelschleife und Karabinerhaken • Passend für nahezu alle Smartphones • Maße: 10 x 16 x 2 cm

**ONE SIZE**

- Black
- Graphite Grey
- French Navy
- Bright Royal
- Classic Red
- Magenta
- Fuchsia



€	1	200	10x
COL	4,32	3,90	3,74

One Size: 200

**026.29** **BG944****SUBLIMATION PENCIL CASE**  
**100% Polyester**

- Hauptfach mit Zip • Oberfläche außen optimal geeignet für HD Sublimation • Maße: 21 x 12 cm

**ONE SIZE**

- Black
- Sapphire Blue
- Classic Red
- Fuchsia



€	1	200	10x
COL	4,98	4,50	4,30

One Size: 200

**071.30** **QD887****NUHIDE™ PENCIL CASE**  
**100% Polyurethan**

- Nadelstreifenfutter • Leicht umzuetikettieren • Fassungsvermögen: 0,75 Ltr., Maße: 20 x 6 x 6 cm

**ONE SIZE**

- Black
- Tan



€	1	100	10x
COL	6,56	5,90	5,56

One Size: 100

**072.30** **QD889****NUHIDE™ ACCESSORY POUCH**  
**100% Polyurethan**

- Nadelstreifenfutter • Innenfach, iPad™ mini/Tablet kompatibel • Leicht umzuetikettieren • Fassungsvermögen: 2 Ltr., Maße: 28 x 20 cm

**ONE SIZE**

- Black
- Tan



€	1	80	10x
COL	6,08	5,50	5,16

One Size: 80

**046.30** **QD440****WATER BOTTLE AND HOLDER**  
**100% Polyester**

- Inkl. 500 ml Wasserflasche • Identifikationsetikett innen • Fassungsvermögen: 0,5 Ltr., Maße: 7,5 x 7,5 x 20 cm

**ONE SIZE**

- Black
- French Navy
- Bright Royal
- Classic Red
- Burgundy
- Bottle Green



€	1	36	10x
COL	4,26	3,90	3,68

One Size: 36

**632.29** **BG47****TRAVEL WALLET**  
**100% Polyester**

- Fach für Ausweis, Utensilienfächer • Geeignet für Smartphones • Maße: 14 x 19 x 2 cm

**ONE SIZE**

- Black
- Graphite
- Surf Blue/ Light Grey
- True Pink/ Light Grey
- Lime Green/ Graphite
- Mint/ Light Grey



€	1	200	10x
COL	7,64	6,90	6,58

One Size: 200





648.29 BG48

## TRAVEL WALLET XL

100% Polyester

- Fach für Ausweis, Utensilienfächer • Geeignet für iPad™ mini, Tablets und Smartphones • Maße: 15 x 22 x 2 cm



ONE SIZE



Black

BagBase®



€	1	125	10x
COL	8,32	7,50	7,18

One Size: 125

648.30 QS20

## TEAMWEAR HYDRO GÜRTeltasche

150 g/m² | 100% Polyester

- Verstellbarer Taillengurt mit Verschluss • Veredelungszugang • Kleine Öffnung um Kopfhörer von innen nach außen zu führen

ONE SIZE



Black/Classic Red

Black/Bright Royal

Black/Graphite

QUADRA



€	1	100	10x
COL	10,38	9,50	9,04

One Size: 100

672.38 WOODSTOCK 1828

## COOLER BAG

100% Polyester

- Gut isoliert • Netztasche hinten • Fassungsvermögen: 6,5 Ltr., Maße: 26 x 17 x 15 cm



ONE SIZE



Black



Navy

Shugon  
It's in the Bag!

€	1	20	10x
COL	12,14	11,10	10,42

One Size: 20

090.29 BG960

## SUBLIMATION LUNCH COOLER BAG

100% Polyester

- Abnehmbare Isolierung für optimale Veredelung • Front Druck optimiert und für HD-Sublimation geeignet • Leicht umzuetikettieren • Fassungsvermögen: 3 Ltr., Maße: 24 x 20 x 7,5 cm

ONE SIZE



Black



BagBase®



€	1	48	10x
COL	10,32	9,30	8,90

One Size: 48

066.30 QD435

## LUNCH COOLER BAG

100% Polyester

- BPA und Phthalat frei • Isoliert und innen abwaschbar • Namensschild innen
- Fassungsvermögen: 3 Ltr., Maße: 24 x 20 x 8 cm



ONE SIZE



Black



French Navy



Sky Blue



Classic Pink



QUADRA

€	1	48	10x
COL	5,88	5,30	4,94

One Size: 48

671.38 SANDWICH 1808

## SANDWICH LUNCHBOX

100% Polyester

- Gepolstertes Hauptfach mit Zip • Gut isoliert • Fassungsvermögen: 4 Ltr., Maße: 23 x 23 x 8 cm

ONE SIZE



Black/Light Grey

Navy/Light Grey

Royal/Light Grey

Red/Light Grey

Pink/Light Grey

Lime/Light Grey

Yellow/Light Grey

Shugon  
It's in the Bag!

€	1	40	10x
COL	7,04	6,40	6,06

One Size: 40



603.03 344

**CANVAS HIP BAG****475 g/m² | 100% Baumwolle**

- Verstellbarer Gurt mit Klick-Verschluss
- Hauptfach mit Messing farbenem Zip

**NEW!**

COMFORT COLORS®



€	1	24	10x
COL	11,56	9,62	9,04

**ONE SIZE**

Black Khaki

One Size: 24

612.29 BG42

**BELT BAG****100% Polyester**

- Gürteltasche mit verstellbarem Taillengurt
- Zip-Tasche auf Vorder- und Rückseite
- Fassungsvermögen: 2,5 Ltr., Maße: 38 x 14 x 8 cm

BagBase®



€	1	100	10x
COL	5,64	5,10	4,88
CAM	6,54	5,90	5,58

**ONE SIZE**

One Size: 100

649.29 BG53

**ORGANISER WAISTPACK****100% Polyester**

- Zip-Tasche hinten, Netztasche innen, Schlaufe für Schlüssel innen
- Kleine Öffnung, um Kopfhörer von innen nach außen zu führen
- Fassungsvermögen: 2,5 Ltr., Maße: 24 x 13,5 x 9 cm



BagBase®



€	1	80	10x
COL	8,76	7,90	7,56

**ONE SIZE**

Black Graphite French Navy Bright Royal Classic Red

One Size: 80

076.29 BG142

**OVERSIZED BELT BAG****100% Polyester**

- Netztaschen, Schlüsselhalter, Tasche hinten mit Zip
- Leicht umzuetikettieren
- Fassungsvermögen: 3 Ltr., Maße: 30 x 17 x 11 cm

BagBase®

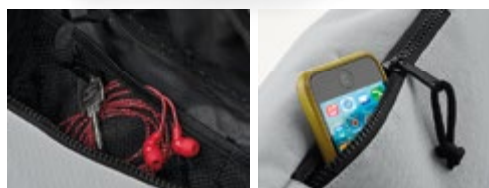

€	1	50	10x
COL	8,76	7,90	7,58

**ONE SIZE**

Black Light Grey French Navy

One Size: 50







061.29 BG144

**STUDIO WAISTPACK****100% Polyester**

- Taschen hinten mit Zip
- Leicht umzuetikettieren
- Fassungsvermögen: 2,5 Ltr., Maße: 38 x 14 x 8 cm

**ONE SIZE**

Jet Black



Electric Pink



Silver

**BagBase®**

One Size: 80

€	1	80	10x
COL	8,06	7,28	6,96

612.30 QD12

**DELUXE GÜRTeltasche****100% Polyester**

- Polyvinylchlorid (PVC) innen
- 4 Zip-Taschen, Karabinerhaken
- Fassungsvermögen: 2 Ltr., Maße: 37 x 15 x 10 cm.

**ONE SIZE**

Black



Graphite Grey



Navy

**QUADRA**

€	1	60	10x
COL	8,72	7,98	7,60



One Size: 60

674.29 BG44

**WASHBAG****100% Polyester**

- Haken zum Aufhängen, Spiegel, diverse Fächer
- Zum Besticken geeignet
- Fassungsvermögen: 1 Ltr., Maße: offen: 25 x 65 cm, geschlossen: 25 x 17 x 4 cm

**ONE SIZE**

Black



Navy

**BagBase®**

One Size: 50

€	1	50	10x
COL	9,20	8,30	7,94

053.29 BG861

**ONYX WASH BAG****100% Polyester**

- Innen abwaschbar
- Leicht umzuetikettieren
- Fassungsvermögen: 4,5 Ltr., Maße: 24 x 14 x 13 cm

**ONE SIZE**

Black

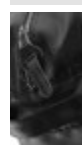
**BagBase®**

€	1	80	10x
COL	9,42	8,50	8,14



One Size: 80

019.30 QX510

**SLX HYDRATION PACK****100% Polyester**

- Hydration Blase enthalten, externe Befestigung für Helm
- Befestigung für Treckingstöcke und Rücklicht
- Reflektierende Details
- Fassungsvermögen: 10 Ltr., Maße: 27 x 44 x 14 cm

**ONE SIZE**

Black

**QUADRA**

One Size: 25

€	1	25	10x
COL	41,44	37,90	36,00

039.30 QX515

**SLX 5 LITRE PERFORMANCE WAISTPACK****100% Polyester**

- Schlüsselhaken, 2 Trinkflaschenhalter, reflektierende Akzente
- Leicht umzuetikettieren
- Fassungsvermögen: 5 Ltr., Maße: 29 x 18 x 11 cm

**ONE SIZE**

Black

**QUADRA**

€	1	30	10x
COL	17,38	15,90	15,12



One Size: 30

**633.38** BRISTOL 4476**TOILETTENTASCHE**  
100% Polyester

- Haken zum Aufhängen • Großes Fach mit Zip, Netztaschen innen
- Fassungsvermögen: 4 Ltr., Maße: 27 x 17 x 9 cm

**ONE SIZE**

- Dark Grey/Black
- Royal/Black
- Red/Black



**Shugon**  
It's in the Bag!

€	1	40	10x
COL	9,68	8,80	8,30

One Size: 40

**657.38** LINZ 4811**KLASSISCHE KOSMETIKTASCHE**  
100% Polyester

- Klassische Kosmetiktasche mit Innenfutter • Maße: 18 x 8,5 x 5 cm
- Fassungsvermögen: 0,7 Ltr.

**ONE SIZE**

- White
- Black
- Silver



**Shugon**  
It's in the Bag!

€	1	200	10x
COL	2,78	2,52	2,40

One Size: 200

**609.38** IBIZA 2484**IBIZA TOILETRY BAG**  
100% Polyester

- Toilettentasche mit diversen Zip-Fächern • Für Siebdruck, Transferdruck oder Stick geeignet • Fassungsvermögen: 4 Ltr., Maße: 26 x 11 x 15 cm

**ONE SIZE**

- Black/Black
- Silver/Black



**Shugon**  
It's in the Bag!

€	1	100	10x
COL	4,92	4,46	4,22

One Size: 100

**654.28** W552**CANVAS ACCESSORY CASE**  
407 g/m² | 100% Baumwolle

- Verschleißbar mit Zip • Fassungsvermögen in Ltr.: 1,5 (S), 3 (L)
- Maße in cm: 17x9x7 (S), 21x11x11 (L)

**S, L**

- Natural
- Black



**Westford Mill**



€	1	200	10x
NAT S	3,58	3,18	3,00
NAT L	4,04	3,58	3,38
COL S	3,98	3,58	3,38
COL L	4,46	3,98	3,76

S: 200  
L: 160**687.38** BILBAO 4450**TOILETRY BAG**  
100% Polyester

- Netzinntaschen, Fronttasche mit Zip • Geeignet für Siebdruck, Transferdruck und Stick • Fassungsvermögen: 5 Ltr., Maße: 26 x 16 x 12 cm

**ONE SIZE**

- Black/Dark Grey
- Dark Grey/Light Blue/White



**Shugon**  
It's in the Bag!

€	1	50	10x
COL	5,74	5,22	4,92

One Size: 50

**656.28** W572**REVERSIBLE CANVAS ORGANISER**  
407 g/m² | 100% Baumwolle

- Beidseitig verwendbar • Fassungsvermögen in Ltr.: 3 (M), 8 (L)
- Maße in cm: 13x17,5x13 (M), 22x22x16 (L)

**M, L**

- Natural
- Natural/Black
- Natural/Navy



**Westford Mill**



€	1	120	10x
NAT S	3,58	3,18	3,00
NAT L	5,08	4,58	4,32
COL S	3,98	3,58	3,38
COL L	5,98	5,38	5,08

M: 120  
L: 80



**608.57 OG BACKPACK****ORGANIC COTTON DRAWSTRING BACKPACK**

140 g/m² | 100% Baumwolle

- Zusammenziehbare Tragekordel • Durch Riegelnähte verstärkter Ausgang der Kordelführung • Verstärktes Material im Bereich der genähten Ösen

**ONE SIZE**100%  
ORGANIC  
COTTONbags  
by  
jassz

€	1	250	10x
NAT	3,98	3,58	3,38
WHT	4,38	3,78	3,70
COL	4,98	4,38	4,18

One Size: 250

**653.28 W544****DIPPED BASE CANVAS ACCESSORY BAG**

407 g/m² | 100% Baumwolle

- Verschleißbar mit Zip • Fassungsvermögen in Ltr.: 3 (M), 5 (L)
- Maße in cm: 19x18x9 (M), 23x23x11 (L)

**M, L**

NEW!

Westford  
Mill

€	1	160	10x
NAT	3,80	3,38	3,18
COL	4,94	4,38	4,14

M: 160  
L: 100**606.57 OG-3842-LH****POPULAR ORGANIC COTTON SHOPPER LH**

140 g/m² | 100% Baumwolle

- Lange Tragegriffe (LH): ca. 70 cm • Cross Stitching an Tragegriffen für mehr Stabilität • Formbeständig, durch umsäumte und eingeschlagene Innennähte

**ONE SIZE**100%  
ORGANIC  
COTTONbags  
by  
jassz

€	1	250	10x
NAT	2,38	2,08	1,88
WHT	2,58	2,28	2,08
COL	2,98	2,58	2,38

One Size: 250

**655.28 W558****CANVAS VANITY CASE**

407 g/m² | 100% Baumwolle

- Baumwoll-Futter • Fassungsvermögen: 5 Ltr. • Maße: 23 x 16 x 17 cm

**ONE SIZE**

NEW!

Westford  
Mill

€	1	80	10x
NAT	10,10	8,90	8,40
COL	10,98	9,90	9,36

One Size: 80

**607.57 OG-3842-SH****ORGANIC COTTON SHOPPER SH**

140 g/m² | 100% Baumwolle

- Kurze Tragegriffe (SH): ca. 35 cm • Cross Stitching an Tragegriffen für mehr Stabilität
- Formbeständig, durch umsäumte und eingeschlagene Innennähte

**ONE SIZE**100%  
ORGANIC  
COTTONbags  
by  
jassz

€	1	250	10x
NAT	2,18	1,94	1,78
WHT	2,38	2,10	1,90
COL	2,70	2,30	2,10

One Size: 250

**632.28 W118****ORGANIC COTTON DRAWCORD BAG**

115 g/m² | 100% Baumwolle

- Kordelzug, 4 verschiedene Größen verfügbar
- Fassungsvermögen in Ltr.: 0,25 (XS), 1 (S); 3 (M), 8 (L)
- Maße in cm: 10x15 (XS), 14x22 (S); 25x32 (M); 30x47 (L)

**XS, S, M, L**Westford  
MillO+  
S-M

€	1	400	10x
NAT M	2,00	1,78	1,66
NAT L	2,90	2,58	2,42
COL M	2,22	1,98	1,86
COL L	3,18	2,78	2,60

XS-L: 400



**638.28 W820****EARTHAWARE™ SPRING WRISTLET****407 g/m² | 100% Baumwolle**

- Robustes Material • Zip-Verschluss • Fassungsvermögen in Ltr.: 1 (S); 2 (L), Maße in cm: 19 x 17 (S); 28 x 22 (L)

**S, L**

Natural



Black



Pastel Blue



Pastel Pink



Pastel Lemon



S-L: 100

€	1	100	10x
NAT S	5,26	4,58	4,28
NAT L	6,66	5,78	5,40
COL S	5,96	5,18	4,84
COL L	7,44	6,58	6,16

W820

Westford Mill

**659.28 W825****EARTHAWARE™ ORGANIC SPRING PURSE****407 g/m² | 100% Baumwolle**

- Hochwertiges strapazierfähiges Material • Verschließbar mit Zip
- Fassungsvermögen: 0,25 Ltr., Maße: 14,5 x 11 cm

**ONE SIZE**

Natural



Black



Pastel Blue



Pastel Pink



One Size: 250

€	1	250	10x
NAT	2,66	2,38	2,24
COL	2,90	2,58	2,44

**639.28 W821****EARTHAWARE™ SPRING TOTE****407 g/m² | 100% Baumwolle**

- Robustes Material • Tragegriffe (Länge: 63 cm) • Fassungsvermögen: 10 Ltr., Maße: 38 x 41 cm

**ONE SIZE**

Natural



Black



Pastel Blue



Pastel Pink



Pastel Lemon



One Size: 60

€	1	60	10x
NAT	7,80	6,90	6,46
COL	8,74	7,90	7,38

W821







642.28 W460

**FAIRTRADE COTTON CANVAS MINI MESSENGER**

407 g/m² | 100% Baumwolle

• FairTrade zertifizierte Baumwolle • Verstellbarer Schultergurt • Maße: 17 x 23 x 7 cm.

**ONE SIZE**

Natural



Black



€	1	60	10x
NAT	5,52	4,98	4,66
COL	7,66	6,78	6,34

643.28 W462

**FAIRTRADE COTTON CANVAS MIDI MESSENGER**

407 g/m² | 100% Baumwolle

• FairTrade zertifizierte Baumwolle • Verstellbarer Schultergurt • Fassungsvermögen: 5 Ltr., Maße: 23 x 28 x 7 cm

**ONE SIZE**

Natural



Black



€	1	40	10x
NAT	7,44	6,58	6,16
COL	9,74	8,78	8,20

644.28 W464

**FAIRTRADE COTTON CANVAS MESSENGER**

407 g/m² | 100% Baumwolle

• FairTrade zertifizierte Baumwolle • Verstellbarer Schultergurt • Fassungsvermögen: 9 Ltr., Maße: 35 x 28 x 9 cm

**ONE SIZE**

Natural



Black



€	1	30	10x
NAT	9,00	7,98	7,46
COL	12,20	10,78	10,08

621.28 W620

**FAIRTRADE COTTON BOTTLE BAG**

407 g/m² | 100% Baumwolle

• Griffhöhe: 30 cm • Geeignet für Flaschen bis zu 1,5 Liter • Fassungsvermögen: 2 Ltr., Maße: 8 x 27 x 8 cm

**ONE SIZE**

Natural



Black



€	1	80	10x
NAT	2,90	2,58	2,42

623.28 W623

**FAIRTRADE COTTON CLASSIC SHOPPER**

407 g/m² | 100% Baumwolle

• Griffhöhe: 58 cm • Kann in der Hand oder über der Schulter getragen werden • Fassungsvermögen: 21 Ltr., Maße: 39 x 42 x 13 cm

**ONE SIZE**

Natural



Black



€	1	60	10x
NAT	7,76	6,90	6,46
COL	10,50	9,30	8,70

671.28 W671

**FAIRTRADE CAMDEN SHOPPER**

407 g/m² | 100% Baumwolle

• Mittellange Tragegriffe (Länge: 65 cm) • Kann in der Hand oder über der Schulter getragen werden • Fassungsvermögen: 13 Ltr., Maße: 28 x 38 x 12 cm

**ONE SIZE**

Natural



Natural/Black



Black



€	1	100	10x
NAT	6,54	5,78	5,40
COL	7,88	6,98	6,52

**604.28** W801**EARTHWARE™ ORGANIC BAG FOR LIFE****340 g/m² | 100% Baumwolle**

- Schweres Material • Tragegriffe (Länge: 67 cm) • Fassungsvermögen: 10 Ltr., Maße: 38 x 42 cm

**ONE SIZE**

- White
- Natural
- Black
- Light Grey
- French Navy
- Bright Royal
- Classic Red



€	1	60	10x
NAT	5,16	4,58	4,28
COL	6,00	5,38	5,04

One Size: **60****609.28** W810**EARTHWARE™ ORGANIC GYMSAC****340 g/m² | 100% Baumwolle**

- Schweres Material • Robuste Kordel • Fassungsvermögen: 13 Ltr., Maße: 37 x 47 cm

**ONE SIZE**

- White
- Natural
- Black
- Light Grey
- Black/Black
- French Navy
- Bright Royal
- Classic Red



€	1	60	10x
NAT	5,74	5,10	4,76
COL	7,10	6,30	5,90

One Size: **60****657.28** W812**EARTHWARE™ ORGANIC SEA BAG****340 g/m² | 100% Baumwolle**

- Hochwertiges strapazierfähiges Material • Kordelzug • Fassungsvermögen: 20 Ltr., Maße: 25 x 53 x 25 cm

**ONE SIZE**

- Natural
- Black
- French Navy



€	1	40	10x
NAT	10,98	9,90	9,36
COL	13,20	11,90	11,24

One Size: **40****658.28** W814**EARTHWARE™ ORGANIC BARREL BAG****340 g/m² | 100% Baumwolle**

- Hochwertiges strapazierfähiges Material • Verschließbar mit Zip • Fassungsvermögen: 20 Ltr., Maße: 50 x 25 x 25 cm

**ONE SIZE**

- Natural
- Black
- French Navy



€	1	40	10x
NAT	13,20	11,90	11,24
COL	17,70	15,90	15,02

One Size: **40****626.28** W850**EARTHWARE™ ORGANIC MARINA TOTE****340 g/m² | 100% Baumwolle, organisch**

- Hochwertiges strapazierfähiges Material • Knebelverschluss aus Holz
- Fassungsvermögen: 20 Ltr., Maße: 34 x 34 x 17 cm

**ONE SIZE**

- Natural
- Black
- French Navy



€	1	60	10x
NAT	5,94	5,30	4,96
COL	7,72	6,90	6,46

One Size: **60****627.28** W855**EARTHWARE™ ORGANIC MARINA TOTE XL****340 g/m² | 100% Baumwolle, organisch**

- Hochwertiges strapazierfähiges Material • Knebelverschluss aus Holz
- Fassungsvermögen: 30 Ltr., Maße: 40 x 39 x 19 cm

**ONE SIZE**

- Natural
- Black
- French Navy



€	1	60	10x
NAT	6,64	5,90	5,52
COL	8,74	7,90	7,38

One Size: **60**



**646.38** GATWICK 1340**HI-VIS BACKPACK****100% Polyester**

- Großes Hauptfach mit durchsichtiger Plastiktasche und Utensilienfach • Geeignet für Siebdruck, Transferdruck und Stick • Fassungsvermögen: 18 Ltr., Maße: 33 x 42 x 13 cm

**ONE SIZE**

Hi-Vis Orange



Hi-Vis Yellow

**Shugon**  
*It's in the Bag!*

One Size: 30

€	1	30	10x
COL	14,76	13,44	12,66

**621.38** HI-VIZ 8001**HI-VIS RUCKSACK****100% Polyester**

- Hauptfach mit Unterteilung, beidseitig Netz-Taschen • Erweiterbare Tasche vorne für Ball oder Helm • Fassungsvermögen: 23 Ltr., Maße: 28 x 42 x 15 cm

**ONE SIZE**

Hi-Vis Orange/Black



Hi-Vis Yellow/Black

**Shugon**  
*It's in the Bag!*

€	1	20	10x
COL	23,62	21,50	20,28



One Size: 20

**010.38** LONDON HI-VIS 7702**HI-VIS BACKPACK****100% Polyester**

- Gepolsterter Rückenteil (Netz-Material), Transparentes Fach für Karte auf der Rückseite • Reflektierende Streifen an drei Seiten • Fassungsvermögen: 30 Ltr., Maße: 30 x 48 x 20 cm

**ONE SIZE**

Hi-Vis Orange



Hi-Vis Yellow

**Shugon**  
*It's in the Bag!*

One Size: 20

€	1	20	10x
COL	33,12	30,16	28,46

**677.38** SEATTLE 2518**ESSENTIAL HI-VIS WORK BAG****100% Polyester**

- Gepolsterter Griff an jedem Ende • Fronttasche mit einfachem Veredelungszugang • Fassungsvermögen: 50 Ltr., Maße: 59 x 32 x 36 cm

**ONE SIZE**

Hi-Vis Orange/Black



Hi-Vis Yellow

**Shugon**  
*It's in the Bag!*

€	1	20	10x
COL	23,94	21,80	20,56



One Size: 20

**649.38** STAFFORD 5892**HI-VIS RUCKSACKTASCHE****100% Polyester**

- Klassischer Rucksack mit Kordelzug mit Reflektionsstreifen • Verstärkte Ecken mit Metallösen, Robuste Polyester-Kordel • Fassungsvermögen: 13 Ltr., Maße: 34 x 44 cm

**ONE SIZE**

Hi-Vis Orange



Hi-Vis Yellow

**Shugon**  
*It's in the Bag!*

One Size: 200

€	1	200	10x
COL	2,30	2,08	1,96

**955.77** HVW068**RUCKSACK COVER****190 g/m² | 100% Polyester**

- Passend für alle Rucksäcke mit 20 - 60 Liter Fassungsvermögen • Reflektorstreifen längs • Kleine aufgesetzte Tasche aus Netzmaterial

**ONE SIZE**

Black



Fluo Orange



Camouflage



Fluo Yellow



Fluo Yellow/Fluo Orange

**YOKO**

€	1	150	10x
COL	7,38	6,58	5,98



One Size: 150





**towels**  
by  
**jassz**

016.64 / TO3516

# Frottierwaren





## Rhine Value Weight Range

420 g/m² | 100% Baumwolle

• Mit Bordüre • Waschbar bis 60°C



### ONE SIZE



**002.64** T03502

**RHINE WASH GLOVE 16X22 CM**

mit Schlaufe zum Aufhängen



One Size: **360**

€	1	360	10x
COL	1,38	1,20	1,12



**009.64** T03509

**RHINE GUEST TOWEL 30X50 CM**

2 Schlaufen zum Aufhängen



One Size: **150**

€	1	150	10x
WHT	2,38	1,98	1,90
COL	2,98	2,58	2,38



**015.64** T03515

**RHINE HAND TOWEL 50X100 CM**

2 Schlaufen zum Aufhängen



One Size: **36**

€	1	36	10x
WHT	5,98	5,38	5,18
COL	7,18	6,18	5,98



**016.64** T03516

**RHINE BATH TOWEL 70X140 CM**

2 Schlaufen zum Aufhängen



One Size: **18**

€	1	18	10x
WHT	10,78	9,58	8,98
COL	12,58	10,78	10,38



**017.64** T03517

**RHINE BEACH TOWEL 100X180 CM**

2 Schlaufen zum Aufhängen



One Size: **10**

€	1	10	10x
WHT	19,58	17,98	17,38
COL	21,18	19,38	18,78



## Seine Heavy Weight Range

550 g/m<sup>2</sup> | 100% Baumwolle

• Mit Bordüre • Waschbar bis 60°C



### ONE SIZE

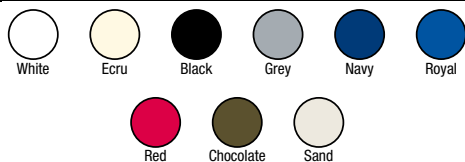

**001.64** T05501

**SEINE WASH GLOVE 16X22 CM**  
mit Schlaufe zum Aufhängen

One Size: 150	€	1	150	10x
WHT		1,78	1,58	1,54
COL		1,98	1,68	1,64



**005.64** T05505

**SEINE GUEST TOWEL 40X60 CM**  
2 Schlaufen zum Aufhängen

One Size: 80	€	1	80	10x
WHT		4,58	3,98	3,78
COL		5,18	4,38	3,98



**003.64** T05503

**SEINE HAND TOWEL 50X100 CM**  
2 Schlaufen zum Aufhängen

One Size: 40	€	1	40	10x
WHT		6,18	5,58	5,26
COL		6,98	6,40	5,98



**004.64** T05504

**SEINE BATH TOWEL 70X140 CM**  
2 Schlaufen zum Aufhängen

One Size: 20	€	1	20	10x
WHT		14,58	13,18	12,58
COL		15,18	13,78	13,18



**006.64** T05506

**SEINE BEACH TOWEL 100X180 CM**  
2 Schlaufen zum Aufhängen

One Size: 10	€	1	10	10x
WHT		23,78	21,90	21,00
COL		23,98	22,20	21,20







## Tiber Hotel Quality Range

**500 g/m² | 100% Baumwolle, gekämmt**

- Robustes Material (Zwirn) • Hotelqualität • Chlor beständig
- Bordüre • Waschbar bis 95°C



### ONE SIZE



**007.64 T05001**

**TIBER HAND TOWEL 50X100 CM**

2 Schlaufen zum Aufhängen

One Size: 30	€	1	30	10x
WLB		10,98	9,58	9,38
COL		11,58	9,98	9,78



**008.64 T05002**

**TIBER BATH TOWEL 70X140 CM**

2 Schlaufen zum Aufhängen

One Size: 18	€	1	18	10x
WLB		19,58	16,98	15,98
COL		19,98	17,58	16,58



**013.64 T05003**

**TIBER BEACH TOWEL 100X180 CM**

2 Schlaufen zum Aufhängen

One Size: 10	€	1	10	10x
WLB		34,58	29,98	28,98
COL		35,58	30,98	29,98



**014.64 T05004**

**TIBER BATH MAT 50X70 CM, 700 G/M²**

One Size: 38	€	1	38	10x
WLB		10,98	9,50	9,00
COL				





towels  
by  
jassz

## Constance Waffle Piqué Hotel Quality Range

280 g/m<sup>2</sup> | 100% Baumwolle, gekämmt

- Waffelpique • Hotelqualität • Chlor beständig
- Waschbar bis 95°C

ONE SIZE



Snowwhite



018.64 T02801

**HAND TOWEL**  
50X100 CM

One Size: 60	€	1	60	10x
WHT	7,98	6,98	6,78	



023.64 T02802

**BATH TOWEL 70X140 CM**  
2 Schlaufen zum Aufhängen

One Size: 38	€	1	38	10x
WHT	13,78	11,98	11,58	



020.64 T02821

**WAFFLE PIQUE**  
**BATH ROBE**

M/L-2XL/3XL: 18	€	1	18	10x
WHT	48,38	41,98	37,98	

022.64 T03521

**GENEVA BATH ROBE**  
420 g/m<sup>2</sup> | 100% Baumwolle

- Schalkragen • Aufhänger, Bindegürtel • Lange Ärmel mit Umschlag



XS/S, M/L,  
XL/2XL,  
3XL/4XL



White  
Navy



XS/S-3XL/4XL: 10	€	1	10	10x
WHT	45,98	39,98	39,18	
COL	50,58	43,98	43,18	



025.64 T03523

**COMO VELOURS BATH ROBE**  
360 g/m<sup>2</sup> | 100% Baumwolle

- Außenseite Velours, Innenseite French Terry • Schalkragen, 1/4 Ärmel mit Umschlag
- Aufhänger, Bindegürtel

M, L, XL,  
2XL



White  
Navy



M-2XL: 10	€	1	10	10x
WHT	60,78	51,98	49,98	
COL	64,98	55,98	53,98	





011.64 T03520

60°

**RHÔNE SAUNA TOWEL****420 g/m² | 100% Baumwolle**

- Saunahandtuch zum Umhängen • Eine Seite mit eingearbeitetem elastischen Band und Klettverschluss • Aufgesetzte Tasche



S, L



White

towels  
by  
jassz

S-L: 10



€

1

10

10x

S	23,18	19,98	19,00
L	23,38	20,38	19,40

012.64 T05599

60°

**THAMES GOLF TOWEL 30X50 CM****550 g/m² | 100% Baumwolle**

- Golfhandtuch mit Aluminiumkarabiner zum Aufhängen • Mit Schmuckbordüre • Maße: 30 x 50 cm

ONE SIZE



White



Black



Navy



Sand

towels  
by  
jassz

€

1

100

10x

WHT	3,98	3,40	3,24
COL	4,38	3,80	3,64



One Size: 100

010.64 T03528

60°

**PO HOODED BABY TOWEL****420 g/m² | 100% Baumwolle, ringgesponnen**

- Kapuze aus 100% Baumwolle, ringgesponnen (Single Jersey) • Bedruckbare Kapuze • Maße: 72 x 72 cm

ONE SIZE



White/Baby Blue



White/Baby Pink

towels  
by  
jassz

€

1

18

10x

COL	15,18	13,40	12,60
-----	-------	-------	-------



One Size: 18

021.64 T03510

60°

**DANUBE SPORTS TOWEL 30X140 CM****420 g/m² | 100% Baumwolle, gekämmt**

- Sporthandtuch mit 2 Aufhängern



ONE SIZE



White



Black

towels  
by  
jassz

One Size: 40

€

1

40

10x

WHT	6,98	5,98	5,78
COL	7,38	6,38	6,18

042.64 T03529

**ARNO BABY BIB****420 g/m² | 100% Baumwolle, gekämmt**

- Single Jersey • Klettverschluss

ONE SIZE



White/White



White/Baby Blue



White/Baby Pink

towels  
by  
jassz

€

1

200

10x

WHT	4,58	3,98	3,58
COL	5,58	4,70	4,30



One Size: 200



# Marken-Index

(sortiert nach Marken und Marken-Artikelnummer)

## American Apparel

200.07	<b>1403W</b>	<b>539</b>
<b>NEW</b>	Unisex Thick Knit Baseball Jersey	
100.07	<b>2001W</b>	<b>40</b>
<b>NEW</b>	Unisex Fine Jersey T-Shirt	
101.07	<b>2102W</b>	<b>40</b>
<b>NEW</b>	Women's Fine Jersey T-Shirt	
107.07	<b>2408W</b>	<b>140</b>
<b>NEW</b>	Unisex Fine Jersey Tank	
102.07	<b>2456W</b>	<b>73</b>
<b>NEW</b>	Unisex Fine Jersey V-Neck T-Shirt	
201.07	<b>5495W</b>	<b>207</b>
<b>NEW</b>	Unisex California Hooded Sweat	
202.07	<b>5497W</b>	<b>235</b>
<b>NEW</b>	Unisex California Zip Hooded Sweat	
904.07	<b>7301W</b>	<b>540</b>
<b>NEW</b>	Women's Interlock Running Shorts	
117.07	<b>8308W</b>	<b>108</b>
<b>NEW</b>	Women's Cotton Spandex Tank Top	
901.07	<b>8328W</b>	<b>540</b>
<b>NEW</b>	Women's Jersey Legging	
118.07	<b>8369W</b>	<b>108</b>
<b>NEW</b>	Women's Sleeveless Crop Top	
123.07	<b>8373W</b>	<b>109</b>
<b>NEW</b>	Women's Double U-Neck Bodysuit	
903.07	<b>8375W</b>	<b>540</b>
<b>NEW</b>	Women's Straight Leg Yoga Pant	
111.07	<b>8379W</b>	<b>110</b>
<b>NEW</b>	Women's Jersey LS Crop Top	
119.07	<b>8384W</b>	<b>108</b>
<b>NEW</b>	Women's Sleeveless Crop Top	
103.07	<b>BB301W</b>	<b>88</b>
<b>NEW</b>	Women's Poly-Cotton T-Shirt	
104.07	<b>BB401W</b>	<b>88</b>
<b>NEW</b>	Unisex Poly-Cotton T-Shirt	
112.07	<b>BB453W</b>	<b>112</b>
<b>NEW</b>	Unisex Poly-Cotton 3/4 Sleeve Raglan T-Shirt	
203.07	<b>F397W</b>	<b>236</b>
<b>NEW</b>	Women's Flex Cropped Zip Hooded Sweat	
204.07	<b>F497W</b>	<b>226</b>
<b>NEW</b>	Unisex Flex Zip Hooded Sweat	
205.07	<b>MT497W</b>	<b>539</b>
<b>NEW</b>	Unisex Mock Twist Zip Hooded Sweat	
206.07	<b>MT498W</b>	<b>539</b>
<b>NEW</b>	Unisex Mock Twist Hooded Sweat	
113.07	<b>PL301W</b>	<b>95</b>
<b>NEW</b>	Women's Sublimation T-Shirt	
120.07	<b>PL308W</b>	<b>95</b>
<b>NEW</b>	Women's Sublimation Racerback Tank	
114.07	<b>PL356W</b>	<b>96</b>
<b>NEW</b>	Women's Sublimation Classic V-Neck T-Shirt	
115.07	<b>PL401W</b>	<b>95</b>
<b>NEW</b>	Unisex Sublimation T-Shirt	
121.07	<b>PL408W</b>	<b>95</b>
<b>NEW</b>	Unisex Sublimation Tank	
116.07	<b>PL4321W</b>	<b>96</b>
<b>NEW</b>	Unisex Sublimation V-Neck T-Shirt	
124.07	<b>RSA8312W</b>	<b>109</b>
<b>NEW</b>	Women's Halter Bodysuit	
125.07	<b>RSA8336W</b>	<b>109</b>
<b>NEW</b>	Women's Tank Thong Bodysuit	
126.07	<b>RSA8357W</b>	<b>109</b>
<b>NEW</b>	Women's LS Double U-Neck Bodysuit	
122.07	<b>RSA8380W</b>	<b>108</b>
<b>NEW</b>	Women's Crop Top	
900.07	<b>RSAMT4239W</b>	<b>539</b>
<b>NEW</b>	Unisex Salt and Pepper Gym Short	

902.07	<b>RSATT328W</b>	<b>540</b>
<b>NEW</b>	Women's Winter Leggings	
110.07	<b>T407W</b>	<b>130</b>
<b>NEW</b>	Unisex Baby Thermal LS T-Shirt	
105.07	<b>TR301W</b>	<b>79</b>
<b>NEW</b>	Women's Tri-Blend Crew Neck T-Shirt	
108.07	<b>TR308W</b>	<b>79</b>
<b>NEW</b>	Women's Tri-Blend Racerback Tank	
106.07	<b>TR401W</b>	<b>79</b>
<b>NEW</b>	Unisex Tri-Blend Track T-Shirt	
109.07	<b>TR408W</b>	<b>79</b>
<b>NEW</b>	Unisex Tri-Blend Tank Top	

## ANVIL®

336.08	<b>136</b>	<b>583</b>
	Solid Brushed Twill Cap	
356.08	<b>156</b>	<b>583</b>
	Solid Low-Profile Twill Cap	
358.08	<b>158</b>	<b>583</b>
	Solid Low-Profile Twill Visor	
366.08	<b>166</b>	<b>583</b>
	Sandwich Trim Pigment-Dyed Twill Cap	
376.08	<b>176</b>	<b>583</b>
	Solid Low-Profile Brushed Twill Cap	
112.08	<b>2420L</b>	<b>106</b>
<b>NEW</b>	Women's Stretch Tank	
111.08	<b>2455L</b>	<b>106</b>
<b>NEW</b>	Women's Stretch 3/4 Sleeve Tee	
110.08	<b>32PVL</b>	<b>86</b>
<b>NEW</b>	Women's Freedom Tank	
179.08	<b>361</b>	<b>26</b>
	Adult Featherweight Tee	
121.08	<b>362</b>	<b>69</b>
	Adult Featherweight V-Neck Tee	
107.08	<b>36PVL</b>	<b>86</b>
<b>NEW</b>	Women's Freedom Tee	
131.08	<b>379</b>	<b>38</b>
	Ladies Fitted Fashion Tee	
109.08	<b>37PVL</b>	<b>86</b>
<b>NEW</b>	Women's Freedom Sleeveless Tee	
181.08	<b>391</b>	<b>97</b>
	Ladies Featherweight Scoop Tee	
120.08	<b>392</b>	<b>69</b>
	Ladies Featherweight V-Neck Tee	
148.08	<b>399</b>	<b>122</b>
	Ladies Sheer LS Scoop Tee	
100.08	<b>5624</b>	<b>30</b>
	Unisex Long and Lean Tee	
101.08	<b>5628</b>	<b>124</b>
	Long and Lean Raglan LS Tee	
549.08	<b>6280</b>	<b>160</b>
	Adult Double Piqué Polo	
503.08	<b>6280L</b>	<b>160</b>
	Women's Double Piqué Polo	
162.08	<b>6750</b>	<b>82</b>
	Adult Tri-Blend Tee	
102.08	<b>6750L</b>	<b>82</b>
	Women's Tri-Blend Tee	
184.08	<b>6750VL</b>	<b>85</b>
	Women's Tri-Blend V-Neck Tee	
114.08	<b>6751L</b>	<b>143</b>
	Women's Tri-Blend Racerback Tank	
164.08	<b>6752</b>	<b>85</b>
	Adult Tri-Blend V-Neck Tee	

163.08	<b>6755</b>	<b>112</b>
	Adult Tri-Blend 3/4 Sleeve Raglan Tee	
123.08	<b>6756L</b>	<b>99</b>
	Women's Tri-Blend Deep Scoop 1/2 Sleeve Tee	
201.08	<b>6759</b>	<b>126</b>
	Adult Tri-Blend Full Zip Hooded Jacket	
200.08	<b>6759L</b>	<b>126</b>
	Women's Tri-Blend Full Zip Hooded Jacket	
271.08	<b>71000</b>	<b>194</b>
	Adult Fashion Crewneck Sweat	
291.08	<b>71000FL</b>	<b>194</b>
	Ladies Fashion Crewneck Sweat	
273.08	<b>71600</b>	<b>223</b>
	Adult Fashion Full-Zip Hooded Sweat	
274.08	<b>71600FL</b>	<b>223</b>
	Ladies Fashion Full-Zip Hooded Sweat	
272.08	<b>72000</b>	<b>194</b>
	Adult French Terry Crewneck Sweat	
292.08	<b>72000L</b>	<b>194</b>
	Women's French Terry Sweatshirt	
249.08	<b>72500L</b>	<b>206</b>
	Women's French Terry Hooded Sweat	
202.08	<b>73000</b>	<b>193</b>
<b>NEW</b>	Unisex Light Terry Crew	
953.08	<b>73120</b>	<b>526</b>
<b>NEW</b>	Unisex Light Terry Jogger	
203.08	<b>73500</b>	<b>206</b>
<b>NEW</b>	Unisex Light Terry Hood	
134.08	<b>880</b>	<b>40</b>
	Women's Fashion Basic Tee	
187.08	<b>887L</b>	<b>126</b>
	Women's Fashion Basic LS Hooded Tee	
144.08	<b>88VL</b>	<b>74</b>
	Women's Fashion Basic V-Neck Tee	
106.08	<b>900C</b>	<b>93</b>
<b>NEW</b>	Adult Curve Tee	
193.08	<b>939</b>	<b>118</b>
	Adult Heavyweight Camouflage Tee	
115.08	<b>980</b>	<b>40</b>
	Adult Fashion Basic Tee	
136.08	<b>982</b>	<b>74</b>
	Adult Fashion Basic V-Neck Tee	
176.08	<b>986</b>	<b>140</b>
	Adult Fashion Basic Tank	
186.08	<b>987</b>	<b>126</b>
	Adult Fashion Basic LS Hooded Tee	
159.08	<b>988</b>	<b>116</b>
	Adult Fashion Basic Ringer Tee	



Leicht umzusetzbar



Organisch

Art.-Nr.

Marken-Artikelnummer  
Produktname

S.







902.42	<b>BMS60</b> Splash/men Summer Sweat Shorts	<b>528</b>
903.42	<b>BWS61</b> Splash/women Summer Sweat Shorts	<b>528</b>
801.42	<b>FM717</b> Coolstar/men Fleece Full Zip	<b>291</b>
870.42	<b>FU703</b> Icewalker+ Outdoor Full Zip Fleece	<b>294</b>
865.42	<b>FU704</b> Highlander+ 1/4 Zip Fleece Top	<b>288</b>
864.42	<b>FU705</b> Traveller+ Bodywarmer Fleece	<b>283</b>
890.42	<b>FU749</b> WindProtek Waterproof Fleece Jacket	<b>302</b>
803.42	<b>FUI50</b> ID.501 Micro Fleece Full Zip	<b>291</b>
802.42	<b>FW752</b> Coolstar/women Fleece Full Zip	<b>291</b>
804.42	<b>FWI51</b> ID.501/women Micro Fleece Full Zip	<b>291</b>
498.42	<b>JK950</b> Sirocco/kids Windbreaker	<b>421</b>
810.42	<b>JK969</b> Hooded Softshell/kids	<b>422</b>
432.42	<b>JM82</b> Multi-Active/men Jacket	<b>357</b>
414.42	<b>JM930</b> Bodywarmer - JM930	<b>354</b>
437.42	<b>JM940</b> Superhood/men Jacket	<b>358</b>
431.42	<b>JM950</b> Hooded Softshell/men	<b>327</b>
438.42	<b>JM951</b> X-Lite Softshell/men Jacket	<b>318</b>
434.42	<b>JM961</b> Crew Bomber/men Jacket	<b>359</b>
440.42	<b>JM963</b> Trooper/men Jacket	<b>356</b>
452.42	<b>JM970</b> Real+/men Heavy Weight Jacket	<b>358</b>
496.42	<b>JU800</b> Sirocco Windbreaker	<b>353</b>
495.42	<b>JU801</b> Air Windbreaker	<b>353</b>
467.42	<b>JU824</b> Ocean Shore Midseason Parka	<b>353</b>
418.42	<b>JU873</b> Corporate 3-in-1 Jacket - JU873	<b>354</b>
427.42	<b>JU880</b> Bodywarmer Explorer	<b>354</b>
445.42	<b>JUI6</b> ID.701 Softshell Jacket	<b>311</b>
405.42	<b>JUI60</b> ID.601 Midseason Windbreaker	<b>356</b>
433.42	<b>JW826</b> Multi-Active/women Jacket	<b>357</b>
497.42	<b>JW902</b> Sirocco/women Windbreaker	<b>353</b>
408.42	<b>JW925</b> Real+/women Heavy Weight Jacket	<b>358</b>
420.42	<b>JW935</b> Zen+/women Bodywarmer	<b>354</b>
462.42	<b>JW937</b> Hooded Softshell/women	<b>327</b>
464.42	<b>JW938</b> X-Lite Softshell/women Jacket	<b>318</b>
439.42	<b>JW941</b> Superhood/women Jacket	<b>358</b>
435.42	<b>JW962</b> Crew Bomber/women Jacket	<b>359</b>
441.42	<b>JW964</b> Trooper/women Jacket	<b>356</b>

406.42	<b>JWI61</b> ID.601/women Midseason Windbreaker	<b>356</b>
447.42	<b>JWI63</b> ID.701/women Softshell Jacket	<b>311</b>
588.42	<b>PK486</b> Safran/kids Polo	<b>412</b>
500.42	<b>PM430</b> Inspire Polo /men	<b>158</b>
549.42	<b>PU409</b> Safran Piqué Polo	<b>153</b>
540.42	<b>PU413</b> Safran Sport Tipped Polo	<b>177</b>
554.42	<b>PU414</b> Safran LSL Polo	<b>180</b>
574.42	<b>PU415</b> Safran Pocket Polo	<b>169</b>
563.42	<b>PU422</b> Heavymill Piqué Polo	<b>162</b>
565.42	<b>PU423</b> Heavymill LSL Polo	<b>181</b>
548.42	<b>PUI10</b> ID.001 Piqué Polo Shirt	<b>152</b>
502.42	<b>PUI12</b> ID.001 LSL Polo	<b>180</b>
501.42	<b>PW440</b> Inspire Polo /women	<b>158</b>
526.42	<b>PW455</b> Safran Pure/women Polo	<b>153</b>
520.42	<b>PW456</b> Safran Pure LSL/women Polo	<b>180</b>
508.42	<b>PW457</b> Safran Timeless/women Polo	<b>153</b>
595.42	<b>PW460</b> Heavymill/women Polo	<b>162</b>
547.42	<b>PWI11</b> ID.001/women Piqué Polo Shirt	<b>152</b>
503.42	<b>PWI13</b> ID.001 LSL /women Polo	<b>180</b>
786.42	<b>SM580</b> London Stretch Shirt LS	<b>246</b>
799.42	<b>SMD85</b> DNM Vision/men Denim Shirt LS	<b>244</b>
720.42	<b>SM001</b> Oxford LSL/men Shirt	<b>243</b>
721.42	<b>SM002</b> Oxford SSL/men Shirt	<b>243</b>
722.42	<b>SMP21</b> Black Tie LSL/men Shirt	<b>242</b>
723.42	<b>SMP22</b> Black Tie SSL/men Poplin Shirt	<b>242</b>
724.42	<b>SMP41</b> Heritage LSL/men Poplin Shirt	<b>244</b>
725.42	<b>SMP42</b> Heritage SSL/men Poplin Shirt	<b>243</b>
726.42	<b>SMP61</b> Smart LSL/men Poplin Shirt	<b>245</b>
727.42	<b>SMP62</b> Smart SSL/men Poplin Shirt	<b>246</b>
728.42	<b>SMT81</b> Sharp LSL/men Twill Shirt	<b>245</b>
729.42	<b>SMT82</b> Sharp SSL/men Twill Shirt	<b>245</b>
796.42	<b>SW520</b> Milano/women Popelin Shirt 3/4 sleeves	<b>246</b>
797.42	<b>SWD86</b> DNM Vision/women Denim Shirt LS	<b>244</b>
710.42	<b>SW003</b> Oxford LSL/women Shirt	<b>243</b>
711.42	<b>SW004</b> Oxford SSL/women Shirt	<b>243</b>
712.42	<b>SWP23</b> Black Tie LSL/women Poplin Shirt	<b>242</b>
713.42	<b>SWP24</b> Black Tie SSL/women Poplin Shirt	<b>242</b>
714.42	<b>SWP43</b> Heritage LSL/women Poplin Shirt	<b>244</b>

715.42	<b>SWP44</b> Heritage SSL/women Poplin Shirt	<b>244</b>
716.42	<b>SWP63</b> Smart LSL/women Poplin Shirt	<b>246</b>
717.42	<b>SWP64</b> Smart SSL/women Poplin Shirt	<b>246</b>
718.42	<b>SWT83</b> Sharp LSL/women Twill Shirt	<b>245</b>
719.42	<b>SWT84</b> Sharp SSL/women Twill Shirt	<b>245</b>
158.42	<b>TK300</b> Exact 150/kids T-Shirt	<b>404</b>
188.42	<b>TK301</b> Exact 190/kids T-Shirt	<b>408</b>
118.42	<b>TK350</b> Base-Ball/kids T-Shirt	<b>410</b>
115.42	<b>TM010</b> Men-Only T-Shirt	<b>30</b>
135.42	<b>TM035</b> Too Chic/men T-Shirt	<b>43</b>
102.42	<b>TM042</b> Inspire T/men T-Shirt	<b>27</b>
181.42	<b>TM044</b> Inspire V/men T-Shirt	<b>71</b>
184.42	<b>TM046</b> Inspire Slub/men T-Shirt	<b>27</b>
023.42	<b>TM048</b> Inspire Plus T /men T-Shirt	<b>58</b>
191.42	<b>TM050</b> Exact 190 Top/men Crew Neck T-Shirt	<b>58</b>
186.42	<b>TM055</b> Triblend/men T-Shirt	<b>84</b>
011.42	<b>TM057</b> V Triblend/men T-Shirt	<b>84</b>
151.42	<b>TM060</b> Mick Classic/men V-Neck T-Shirt	<b>69</b>
013.42	<b>TM062</b> Sublimation T-Shirt - TM062	<b>94</b>
017.42	<b>TM070</b> Inspire LSL T /men T-Shirt	<b>123</b>
025.42	<b>TM072</b> Inspire Tank T /men	<b>137</b>
147.42	<b>TM200</b> Athletic Move Shirt	<b>137</b>
175.42	<b>TM201</b> Exact Move Sleeveless T-Shirt	<b>137</b>
984.42	<b>TM202</b> Shorts Move	<b>528</b>
153.42	<b>TM220</b> Men-Fit T-Shirt	<b>67</b>
150.42	<b>TU002</b> Exact 150 T-Shirt	<b>32</b>
170.42	<b>TU003</b> Exact 150 LSL T-Shirt	<b>123</b>
180.42	<b>TU004</b> Exact 190 T-Shirt	<b>62</b>
171.42	<b>TU005</b> Exact 190 LSL T-Shirt	<b>130</b>
149.42	<b>TU006</b> Exact V-neck T-Shirt	<b>71</b>
015.42	<b>TU01T</b> #E150 T-Shirt	<b>33</b>
117.42	<b>TU020</b> T-Shirt Base-Ball	<b>115</b>
019.42	<b>TU03T</b> #E190 T-Shirt	<b>63</b>
134.42	<b>TW012</b> Women-Only T-Shirt	<b>32</b>
128.42	<b>TW013</b> Women-Only LSL T-Shirt	<b>123</b>
016.42	<b>TW02T</b> #E150 /women T-Shirt	<b>33</b>
111.42	<b>TW030</b> Too Chic/women Top	<b>43</b>
119.42	<b>TW040</b> Exact 190/women T-Shirt	<b>62</b>





























192.42	<b>TW041</b>		<b>58</b>
	Exact 190 Top/women Crew Neck T-Shirt		
189.42	<b>TW043</b>		<b>27</b>
	Inspire T/women T-Shirt		
182.42	<b>TW045</b>		<b>71</b>
	Inspire V/women T-Shirt		
185.42	<b>TW047</b>		<b>27</b>
	Inspire Slub/women T-Shirt		
024.42	<b>TW049</b>		<b>58</b>
<b>NEW</b>	Inspire Plus T /women T-Shirt		
020.42	<b>TW04T</b>		<b>63</b>
<b>NEW</b>	#E190 /women T-Shirt		
187.42	<b>TW056</b>		<b>84</b>
	Triblend/women T-Shirt		
012.42	<b>TW058</b>		<b>84</b>
	V Triblend/women T-Shirt		
014.42	<b>TW063</b>		<b>94</b>
	Sublimation T-Shirt Women - TW063		
018.42	<b>TW071</b>		<b>123</b>
<b>NEW</b>	Inspire LSL T /women T-Shirt		
026.42	<b>TW073</b>		<b>137</b>
<b>NEW</b>	Inspire Tank T /women		
132.42	<b>TW102</b>		<b>78</b>
	Watch/women V-Neck T-Shirt		
144.42	<b>TW260</b>		<b>69</b>
	Blondie Classic/women T-Shirt		
121.42	<b>TW262</b>		<b>133</b>
	Patti Classic/women Tank Top		
286.42	<b>WK680</b>		<b>413</b>
	Set In/kids Sweat		
278.42	<b>WK681</b>		<b>415</b>
	Hooded/kids Sweat		
298.42	<b>WK682</b>		<b>418</b>
	Hooded Full Zip/kids Sweat		
293.42	<b>WM645</b>		<b>225</b>
	Monster/men Hooded Zip		
203.42	<b>WM646</b>		<b>233</b>
	Spider/men Sweat Jacket		
294.42	<b>WM647</b>		<b>229</b>
	Hooded Full Zip/men Sweat		
216.42	<b>WU600</b>		<b>195</b>
	Set In Sweatshirt		
279.42	<b>WU610</b>		<b>195</b>
	Open Hem Sweatshirt		
276.42	<b>WU620</b>		<b>211</b>
	Hooded Sweatshirt		
215.42	<b>WUI20</b>		<b>189</b>
	ID.002 Cotton Rich Sweatshirt		
275.42	<b>WUI21</b>		<b>211</b>
	ID.003 Cotton Rich Hooded Sweatshirt		
210.42	<b>WUI22</b>		<b>205</b>
	ID.004 Cotton Rich 1/4 Zip Sweat		
220.42	<b>WUI23</b>		<b>189</b>
	ID.202 50/50 Sweatshirt Unisex		
221.42	<b>WUI24</b>		<b>209</b>
	ID.203 50/50 Hooded Sweatshirt Unisex		
222.42	<b>WUI25</b>		<b>224</b>
	ID.205 50/50 Hooded Full Zip Sweat Unisex		
223.42	<b>WUI26</b>		<b>233</b>
	ID.206 50/50 Full Zip Sweat Unisex		
241.42	<b>WW641</b>		<b>225</b>
	Wonder/women Hooded Zip Sweat		
283.42	<b>WW642</b>		<b>229</b>
	Hooded Full Zip/women Sweat		



















990.42	<b>AUC60</b>		<b>465</b>
	Kniekissen Kneepads Pro		
932.42	<b>BUC5</b>		<b>465</b>
	Basic Workwear Trousers - BUC50		
976.42	<b>BUC51</b>		<b>465</b>
	Performance Pro Workwear Trousers		
428.42	<b>JUC40</b>		<b>466</b>
	Workwear Bodywarmer - JUC40		
421.42	<b>JUC41</b>		<b>466</b>
	Shelter PRO Jacket		
425.42	<b>JUC42</b>		<b>466</b>
	Shield Softshell PRO - JUC42		
590.42	<b>PUC10</b>		<b>466</b>
	Skill Pro Workwear Pocket Polo		
543.42	<b>PUC11</b>		<b>466</b>
	Energy Pro Workwear Pocket Polo		
592.42	<b>PUC12</b>		<b>465</b>
	CoolPower Pro Polo Pocket Polo		
126.42	<b>TUC01</b>		<b>465</b>
	Perfect Pro Workwear T-Shirt		
213.42	<b>WUC20</b>		<b>466</b>
	Workwear Sweater - WUC20		



024.47	<b>BZ01-TLC</b>		<b>400</b>
	Baby Organic Hat		
047.47	<b>BZ02</b>		<b>396</b>
	Baby T-Shirt		
099.47	<b>BZ02S</b>		<b>396</b>
	Baby Stripy T		
023.47	<b>BZ05-TLC</b>		<b>394</b>
	Baby Organic Kimono Bodysuit		
028.47	<b>BZ08-TLC</b>		<b>398</b>
	Baby Organic Envelope Neck Top		
010.47	<b>BZ10</b>		<b>394</b>
	Baby Bodysuit		
045.47	<b>BZ10S</b>		<b>392</b>
	Baby Striped Short Sleeve Bodysuit		
011.47	<b>BZ11</b>		<b>398</b>
	Baby Longsleeve Top		
042.47	<b>BZ12</b>		<b>400</b>
	Baby Bib/Lätzchen		
013.47	<b>BZ13</b>		<b>392</b>
	Baby Rompasuit		
035.47	<b>BZ13S</b>		<b>392</b>
	Baby Striped Rompasuit		
054.47	<b>BZ15</b>		<b>401</b>
	Baby 1 Knot Hat		
055.47	<b>BZ15S</b>		<b>401</b>
	Baby Striped 1 Knot Hat		
039.47	<b>BZ16</b>		<b>400</b>
	Baby Bib with Ties		
019.47	<b>BZ19</b>		<b>392</b>
	Baby Ringer Bodysuit		
037.47	<b>BZ23</b>		<b>401</b>
	Bandana Bib		
034.47	<b>BZ24</b>		<b>396</b>
	Baby Organic Hooded Blanket		
025.47	<b>BZ25</b>		<b>395</b>
	Baby All-in-One		
057.47	<b>BZ27</b>		<b>394</b>
	Baby Organic Polo Bodysuit		
058.47	<b>BZ28</b>		<b>392</b>
	Baby Organic Strap Vest Bodysuit		
059.47	<b>BZ29</b>		<b>394</b>
	Baby Organic V-neck Bodysuit		
015.47	<b>BZ30</b>		<b>395</b>
	Baby Organic LS Bodysuit		
031.47	<b>BZ31</b>		<b>398</b>
	Baby Sweatshirt		

032.47	<b>BZ32</b>		<b>398</b>
	Baby Hoodie		
033.47	<b>BZ33</b>		<b>399</b>
	Baby Sweatpants		
030.47	<b>BZ35</b>		<b>395</b>
	Organic Sleepsuit with Scratch Mitts		
008.47	<b>BZ38</b>		<b>397</b>
	Baby Stripy Long Sleeve T		
021.47	<b>BZ40</b>		<b>399</b>
	Baby Bomber Jacket		
017.47	<b>BZ41</b>		<b>395</b>
	Baby Baseball Playsuit		
016.47	<b>BZ43</b>		<b>399</b>
	Baby Superstar Baseball T		
006.47	<b>BZ44</b>		<b>400</b>
	Baby Reversible Hat		
060.47	<b>BZ45</b>		<b>397</b>
<b>NEW</b>	Baby Striped T		
061.47	<b>BZ46</b>		<b>397</b>
<b>NEW</b>	Baby Striped Leggings		
062.47	<b>BZ47</b>		<b>397</b>
<b>NEW</b>	Baby Striped Hooded T		
063.47	<b>BZ48</b>		<b>397</b>
<b>NEW</b>	Baby Striped Playsuit		
064.47	<b>BZ49</b>		<b>399</b>
<b>NEW</b>	Baby Plain Leggings		

## BagBase®

671.29	<b>BG10</b>		<b>617</b>
	Premium Gymsac		
039.29	<b>BG110</b>		<b>616</b>
	Icon Gymsac		
610.29	<b>BG125</b>		<b>617</b>
	Original Fashion Backpack		
615.29	<b>BG125J</b>		<b>624</b>
	Junior Fashion Rucksack		
693.29	<b>BG125L</b>		<b>624</b>
	Maxi Fashion Backpack		
682.29	<b>BG126</b>		<b>622</b>
	Two-Tone Fashion Backpack		
073.29	<b>BG127</b>		<b>635</b>
<b>NEW</b>	Original Drawstring Backpack		
074.29	<b>BG136</b>		<b>633</b>
<b>NEW</b>	Reflective Barrel Bag		
075.29	<b>BG138</b>		<b>619</b>
<b>NEW</b>	Reflective Roll-Top Backpack		
684.29	<b>BG14</b>		<b>630</b>
	Retro Shoulder Bag		
692.29	<b>BG140</b>		<b>633</b>
	Original Barrel Bag		
060.29	<b>BG140S</b>		<b>632</b>
	Mini Barrel Bag		
076.29	<b>BG142</b>		<b>659</b>
<b>NEW</b>	Oversized Belt Bag		
061.29	<b>BG144</b>		<b>660</b>
	Studio Waistpack		
696.29	<b>BG145</b>		<b>648</b>
	Junior Dance Bag		
062.29	<b>BG146</b>		<b>633</b>
	Studio Barrel Bag		
063.29	<b>BG148</b>		<b>620</b>
	Studio Backpack		
623.29	<b>BG150</b>		<b>633</b>
	Packaway Barrel Bag		
077.29	<b>BG151</b>		<b>616</b>
<b>NEW</b>	Packaway Backpack		
064.29	<b>BG153</b>		<b>620</b>
	Mini Essential Fashion Backpack		
065.29	<b>BG155</b>		<b>620</b>
	Essential Fashion Backpack		
618.29	<b>BG16</b>		<b>628</b>
	Retro Flight Bag		
078.29	<b>BG166</b>		<b>634</b>
<b>NEW</b>	Scuba Barrel Bag		



Leicht umzuetikettieren



Organisch

















Art.-Nr.























Marken-Artikelnnummer  
Produktname



S.





079.29 <b>NEW</b>	<b>BG168</b> Scuba Backpack		<b>627</b>
066.29	<b>BG173</b> Camo Barrel Bag		<b>633</b>
067.29	<b>BG175</b> Camo Backpack		<b>620</b>
664.29	<b>BG18</b> Mini Reportertasche		<b>628</b>
040.29	<b>BG180</b> Graphic Gymsac		<b>616</b>
042.29	<b>BG188</b> Graphic Backpack		<b>621</b>
080.29 <b>NEW</b>	<b>BG196</b> Duo Knit Barrel Bag		<b>634</b>
081.29 <b>NEW</b>	<b>BG198</b> Duo Knit Backpack		<b>627</b>
675.29	<b>BG200</b> Freestyle Holdall		<b>636</b>
679.29	<b>BG21</b> Messenger Bag		<b>630</b>
650.29	<b>BG211</b> Universal Monostrap		<b>618</b>
627.29	<b>BG212</b> Universal Backpack		<b>620</b>
628.29	<b>BG218</b> Two-Tone Digital Messenger		<b>652</b>
677.29	<b>BG22</b> Classic Holdall		<b>639</b>
699.29	<b>BG23</b> Classic Wheely Holdall		<b>645</b>
630.29	<b>BG25</b> Classic Airporter		<b>644</b>
082.29 <b>NEW</b>	<b>BG250</b> Faux Leather Gymsac		<b>618</b>
083.29 <b>NEW</b>	<b>BG255</b> Faux Leather Fashion Backpack		<b>623</b>
683.29	<b>BG26</b> Retro Day Bag		<b>628</b>
043.29	<b>BG260</b> Campus Laptop Brief		<b>652</b>
044.29	<b>BG261</b> Campus Laptop Messenger		<b>652</b>
045.29	<b>BG265</b> Campus Laptop Backpack		<b>651</b>
041.29	<b>BG30</b> Across Body Bag		<b>627</b>
665.29	<b>BG33</b> Portfolio Briefcase		<b>648</b>
005.29	<b>BG331</b> Conference Messenger		<b>629</b>
059.29	<b>BG38</b> Grab Pouch		<b>656</b>
606.29	<b>BG40</b> Ripper Wallet		<b>656</b>
612.29	<b>BG42</b> Belt Bag		<b>659</b>
674.29	<b>BG44</b> Washbag		<b>660</b>
084.29 <b>NEW</b>	<b>BG459</b> Escape Packing Cube Set		<b>647</b>
635.29	<b>BG46</b> Handy-Tasche		<b>656</b>
009.29	<b>BG460</b> Escape Ultimate Cabin Carryall		<b>641</b>
010.29	<b>BG461</b> Escape Dual Layer Cabin Wheelie		<b>644</b>
011.29	<b>BG462</b> Escape Dual-Layer Medium Wheelie		<b>645</b>
012.29	<b>BG463</b> Escape Dual-Layer Large Wheelie		<b>645</b>
632.29	<b>BG47</b> Travel Wallet		<b>657</b>
046.29	<b>BG470</b> Lightweight Spinner Carry-On		<b>643</b>
648.29	<b>BG48</b> Travel Wallet XL		<b>658</b>

668.29	<b>BG49</b> Phone Pouch XL		<b>657</b>
649.29	<b>BG53</b> Organiser Waistpack		<b>659</b>
643.29	<b>BG540</b> Sports Shoe/Accessory Bag		<b>646</b>
047.29	<b>BG542</b> Athleisure Gymsac		<b>616</b>
644.29	<b>BG544</b> Athleisure Holdall		<b>636</b>
048.29	<b>BG546</b> Athleisure Kit Bag		<b>635</b>
600.29	<b>BG550</b> Athleisure Pro Backpack		<b>624</b>
617.29	<b>BG571</b> Teamwear Rucksack		<b>625</b>
672.29	<b>BG572</b> Teamwear Holdall		<b>639</b>
085.29 <b>NEW</b>	<b>BG576</b> Hardbase Sports Backpack		<b>625</b>
086.29 <b>NEW</b>	<b>BG578</b> Hardbase Sports Holdall		<b>638</b>
673.29	<b>BG613</b> Vintage Laptop Backpack		<b>650</b>
072.29	<b>BG616</b> Urban Daypack		<b>622</b>
068.29	<b>BG618</b> Urban Utility Backpack		<b>622</b>
087.29 <b>NEW</b>	<b>BG619</b> Urban Toploader		<b>622</b>
069.29	<b>BG620</b> Urban Explorer Backpack		<b>622</b>
014.29	<b>BG628</b> Vintage Overnighter		<b>642</b>
636.29	<b>BG650</b> Vintage Canvas Weekender		<b>642</b>
052.29	<b>BG651</b> Classic Canvas Messenger		<b>629</b>
626.29	<b>BG673</b> Canvas Day Bag		<b>632</b>
015.29	<b>BG683</b> Westcove Canvas Tasche		<b>632</b>
016.29	<b>BG693</b> Riviera Tasche		<b>631</b>
687.29	<b>BG71</b> Retro Messenger		<b>629</b>
685.29	<b>BG75</b> Retro Bowling Bag		<b>636</b>
070.29	<b>BG815</b> Tarp Roll Top Backpack		<b>619</b>
071.29	<b>BG820</b> Tarp 50 Litre Duffel		<b>634</b>
637.29	<b>BG825</b> Heritage Rucksack		<b>621</b>
088.29 <b>NEW</b>	<b>BG851</b> Carve Boardpack		<b>621</b>
089.29 <b>NEW</b>	<b>BG853</b> Old School Boardpack		<b>621</b>
017.29	<b>BG855</b> Roll-Top Backpack		<b>619</b>
053.29	<b>BG861</b> Onyx Wash Bag		<b>660</b>
054.29	<b>BG863</b> Onyx Across Body Bag		<b>627</b>
055.29	<b>BG864</b> Onyx Drawstring Backpack		<b>618</b>
056.29	<b>BG866</b> Onyx Mini Backpack		<b>619</b>
057.29	<b>BG867</b> Onyx Backpack		<b>623</b>
058.29	<b>BG869</b> Onyx Weekender		<b>642</b>
021.29	<b>BG901</b> Sublimation Shopper		<b>614</b>
036.29	<b>BG91</b> Original Retro Messenger		<b>629</b>

022.29	<b>BG910</b> Sublimation Rucksacktasche		<b>615</b>
023.29	<b>BG915</b> Sublimation Stuff Bag		<b>655</b>
024.29	<b>BG940</b> Sublimation Wallet		<b>655</b>
026.29	<b>BG944</b> Sublimation Pencil Case		<b>657</b>
028.29	<b>BG949</b> Sublimation Phone Pouch XL		<b>655</b>
037.29	<b>BG95</b> Original Retro Bowling Bag		<b>636</b>
030.29	<b>BG955</b> Sublimation Backpack		<b>619</b>
090.29 <b>NEW</b>	<b>BG960</b> Sublimation Lunch Cooler Bag		<b>658</b>
031.29	<b>BG961</b> Sublimation Digital Mini Reporter		<b>628</b>
032.29	<b>BG963</b> Sublimation Digital Reporter		<b>629</b>
033.29	<b>BG965</b> Sublimation Messenger Bag		<b>631</b>
038.29	<b>BG98</b> Original Retro Across Body Bag		<b>627</b>















































**bargear®**  
*Serve in style*

742.11	<b>KK120</b> Bargear™ Bar Shirt	<b>441</b>
743.11	<b>KK121</b> Bargear™ Bar Shirt LS	<b>441</b>
744.11	<b>KK122</b> Bargear™ Shirt Mandarin Collar	<b>441</b>
764.11	<b>KK123</b> Bargear™ Shirt Mandarin Collar LS	<b>442</b>
151.11	<b>KK511</b> Bargear™ Men's Café Bar T-Shirt	<b>442</b>
748.11	<b>KK735</b> Bargear™ Bar Shirt Lady	<b>442</b>
749.11	<b>KK736</b> Bargear™ Mandarin Collar Shirt Lady	<b>442</b>
751.11	<b>KK738</b> Bargear™ Bar Lady Shirt LS	<b>442</b>
759.11	<b>KK740</b> Bargear™ Mandarin Collar Shirt Lady LS	<b>442</b>

**Beechfield®**  
ORIGINAL HEADWEAR

300.69	<b>B10</b> Original 5 Panel Cap	<b>554</b>
301.69	<b>B10b</b> Junior Original 5 Panel Cap	<b>585</b>
348.69	<b>B11b</b> Junior Legionnaire Style Cap	<b>586</b>
302.69	<b>B15</b> Ultimate 5 Panel Cap	<b>556</b>
316.69	<b>B159</b> Grand Prix Cap	<b>553</b>
303.69	<b>B15c</b> Ultimate 5 Panel Cap - Sandwichschirm	<b>554</b>
317.69	<b>B171</b> Teamwear Competition Cap	<b>554</b>
318.69	<b>B182</b> Coolmax® Flow Mesh Cap	<b>553</b>
065.69	<b>B187</b> Outdoor 6 Panel Cap	 <b>551</b>
074.69 <b>NEW</b>	<b>B196</b> Air Mesh 6 Panel Cap	<b>553</b>
075.69	<b>B197</b> Lux Knit Stretch-Fit 6 Panel Cap	<b>557</b>
076.69 <b>NEW</b>	<b>B225</b> Microfibre Balacava	<b>590</b>



077.69 <b>NEW</b>	<b>B230</b> Microfleece Balacava	<b>590</b>	309.69	<b>B45b</b> Junior Original Cuffed Beanie	<b>587</b>	079.69 <b>NEW</b>	<b>B651</b> Urbanwear 6 Panel Cap	<b>555</b>
342.69	<b>B242</b> Suprafleece™ Ohrenschützer	<b>590</b>	321.69	<b>B460</b> Trawler Beanie	<b>562</b>	066.69	<b>B653</b> Low Profile 6 Panel Dad Cap	 <b>552</b>
304.69	<b>B33</b> Camouflage Army Cap	<b>555</b>	322.69	<b>B461</b> Slouch Beanie	<b>563</b>	359.69	<b>B654</b> Canvas 5 Panel Cap	 <b>553</b>
305.69	<b>B34</b> Army Cap	<b>555</b>	323.69	<b>B462</b> Chunky Knit Beanie	<b>562</b>	067.69	<b>B655</b> Low Profile Vintage Cap	 <b>552</b>
349.69	<b>B35</b> Enhanced-Viz Cap	<b>550</b>	339.69	<b>B468</b> Deluxe Infinity Scarf	<b>591</b>	395.69 <b>NEW</b>	<b>B656</b> Faux Suede 6 Panel Cap	 <b>551</b>
384.69 <b>NEW</b>	<b>B366</b> Hemsedal Cotton Beanie	 <b>563</b>	018.69	<b>B469</b> Metro Knitted Scarf	<b>592</b>	360.69	<b>B658</b> Suede Peak 5 Panel Cap	 <b>553</b>
385.69 <b>NEW</b>	<b>B368</b> Hemsedal Cotton Slouch Beanie	 <b>563</b>	071.69 <b>NEW</b>	<b>B470</b> Classic Knitted Scarf	 <b>591</b>	331.69	<b>B660</b> Original Flat Peak Snapback	<b>557</b>
350.69	<b>B38</b> Urban Army Cap	<b>555</b>	393.69 <b>NEW</b>	<b>B472</b> Stadium Beanie	 <b>561</b>	332.69	<b>B665</b> Rapper Cap	<b>557</b>
386.69 <b>NEW</b>	<b>B406b</b> Junior Reflective Bobble Beanie	 <b>588</b>	072.69 <b>NEW</b>	<b>B479</b> Stadium Scarf	<b>592</b>	396.69 <b>NEW</b>	<b>B674</b> Melton Wool 6 Panel Cap	 <b>551</b>
387.69 <b>NEW</b>	<b>B407</b> Reflective Beanie	 <b>550</b>	058.69	<b>B482</b> Slalom Border Beanie	 <b>566</b>	080.69 <b>NEW</b>	<b>B676</b> Spacer Marl Stretch-Fit Cap	<b>557</b>
306.69	<b>B41</b> Sonnenblende	<b>552</b>	394.69 <b>NEW</b>	<b>B483</b> Oversized Hand-Knitted Beanie	 <b>564</b>	068.69	<b>B677</b> Jersey Athleisure Baseball Cap	 <b>552</b>
363.69	<b>B410</b> Fur Pom Pom Cable Beanie	 <b>560</b>	368.69	<b>B484</b> Aurora Pom Pom Beanie	 <b>565</b>	073.69 <b>NEW</b>	<b>B682</b> Heritage Cord Cap	 <b>552</b>
364.69	<b>B412</b> Fur Pom Pom Chunky Beanie	 <b>560</b>	059.69	<b>B485</b> Twist-Knit Pom Pom Beanie	 <b>560</b>	046.69	<b>B686</b> Reversible Bucket Hat	 <b>551</b>
388.69 <b>NEW</b>	<b>B413</b> Verbier Fur Pom Pom Chunky Beanie	 <b>560</b>	369.69	<b>B486</b> Corkscrew Pom Pom Beanie	 <b>565</b>	022.69	<b>B691</b> Camo Snapback	 <b>555</b>
389.69 <b>NEW</b>	<b>B415</b> Popcorn Fur Pom Pom Beanie	 <b>560</b>	060.69	<b>B488</b> Eternity Snood Scarf	 <b>590</b>	023.69	<b>B694</b> Camo Snapback Trucker	 <b>552</b>
341.69	<b>B416</b> Beanie mit Kunstfell-Bommel	<b>565</b>	324.69	<b>B490</b> TouchScreen Smart Gloves	<b>594</b>	048.69	<b>B720</b> Festival Trilby	 <b>558</b>
035.69	<b>B417</b> Arosa Fur Pom Pom Beanie	 <b>560</b>	340.69	<b>B491</b> Fingerless Gloves	<b>595</b>	081.69 <b>NEW</b>	<b>B720b</b> Junior Festival Trilby	<b>585</b>
351.69	<b>B42</b> Enhanced-Viz Knitted Hat	<b>550</b>	370.69	<b>B493</b> Flitop Gloves	<b>595</b>	049.69	<b>B730</b> Straw Summer Trilby	 <b>559</b>
053.69	<b>B421</b> Reversible Contrast Beanie	 <b>559</b>	061.69	<b>B495</b> Classic Thinsulate™ Gloves	 <b>595</b>	050.69	<b>B735</b> Straw Cowboy Hat	 <b>559</b>
054.69	<b>B422</b> Classic Waffle Knit Beanie	 <b>559</b>	353.69	<b>B515</b> LED Light Cap	<b>550</b>	082.69 <b>NEW</b>	<b>B740</b> Marbella Wide-Brimmed Sun Hat	<b>559</b>
055.69	<b>B424</b> Classic Waffle Knit Scarf	 <b>591</b>	354.69	<b>B525</b> EN812 Bump Cap	<b>550</b>	313.69	<b>B81</b> Low Profile Sports Cap	<b>556</b>
336.69	<b>B425</b> Heritage Beanie	<b>561</b>	355.69	<b>B535</b> Enhanced-Viz EN812 Bump Cap	<b>550</b>	352.69	<b>B88</b> Cargo Bucket Hat	<b>551</b>
056.69	<b>B426</b> Original Pom Pom Beanie	 <b>564</b>	310.69	<b>B57</b> Low Profile Heavy Brushed Cotton Cap	<b>553</b>	333.69	<b>B900</b> Morf™ Original	<b>589</b>
390.69 <b>NEW</b>	<b>B427</b> Rustic Fleck Beanie	 <b>562</b>	311.69	<b>B58</b> Low Profile Heavy Cotton Drill Cap	<b>556</b>	083.69 <b>NEW</b>	<b>B900b</b> Junior Morf™ Original	<b>588</b>
057.69	<b>B428</b> Reversible Heritage Beanie	 <b>559</b>	064.69	<b>B59</b> Authentic Baseball Cap	 <b>551</b>	084.69 <b>NEW</b>	<b>B901</b> Morf™ Marl Effect	<b>588</b>
365.69	<b>B429</b> Glencoe Beanie	 <b>562</b>	325.69	<b>B610</b> 5 Panel Snapback Rapper Cap	<b>556</b>	085.69 <b>NEW</b>	<b>B904</b> Morf™ Geometric	<b>589</b>
345.69	<b>B430</b> Vermont Beanie	<b>565</b>	361.69	<b>B610c</b> 5 Panel Contrast Snapback	 <b>556</b>	086.69 <b>NEW</b>	<b>B905</b> Morf™ Ombré	<b>589</b>
003.69	<b>B44</b> Original Pull-On Beanie	<b>561</b>	356.69	<b>B615</b> Youth Size Snapback	 <b>586</b>	087.69 <b>NEW</b>	<b>B908</b> Morf™ Contour	<b>589</b>
391.69 <b>NEW</b>	<b>B444</b> Active Performance Beanie	 <b>563</b>	362.69	<b>B621</b> Linen Summer Gatsby	 <b>558</b>	334.69	<b>B920</b> Morf™ Suprafleece™	<b>588</b>
319.69	<b>B445</b> Printers Beanie	<b>562</b>	357.69	<b>B622</b> Ivy Cap	<b>558</b>	088.69 <b>NEW</b>	<b>B940</b> Morf™ Hoodie	<b>588</b>
320.69	<b>B447</b> Thinsulate™ Beanie	<b>562</b>	326.69	<b>B626</b> Vintage Flat Cap	<b>558</b>	335.69	<b>B950</b> Morf™ Enhanced-Viz	<b>588</b>
307.69	<b>B44c</b> Two-Tone Beanie Knitted Hat	<b>563</b>	327.69	<b>B630</b> Fedora	<b>558</b>			
308.69	<b>B45</b> Original Cuffed Beanie	<b>561</b>	358.69	<b>B635</b> Urban Trilby	<b>558</b>			
343.69	<b>B454</b> Snowstar Beanie mit Zopfmuster	<b>563</b>	328.69	<b>B640</b> Snapback Trucker	<b>554</b>			
344.69	<b>B456</b> Fair Isle Snowstar Beanie	<b>565</b>	329.69	<b>B645</b> Vintage Snapback Trucker	<b>557</b>			
366.69	<b>B456B</b> Junior Fair Isle Beanie	 <b>587</b>	330.69	<b>B645b</b> Junior Vintage Snapback Trucker	<b>585</b>			
367.69	<b>B458</b> Blizzard Bobble Beanie	 <b>565</b>	078.69 <b>NEW</b>	<b>B646</b> Urbanwear Trucker	<b>555</b>			
392.69 <b>NEW</b>	<b>B459</b> Ombré Beanie	 <b>564</b>	312.69	<b>B65</b> Pro-Style Heavy Brushed Cotton Cap	<b>556</b>			



Leicht umzusetzketieren



Organisch

Art.-Nr.

Marken-Artikelnnummer  
Produktname

S.





BELLA+CANVAS

131.06	<b>1001</b> Stretch Rib T-Shirt	<b>111</b>
046.06	<b>1008</b> Baby Jersey Short Sleeve One Piece	<b>393</b>
169.06	<b>1080</b> Rib Tank Top	<b>145</b>
047.06	<b>1348</b> Baby Triblend Short Sleeve Onesie	<b>393</b>
110.06	<b>2000</b> 3/4 Sleeve Contrast Raglan T-Shirt	<b>115</b>
150.06	<b>3001</b> Unisex Short Sleeve Tee	<b>37</b>
048.06	<b>3001B</b> Baby Jersey Short Sleeve Tee	<b>393</b>
053.06	<b>3001T</b> Toddler Jersey Short Sleeve Tee	<b>402</b>
158.06	<b>3001Y</b> Youth Jersey Short Sleeve Tee	<b>402</b>
136.06	<b>3005</b> Unisex Jersey V-Neck T-Shirt	<b>70</b>
160.06	<b>3006</b> Men's Long Body Urban Tee	<b>30</b>
988.06	<b>301</b> Cotton Spandex Thong Bikini	<b>544</b>
173.06	<b>3014</b> Men's Jersey Raw New Tee	<b>37</b>
156.06	<b>3021</b> Men's Jersey Pocket T-Shirt	<b>119</b>
985.06	<b>304</b> Boyfriend Panty	<b>544</b>
138.06	<b>3150</b> Jersey Long Sleeve Henley	<b>119</b>
163.06	<b>3200</b> Unisex 3/4 Sleeve Baseball T-Shirt	<b>115</b>
055.06	<b>3200T</b> Toddler 3/4 Sleeve Baseball Tee	<b>410</b>
182.06	<b>3200Y</b> Youth 3/4 Sleeve Baseball Tee	<b>410</b>
151.06	<b>3406</b> Men's Wide Neck T-Shirt	<b>98</b>
142.06	<b>3413</b> Unisex Triblend Crew Neck T-Shirt	<b>83</b>
049.06	<b>3413B</b> Baby Triblend Short Sleeve Tee	<b>393</b>
054.06	<b>3413T</b> Toddler Triblend Short Sleeve Tee	<b>402</b>
166.06	<b>3413Y</b> Youth Triblend Jersey Short Sleeve Tee	<b>402</b>
164.06	<b>3415</b> Unisex Triblend V-Neck T-Shirt	<b>83</b>
165.06	<b>3425</b> Unisex Triblend LS V-Neck T-Shirt	<b>124</b>
175.06	<b>3480</b> Unisex Jersey Tank	<b>139</b>
176.06	<b>3483</b> Unisex Jersey Muscle Tank Top	<b>138</b>
196.06	<b>3512</b> Unisex Jersey LS Hoodie	<b>124</b>
155.06	<b>3650</b> Unisex Poly-Cotton T-Shirt	<b>93</b>
276.06	<b>3719</b> Unisex Poly-Cotton Pullover Hoodie	<b>209</b>
953.06	<b>3727</b> Unisex Jogger Sweatpants	<b>526</b>
937.06	<b>3737</b> Unisex Poly-Cotton Scrunch Pant	<b>530</b>
293.06	<b>3739</b> Unisex Poly-Cotton Full Zip Hoodie	<b>231</b>
201.06	<b>3901</b> Unisex Sponge Crew Neck Sweat	<b>199</b>
211.06	<b>3909</b> Unisex Triblend Full Zip Hoodie	<b>226</b>
199.06	<b>3939</b> Unisex Triblend Lightweight Hoodie	<b>131</b>

105.06	<b>4000</b> 2x1 Rib Tank Top	<b>145</b>
113.06	<b>4070</b> 2x1 Rib Racerback Tank Top	<b>145</b>
990.06	<b>491</b> Cotton Stretch Shortie	<b>544</b>
147.06	<b>6004</b> The Favorite T-Shirt	<b>37</b>
178.06	<b>6012</b> Jersey Tank Dress	<b>146</b>
102.06	<b>6035</b> Women's Deep V-Neck Jersey T-Shirt	<b>70</b>
174.06	<b>6488</b> Women's Relaxed Jersey Tank	<b>138</b>
170.06	<b>6682</b> Women's Racerback Cropped Tank	<b>133</b>
207.06	<b>7501</b> Sponge Fleece Wideneck Sweatshirt	<b>199</b>
912.06	<b>812</b> Cotton Stretch Legging	<b>530</b>
916.06	<b>816</b> Women's Capri Scrunch Pant	<b>528</b>
122.06	<b>8413</b> Triblend Crew Neck T-Shirt	<b>83</b>
114.06	<b>8430</b> Triblend Racerback Tank Top	<b>133</b>
184.06	<b>8435</b> Women's Triblend Deep V-Neck T-Shirt	<b>82</b>
134.06	<b>8701</b> Sheer Mini Rib T-Shirt	<b>29</b>
157.06	<b>8703</b> Sheer Mini Rib Scoop Neck T-Shirt	<b>98</b>
187.06	<b>8750</b> Sheer Mini Rib LS V-Neck T-Shirt	<b>124</b>
115.06	<b>8770</b> Sheer Mini Rib Racerback Tank Top	<b>136</b>
135.06	<b>8780</b> Sheer Mini Rib Tank Top	<b>136</b>
188.06	<b>8800</b> Flowy Racerback Tank Top	<b>134</b>
183.06	<b>8800Y</b> Youth Flowy Racerback Tank	<b>403</b>
189.06	<b>8801</b> Flowy Raglan T-Shirt	<b>97</b>
179.06	<b>8802</b> Women's Flowy Side Slit Tank	<b>102</b>
167.06	<b>8803</b> Flowy Scoop Muscle Tank Top	<b>135</b>
171.06	<b>8804</b> Women's Flowy Muscle Tee Rolled Cuff	<b>134</b>
145.06	<b>8805</b> Flowy V-Neck Tank	<b>135</b>
130.06	<b>8806</b> Flowy Circle Top	<b>102</b>
172.06	<b>8809</b> Women's Flowy High Neck Tank	<b>133</b>
148.06	<b>8812</b> Flowy V-Neck Dress	<b>146</b>
149.06	<b>8821</b> Flowy Draped Sleeve Dolman T-Shirt	<b>102</b>
123.06	<b>8825</b> Flowy Boxy V-Neck T-Shirt	<b>103</b>
137.06	<b>8850</b> Flowy LS Off Shoulder T-Shirt	<b>122</b>
152.06	<b>8852</b> Flowy T-Shirt with 2x1 Sleeves	<b>105</b>
153.06	<b>8871</b> Flowy Open Back T-Shirt	<b>102</b>
162.06	<b>8880</b> Flowy Boxy Tank Top	<b>135</b>
161.06	<b>8881</b> Flowy Boxy T-Shirt	<b>103</b>
097.06	<b>970</b> Nylon Spandex Sport-BH	<b>544</b>

THE CLASSICS

305.73	<b>6005FF</b> Foam Trucker	<b>580</b>
302.73	<b>6006W</b> Classic Trucker Cap	<b>581</b>
310.73	<b>6089CAMO</b> Classic Snapback in Camo	<b>580</b>
300.73	<b>6089M</b> Classic Snapback Cap	<b>580</b>
301.73	<b>6089MT</b> Classic Snapback 2-Tone Cap	<b>581</b>
308.73	<b>6245CM</b> Low Profile Cotton Twill	<b>580</b>
309.73	<b>6363V</b> Brushed Cotton Twill Mid Profile	<b>580</b>
306.73	<b>6606</b> Retro Trucker	<b>580</b>
307.73	<b>6606T</b> Retro Trucker 2-Tone	<b>581</b>

COMFORT COLORS®

300.03	<b>103</b> Direct Dyed Baseball Cap	<b>584</b>
301.03	<b>104</b> Pigment Dyed Baseball Cap	<b>584</b>
302.03	<b>105</b> Tea Dyed Unstructured Trucker Cap	<b>584</b>
303.03	<b>106</b> Pigment Dyed Cafe Cap	<b>584</b>
208.03	<b>1535</b> Adult French Terry Scuba Hoodie	<b>236</b>
207.03	<b>1536</b> Adult French Terry Crew	<b>236</b>
903.03	<b>1537L</b> Ladies French Terry Shorts	<b>527</b>
900.03	<b>1539</b> Adult French Terry Jogger Pants	<b>527</b>
200.03	<b>1566</b> Adult Crewneck Sweatshirt	<b>197</b>
201.03	<b>1567</b> Adult Hooded Sweatshirt	<b>218</b>
206.03	<b>1568</b> Adult Full Zip Hooded Sweatshirt	<b>229</b>
205.03	<b>1595</b> Ladies Hooded Sweatshirt	<b>218</b>
202.03	<b>1596</b> Ladies' Crewneck Sweatshirt	<b>197</b>
204.03	<b>1598</b> Ladies' Full Zip Hooded Sweatshirt	<b>229</b>
100.03	<b>1717</b> Adult Heavyweight Tee	<b>66</b>
101.03	<b>3199</b> Ladies' Midweight V-Neck Tee	<b>78</b>
600.03	<b>340</b> Canvas Heavy Tote	<b>632</b>
601.03	<b>342</b> Canvas Cinch Sak	<b>618</b>
602.03	<b>343</b> Canvas Field Bag	<b>631</b>
603.03	<b>344</b> Canvas Hip Bag	<b>659</b>
102.03	<b>4017</b> Adult Lightweight Tee	<b>56</b>
103.03	<b>4200</b> Ladies' Lightweight Fitted Tee	<b>56</b>
104.03	<b>4260L</b> Ladies Lightweight Racerback Tank Top	<b>143</b>





276.55	<b>FH001</b>	Original Hoodie	<b>212</b>
281.55	<b>FH002</b>	Contrast Hoodie	<b>222</b>
249.55	<b>FH003</b>	Ladies' Raglan Hoodie	<b>216</b>
278.55	<b>FH004</b>	Junior Hoodie	<b>416</b>
253.55	<b>FJ001</b>	Original Jog Pants	<b>526</b>
455.55	<b>FV001</b>	College Jacket	<b>235</b>
488.55	<b>FV002</b>	Kids' College Jacket	<b>418</b>
466.55	<b>FV003</b>	Campus Jacket	<b>235</b>
293.55	<b>FZ002</b>	Active Zip Hoodie	<b>235</b>
290.55	<b>TH001</b>	Tagless Hoodie	<b>210</b>
200.55	<b>TH002</b>	Tagless Media Hoodie	<b>212</b>
266.55	<b>TZ001</b>	Team Zip Hoodie	<b>226</b>



300.68	<b>6195P</b>	Nadelstreifen Cap	<b>582</b>
301.68	<b>6277</b>	Fitted Baseball Cap	<b>582</b>
302.68	<b>6511</b>	Mesh Cotton Twill Trucker Cap	<b>581</b>
303.68	<b>6511T</b>	Mesh Trucker 2-Tone Cap	<b>581</b>
304.68	<b>6533</b>	Tactel Mesh Cap	<b>582</b>
305.68	<b>6560</b>	Fitted Baseball Cap	<b>582</b>
308.68	<b>6778</b>	Double Jersey Cap	<b>582</b>



768.11	<b>KK186</b>	Formula Racing® Sebring Shirt	<b>508</b>
111.11	<b>KK516</b>	Formula Racing® Estoril T-Shirt	<b>509</b>
511.11	<b>KK611</b>	Formula Racing® Monaco Polo Shirt	<b>508</b>



181.01	<b>61-005-0</b>	Valueweight T Girls	<b>404</b>
185.01	<b>61-007-0</b>	Valueweight Long Sleeve T Kids	<b>411</b>
072.01	<b>61-013-0</b>	Performance T Kids	<b>510</b>
189.01	<b>61-015-0</b>	Sofspun® T Kids	<b>405</b>
188.01	<b>61-017-0</b>	Sofspun® T Girls	<b>406</b>
108.01	<b>61-019-0</b>	Original T Kids	<b>403</b>

107.01	<b>61-024-0</b>	Strap T Lady-Fit	<b>144</b>	298.01	<b>62-035-0</b>	Premium Hooded Sweat Jacket Kids	<b>417</b>
117.01	<b>61-026-0</b>	Valueweight Baseball T	<b>114</b>	278.01	<b>62-037-0</b>	Premium Hooded Sweat Kids	<b>415</b>
116.01	<b>61-028-0</b>	Valueweight Long Sleeve Baseball T	<b>114</b>	249.01	<b>62-038-0</b>	Classic Hooded Sweat Lady-Fit	<b>214</b>
158.01	<b>61-033-0</b>	Valueweight T Kids	<b>404</b>	287.01	<b>62-041-0</b>	Classic Set-In Sweat Kids	<b>414</b>
150.01	<b>61-036-0</b>	Valueweight Tee	<b>54</b>	280.01	<b>62-043-0</b>	Classic Hooded Sweat Kids	<b>415</b>
170.01	<b>61-038-0</b>	Value Weight LS T	<b>128</b>	299.01	<b>62-045-0</b>	Classic Hooded Sweat Jacket Kids	<b>417</b>
102.01	<b>61-044-0</b>	Super Premium Tee	<b>67</b>	294.01	<b>62-062-0</b>	Classic Hooded Sweat Jacket	<b>226</b>
164.01	<b>61-066-0</b>	Valueweight V-Neck-Tee	<b>77</b>	819.01	<b>62-066-0</b>	Full Zip Fleece Jacket Lady-Fit	<b>295</b>
130.01	<b>61-082-0</b>	Original Full Cut T-Shirt	<b>36</b>	210.01	<b>62-114-0</b>	Zip Neck Sweat	<b>205</b>
173.01	<b>61-098-0</b>	Valueweight Athletic Vest	<b>144</b>	256.01	<b>62-116-0</b>	Lady-Fit Premium Sweat Jacket	<b>233</b>
161.01	<b>61-168-0</b>	Ringer T	<b>118</b>	254.01	<b>62-118-0</b>	Premium Hooded Sweat Jacket Lady-Fit	<b>227</b>
135.01	<b>61-200-0</b>	Valueweight Fitted T	<b>54</b>	227.01	<b>62-138-0</b>	Lightweight Raglan Sweat	<b>198</b>
180.01	<b>61-212-0</b>	Heavy Cotton T	<b>65</b>	212.01	<b>62-140-0</b>	Lightweight Hooded Sweat	<b>207</b>
175.01	<b>61-222-0</b>	Valueweight Athletic Tank Top	<b>144</b>	266.01	<b>62-144-0</b>	Lightweight Hooded Sweat Jacket	<b>223</b>
136.01	<b>61-372-0</b>	Valueweight T Lady-Fit	<b>54</b>	229.01	<b>62-146-0</b>	Lightweight Raglan Sweat Lady-Fit	<b>198</b>
105.01	<b>61-376-0</b>	Valueweight Vest Lady-Fit	<b>144</b>	213.01	<b>62-148-0</b>	Lightweight Hooded Sweat Lady-Fit	<b>207</b>
139.01	<b>61-378-0</b>	Crew Neck T Lady-Fit	<b>67</b>	269.01	<b>62-150-0</b>	Lightweight Hooded Sweat Jacket Lady-Fit	<b>223</b>
137.01	<b>61-382-0</b>	V-Neck T Lady-Fit	<b>78</b>	275.01	<b>62-152-0</b>	Premium Hooded Sweat	<b>216</b>
126.01	<b>61-384-0</b>	Long Sleeve Crew Neck T Lady-Fit	<b>106</b>	215.01	<b>62-154-0</b>	Premium Set In Sweat	<b>193</b>
035.01	<b>61-390-0</b>	Performance T	<b>510</b>	200.01	<b>62-156-0</b>	Lightweight Set-In Sweat	<b>193</b>
076.01	<b>61-392-0</b>	Performance T Lady-Fit	<b>509</b>	201.01	<b>62-158-0</b>	Lightweight Zip Neck Sweat	<b>204</b>
129.01	<b>61-398-0</b>	Valueweight V-Neck T Lady-Fit	<b>77</b>	202.01	<b>62-160-0</b>	Lightweight Sweat Jacket	<b>232</b>
184.01	<b>61-404-0</b>	Valueweight LS Tee Lady-Fit	<b>128</b>	205.01	<b>62-162-0</b>	Lightweight Baseball Sweat Jacket	<b>232</b>
160.01	<b>61-412-0</b>	Men's Sofspun® T	<b>56</b>	216.01	<b>62-202-0</b>	Classic Set In Sweat	<b>192</b>
162.01	<b>61-414-0</b>	Sofspun® T Lady-Fit	<b>56</b>	276.01	<b>62-208-0</b>	Classic Hooded Sweat	<b>214</b>
014.01	<b>61-416-0</b>	Performance Vest	<b>509</b>	237.01	<b>62-216-0</b>	Sweatshirt Raglan	<b>198</b>
015.01	<b>61-418-0</b>	Performance Vest Lady-Fit	<b>509</b>	203.01	<b>62-228-0</b>	Premium Sweat Jacket	<b>233</b>
124.01	<b>61-420-0</b>	Original T Lady-Fit	<b>36</b>	204.01	<b>62-230-0</b>	Classic Sweat Jacket	<b>234</b>
103.01	<b>61-422-0</b>	Ringspun Premium T	<b>65</b>	870.01	<b>62-510-0</b>	Outdoor Full Zip Fleece	<b>295</b>
104.01	<b>61-424-0</b>	Lady-Fit Ringspun Premium T	<b>65</b>	863.01	<b>62-511-0</b>	Full Zip Fleece Kids	<b>420</b>
109.01	<b>61-426-0</b>	Original V-Neck T	<b>73</b>	562.01	<b>63-000-0</b>	Heavy Polo	<b>154</b>
110.01	<b>61-428-0</b>	Original Long Sleeve T	<b>125</b>	528.01	<b>63-030-0</b>	Premium Polo Lady-Fit	<b>154</b>
211.01	<b>62-001-0</b>	Premium Sweat Jacket Kids	<b>418</b>	556.01	<b>63-032-0</b>	Tipped Polo	<b>177</b>
214.01	<b>62-005-0</b>	Classic Sweat Jacket Kids	<b>419</b>	050.01	<b>63-038-0</b>	Performance Polo	<b>510</b>
218.01	<b>62-009-0</b>	Lightweight Hooded Sweat Kids	<b>414</b>	051.01	<b>63-040-0</b>	Performance Polo Lady-Fit	<b>510</b>
286.01	<b>62-031-0</b>	Premium Set-In Sweat Kids	<b>413</b>	578.01	<b>63-201-0</b>	65/35 Long Sleeve Polo Kids	<b>413</b>
261.01	<b>62-032-0</b>	Zip Neck Raglansweat	<b>205</b>	507.01	<b>63-204-0</b>	Heavyweight 65:35 Polo	<b>168</b>
293.01	<b>62-034-0</b>	Premium Hooded Zip Sweat	<b>227</b>	593.01	<b>63-212-0</b>	65/35 Polo Lady-Fit	<b>165</b>







548.01	<b>63-214-0</b> Screen Stars Polo	<b>154</b>
551.01	<b>63-218-0</b> Premium Polo	<b>154</b>
546.01	<b>63-308-0</b> Pocket Polo	<b>168</b>
542.01	<b>63-310-0</b> Premium Long Sleeve Polo	<b>181</b>
539.01	<b>63-402-0</b> Piqué Polo Mischgewebe	<b>165</b>
588.01	<b>63-417-0</b> 65/35 Polo Kids	<b>412</b>
513.01	<b>63-560-0</b> Polo Lady-Fit	<b>172</b>
908.01	<b>64-005-0</b> Lightweight Open Hem Jog Pants Kids	<b>419</b>
093.01	<b>64-007-0</b> Performance Shorts Kids	<b>511</b>
246.01	<b>64-025-0</b> Premium Elasticated Cuff Jog Pants Kids	<b>419</b>
247.01	<b>64-026-0</b> Sweathose	<b>511</b>
253.01	<b>64-032-0</b> Open Leg Pants	<b>512</b>
902.01	<b>64-036-0</b> Lightweight Shorts	<b>511</b>
953.01	<b>64-038-0</b> Lightweight Jog Pants	<b>512</b>
947.01	<b>64-040-0</b> Elasticated Cuff Jog Pants	<b>512</b>
091.01	<b>64-042-0</b> Performance Short	<b>511</b>
918.01	<b>64-048-0</b> Open Hem Jog Pants Lady-Fit	<b>512</b>
248.01	<b>64-051-0</b> Classic Elasticated Cuff Jog Pants Kids	<b>419</b>
701.01	<b>65-000-0</b> Oxford Shirt Short Sleeve Lady-Fit	<b>277</b>
702.01	<b>65-002-0</b> Oxford Shirt Long Sleeve Lady-Fit	<b>277</b>
795.01	<b>65-012-0</b> Poplin Shirt Long Sleeve Lady-Fit	<b>278</b>
793.01	<b>65-014-0</b> Poplin Shirt Short Sleeve Lady-Fit	<b>278</b>
784.01	<b>65-112-0</b> Oxford Shirt Short Sleeve	<b>277</b>
778.01	<b>65-114-0</b> Oxford Shirt Long Sleeve	<b>277</b>
792.01	<b>65-116-0</b> Poplin Shirt Short Sleeve	<b>278</b>
794.01	<b>65-118-0</b> Poplin Shirt Long Sleeve	<b>278</b>
990.01	<b>67-012-6</b> Classic Slip 3 Pack	<b>542</b>
991.01	<b>67-018-7</b> Classic Sport Brief 2 Pack	<b>542</b>
992.01	<b>67-020-7</b> Classic Shorty 2 Pack	<b>542</b>
993.01	<b>67-026-7</b> Classic Boxer 2 Pack	<b>542</b>
995.01	<b>67-082-3</b> Fruit Underwear T 3 Pack	<b>543</b>
074.01	<b>67-600-Z</b> Crew Socks 3er Pack	<b>543</b>
071.01	<b>67-602-Z</b> Quarter Socks 3er Pack	<b>543</b>
073.01	<b>67-608-Z</b> Work Gear Socks 3er Pack	<b>543</b>

## GAMEGEAR®

785.11	<b>KK185</b> Gamegear® Sportsman Shirt	<b>506</b>
547.11	<b>KK475</b> Gamegear® Track Polo	<b>505</b>
555.11	<b>KK730</b> Gamegear® Ladies' Sports Sleeveless Polo	<b>505</b>
403.11	<b>KK913</b> Gamegear® Sports Jacket	<b>503</b>
404.11	<b>KK914</b> Gamegear® Ladies Sports Jacket	<b>503</b>
110.11	<b>KK930</b> Gamegear® Cooltex® Training T-Shirt	<b>507</b>
911.11	<b>KK935</b> Gamegear® Piped Slim Fit Pant	<b>503</b>
512.11	<b>KK938</b> Gamegear® Cooltex® Active Polo Shirt	<b>506</b>
017.11	<b>KK939</b> Gamegear® Compact Stretch T	<b>504</b>
113.11	<b>KK940</b> Gamegear® Cooltex® Ladies' Training T-Shirt	<b>507</b>
905.11	<b>KK942</b> Gamegear Ladies 3/4 Length Leggings	<b>504</b>
906.11	<b>KK943</b> Gamegear® Ladies Full Length Leggings	<b>504</b>
912.11	<b>KK944</b> Gamegear® Ladies Contrast Legging	<b>504</b>
002.11	<b>KK966</b> Gamegear® Cooltex® Ladies' T-Shirt	<b>506</b>
076.11	<b>KK969</b> Gamegear® Cooltex® Team Top V-Neck	<b>507</b>
907.11	<b>KK971</b> Gamegear® Slim Fit Track Pant	<b>503</b>
031.11	<b>KK973</b> Gamegear® Cooltex® Sports Vest	<b>505</b>
550.11	<b>KK974</b> Gamegear® Cooltex® Riviera Polo Shirt	<b>505</b>
030.11	<b>KK979</b> Gamegear® Warmtex® Base Layer LS	<b>504</b>
084.11	<b>KK980</b> Gamegear® Track Short	<b>507</b>
082.11	<b>KK981</b> Gamegear® Cooltex® Sports Short	<b>508</b>
096.11	<b>KK985</b> Gamegear® Tracksuit Trousers	<b>505</b>
081.11	<b>KK986</b> Cooltex® Training Short	<b>508</b>
021.11	<b>KK991</b> Gamegear® Cooltex® T-Shirt	<b>506</b>
235.09	<b>12000</b> DryBlend Adult Crewneck Sweat	<b>196</b>
276.09	<b>12500</b> DryBlend Adult Hooded Sweat	<b>218</b>
001.09	<b>12900</b> DryBlend® Stadion Fleece-Decke	<b>596</b>
238.09	<b>18000</b> Heavy Blend Adult Crewneck Sweat	<b>192</b>
288.09	<b>18000B</b> Kids' Blend Crew Neck Sweat	<b>414</b>
290.09	<b>18500</b> Heavy Blend™ Hooded Sweat	<b>210</b>
278.09	<b>18500B</b> Heavy Blend Youth Hooded Sweat	<b>416</b>
281.09	<b>185C00</b> Heavy Blend Adult Contrast Hooded Sweat	<b>222</b>
293.09	<b>18600</b> Heavy Blend Adult Full Zip Hooded Sweat	<b>224</b>
298.09	<b>18600B</b> Heavy Blend Youth Full Zip Hooded Sweat	<b>417</b>

## GILDAN®

282.09	<b>18600FL</b> Ladies Heavyweight Full Zip Hooded Sweat	<b>224</b>
261.09	<b>18800</b> Vintage 1/4 Zip Sweat	<b>204</b>
102.09	<b>2000</b> Ultra Cotton Adult T-Shirt	<b>61</b>
171.09	<b>2400</b> Ultra Cotton Adult T-Shirt LS	<b>131</b>
563.09	<b>3800</b> Ultra Cotton Adult Piqué Polo	<b>164</b>
105.09	<b>4100</b> Premium Cotton Adult T-Shirt	<b>64</b>
119.09	<b>4100L</b> Premium Cotton Ladies' RS T-Shirt	<b>64</b>
144.09	<b>4100VL</b> Premium Cotton Ladies V-Neck T-Shirt	<b>77</b>
110.09	<b>41V00</b> Premium Cotton Adult V-Neck T-Shirt	<b>77</b>
035.09	<b>42000</b> Gildan Performance® Adult T-Shirt	<b>514</b>
072.09	<b>42000B</b> Gildan Performance® Youth T-Shirt	<b>513</b>
076.09	<b>42000L</b> Gildan Performance® Ladies' T-Shirt	<b>514</b>
036.09	<b>42400</b> Performance® Adult LS T-Shirt	<b>515</b>
078.09	<b>42400B</b> Gildan Performance® Youth LS T-Shirt	<b>513</b>
079.09	<b>42400L</b> Gildan Performance® Ladies' LS T-Shirt	<b>515</b>
032.09	<b>42700</b> Gildan Performance® Sleeveless T-Shirt	<b>513</b>
543.09	<b>43800</b> Performance® Double Piqué Polo	<b>515</b>
544.09	<b>43800L</b> Performance® Ladies' Double Piqué Polo	<b>515</b>
082.09	<b>44S30</b> Gildan Performance® Adult Short	<b>516</b>
011.09	<b>46000</b> Performance Adult Core T-Shirt	<b>514</b>
010.09	<b>46000L</b> Performance Ladies' Core T-Shirt	<b>514</b>
012.09	<b>46200</b> Performance® Adult Singlet	<b>513</b>
013.09	<b>46500</b> Performance® Adult Hooded T-Shirt	<b>516</b>
180.09	<b>5000</b> Heavy Cotton Adult T-Shirt	<b>61</b>
198.09	<b>5000B</b> Heavy Cotton Youth T-Shirt	<b>408</b>
194.09	<b>5000L</b> Ladies' Heavy Cotton™ T-Shirt	<b>64</b>
197.09	<b>5100P</b> Heavy Cotton Toddler T-Shirt	<b>408</b>
150.09	<b>64000</b> Softstyle® Ring Spun T-Shirt	<b>45</b>
138.09	<b>64000B</b> Softstyle® Youth T-Shirt	<b>404</b>
131.09	<b>64000L</b> Softstyle® Ladies' T-Shirt	<b>45</b>
175.09	<b>64200</b> Softstyle® Adult Tank Top	<b>142</b>
106.09	<b>64200L</b> Ladies' Softstyle® Tank Top	<b>142</b>
107.09	<b>64400</b> Softstyle® Long Sleeve Tee	<b>127</b>
128.09	<b>64400L</b> Ladies' Softstyle® T-Shirt LS	<b>127</b>
153.09	<b>64550L</b> Softstyle® Ladies' Deep Scoop T-Shirt	<b>99</b>
501.09	<b>64800</b> Softstyle® Adult Double Pique Polo	<b>159</b>
500.09	<b>64800L</b> Softstyle® Ladies Double Pique Polo	<b>159</b>



108.09	<b>64V00</b> Softstyle® V-Neck T-Shirt		<b>74</b>
109.09	<b>64V00L</b> Ladies' Softstyle® V-Neck T-Shirt		<b>74</b>
587.09	<b>72800B</b> DryBlend® Youth Double Piqué Polo		<b>412</b>
538.09	<b>75800</b> DryBlend® Double Piqué Polo		<b>169</b>
593.09	<b>75800L</b> DryBlend® Ladies' Double Piqué Polo		<b>169</b>
168.09	<b>8000</b> DryBlend® Adult T-Shirt		<b>94</b>
504.09	<b>85800</b> Premium Cotton Double Piqué Polo		<b>162</b>
503.09	<b>85800L</b> Premium Cotton Ladies' Double Piqué Polo		<b>162</b>
505.09	<b>85900</b> Premium Cotton Adult Double Piqué Polo LS		<b>181</b>
520.09	<b>8800</b> DryBlend Adult Jersey Polo		<b>170</b>
589.09	<b>8800B</b> Kids' DryBlend® Jersey Polo		<b>411</b>
216.09	<b>92000</b> Premium Cotton Adult Crewneck Sweat		<b>196</b>
292.09	<b>92500</b> Premium Cotton Adult Hooded Sweat		<b>218</b>
203.09	<b>92900</b> Premium Cotton Adult Full Zip Jacket		<b>234</b>
200.09	<b>99500</b> Performance Adult Tech Hooded Sweatshirt		<b>516</b>
251.09	<b>C18120</b> Heavy Blend Adult Sweatpants with Cuff		<b>516</b>
100.09	<b>H000</b> Hammer Adult T-Shirt		<b>66</b>
101.09	<b>H400</b> Hammer Adult Long Sleeve T-Shirt		<b>66</b>
167.09	<b>SUB42</b> Sublimation Adult T-Shirt		<b>96</b>



870.11	<b>KK903</b> Full Zip Active Fleece		<b>292</b>
819.11	<b>KK904</b> Women's Full Zip Active Fleece		<b>292</b>



626.57	<b>1014-DS</b> Bag with Drawstring Mini		<b>653</b>
627.57	<b>1520-DS</b> Bag with Drawstring Medium		<b>653</b>
612.57	<b>2226-SH</b> Apothekentasche		<b>654</b>
628.57	<b>2530-DS</b> Bag with Drawstring		<b>653</b>
601.57	<b>3842-LH</b> Cotton Bag LH		<b>610</b>
610.57	<b>3842-SH</b> Cotton Shopper SH		<b>610</b>
629.57	<b>384210-LH</b> Double Handle Gusset Bag		<b>607</b>
602.57	<b>Backpack</b> Cotton Drawstring Backpack		<b>617</b>
637.57	<b>CA-37309 MB</b> Canvas Messenger		<b>606</b>
638.57	<b>CA-3828 DS</b> Canvas Denim Shopper		<b>603</b>

634.57	<b>CA-3923 SCS</b> Small Canvas Shopper		<b>606</b>
635.57	<b>CA-4432 ZCS</b> Zipped Canvas Shopper		<b>606</b>
636.57	<b>CA-4631 LCS</b> Large Canvas Shopper		<b>606</b>
604.57	<b>CC-3842-LH</b> Canvas Tote LH		<b>607</b>
603.57	<b>CC-3842-SH</b> Classic Canvas Tote SH		<b>607</b>
605.57	<b>CC-4739-BB</b> Canvas Shopping Bag		<b>607</b>
641.57	<b>FE-32209 PFS</b> Pocket Felt Shopper		<b>603</b>
639.57	<b>FE-3923 SFS</b> Small Felt Shopper		<b>603</b>
640.57	<b>FE-4631 LFS</b> Large Felt Shopper		<b>603</b>
633.57	<b>JB100-3842-LH</b> Budget 100 Promo Bag LH		<b>611</b>
632.57	<b>JB100-3842-SH</b> Budget 100 Promo Bag SH		<b>611</b>
608.57	<b>OG Backpack</b> Organic Cotton Drawstring Backpack		<b>662</b>
606.57	<b>OG-3842-LH</b> Popular Organic Cotton Shopper LH		<b>662</b>
607.57	<b>OG-3842-SH</b> Organic Cotton Shopper SH		<b>662</b>
630.57	<b>PP-17080-DB</b> Dress Bag		<b>646</b>
613.57	<b>PP-3045-SB</b> Shoe Bag		<b>647</b>
631.57	<b>PP-37329-MB</b> Messenger Bag		<b>628</b>
617.57	<b>PP-382910-SHO</b> Small Shopper SH		<b>608</b>
618.57	<b>PP-383010-LB</b> Leisure Bag LH		<b>608</b>
623.57	<b>PP-3842-LH</b> Basic Shopper LH		<b>610</b>
600.57	<b>PP-3842-SH</b> Basic Shopper SH		<b>609</b>
619.57	<b>PP-384210-CL</b> Contrast Shopper SH		<b>608</b>
620.57	<b>PP-384240-CS</b> Contrast Shopper SH		<b>608</b>
621.57	<b>PP-404210-WB</b> Wallet Bag LH		<b>608</b>
614.57	<b>PP-4054-BP</b> Drawstring Shoulder Bag		<b>615</b>
622.57	<b>PP-423212-VS</b> Folding Shopper SH		<b>608</b>
615.57	<b>PP-4341-FS</b> Fashion Shopper		<b>609</b>
616.57	<b>PP-60100-SB</b> Suit Bag		<b>646</b>



909.59	<b>JG10</b> Budapest Festival Apron with Pocket		<b>427</b>
940.59	<b>JG11</b> London Long Bistro Apron		<b>428</b>
941.59	<b>JG12</b> Berlin Long Bistro Apron with Vent and Pocket		<b>428</b>
942.59	<b>JG13</b> Rome Medium Length Bistro Apron		<b>428</b>
943.59	<b>JG14</b> Brussels Short Bistro Apron		<b>428</b>
920.59	<b>JG20</b> Lisbon 100% Cotton Bib Apron		<b>427</b>

944.59	<b>JG21</b> Paris Bib Apron		<b>429</b>
946.59	<b>JG21K</b> Vienna Children's Apron		<b>427</b>
945.59	<b>JG22</b> Amsterdam Bib Apron with Pocket		<b>429</b>
947.59	<b>JG23</b> Bern Women's Bib Apron		<b>428</b>
948.59	<b>JG24</b> Madrid Women's Cobbler Apron		<b>429</b>
922.59	<b>JG30</b> Geschirrtuch Milán (10er Pack)		<b>429</b>



018.64	<b>T02801</b> Constance Hand Towel 50x100 cm		<b>671</b>
023.64	<b>T02802</b> Constance Bath Towel 70x140 cm		<b>671</b>
020.64	<b>T02821</b> Constance Waffle Pique Bath Robe		<b>671</b>
002.64	<b>T03502</b> Rhine Wash Glove 16x22 cm		<b>668</b>
009.64	<b>T03509</b> Rhine Guest Towel 30x50 cm		<b>668</b>
021.64	<b>T03510</b> Danube Sports Towel 30x140 cm		<b>672</b>
015.64	<b>T03515</b> Rhine Hand Towel 50x100 cm		<b>668</b>
016.64	<b>T03516</b> Rhine Bath Towel 70x140 cm		<b>668</b>
017.64	<b>T03517</b> Rhine Beach Towel 100x180 cm		<b>668</b>
011.64	<b>T03520</b> Rhône Sauna Towel		<b>672</b>
022.64	<b>T03521</b> Geneva Bath Robe		<b>671</b>
025.64	<b>T03523</b> Como Velours Bath Robe		<b>671</b>
010.64	<b>T03528</b> Po Hooded Baby Towel		<b>396/672</b>
042.64	<b>T03529</b> Arno Baby Bib		<b>400/672</b>
007.64	<b>T05001</b> Tiber Hand Towel 50x100 cm		<b>670</b>
008.64	<b>T05002</b> Tiber Bath Towel 70x140 cm		<b>670</b>
013.64	<b>T05003</b> Tiber Beach Towel 100x180 cm		<b>670</b>
014.64	<b>T05004</b> Tiber Bath Mat 50x70 cm		<b>670</b>
001.64	<b>T05501</b> Seine Wash Glove 16x22 cm		<b>669</b>
003.64	<b>T05503</b> Seine Hand Towel 50x100 cm		<b>669</b>
004.64	<b>T05504</b> Seine Bath Towel 70x140cm		<b>669</b>
005.64	<b>T05505</b> Seine Guest Towel 40x60 cm		<b>669</b>
006.64	<b>T05506</b> Seine Beach Towel 100x180 cm		<b>669</b>
012.64	<b>T05599</b> Thames Golf Towel 30x50 cm		<b>672</b>



Leicht umzusetzbar



Organisch

Art.-Nr.

Marken-Artikelnnummer  
Produktname

S.







949.67	<b>AK 3</b> Serviceschleife	<b>431</b>
989.67	<b>AK 4</b> Krawatte	<b>431</b>
942.67	<b>BBSS 1</b> Basic Bistroschürze	<b>437</b>
702.67	<b>BF 1</b> Blouse Hanna Slim Fit LS	<b>280/440</b>
704.67	<b>BF 2</b> Blouse Elisa Slim Fit	<b>280/441</b>
700.67	<b>BF 4</b> Blouse Mia Regular Fit LS	<b>279/439</b>
706.67	<b>BF 5</b> Blouse Juli Regular Fit	<b>279/440</b>
981.67	<b>BHF 1/1</b> Basic Damen Kellnerhose	<b>434</b>
956.67	<b>BHM 1</b> Kochhose	<b>435</b>
982.67	<b>BHM 2/1</b> Basic Herren Kellnerhose	<b>435</b>
954.67	<b>BJM 1</b> Basic Chef's Jacket Unisex	<b>431</b>
936.67	<b>BJM 2</b> Chef Jacket Basic Unisex	<b>431</b>
944.67	<b>BLS 3</b> Basic Latzschürze Pinafore	<b>436</b>
912.67	<b>BLS 4</b> NEW Bib Apron Basic	<b>438</b>
913.67	<b>BLS 5</b> NEW Bib Apron Basic with Pocket	<b>438</b>
703.67	<b>BM 1</b> Shirt Taylor Slim Fit LS	<b>280/440</b>
705.67	<b>BM 2</b> Shirt Nick Slim Fit	<b>280/441</b>
701.67	<b>BM 4</b> Shirt Miro Regular Fit LS	<b>279/440</b>
707.67	<b>BM 5</b> Shirt Jona Regular Fit	<b>279/440</b>
970.67	<b>BMF 1/3</b> Basic Baumwoll-Damenkittel	<b>476</b>
972.67	<b>BMF 3/3</b> Basic Poly/Cotton-Damenkittel	<b>476</b>
973.67	<b>BMM 2/3</b> Basic Poly/Cotton-Herrenkittel	<b>476</b>
971.67	<b>BMM1/3</b> Basic Baumwoll-Herrenkittel	<b>476</b>
980.67	<b>BRF 1/1</b> Basic Kellnerrock	<b>434</b>
990.67	<b>BS 51/3</b> Arbeitsschuhe Kapstadt	<b>476</b>
940.67	<b>BSS 3</b> Schürze Ibiza	<b>436</b>
928.67	<b>BSS 9</b> NEW Bistro Apron Jeans 1892 Georgia	<b>439</b>
943.67	<b>BVS 1</b> Basic Taillenschürze	<b>437</b>
911.67	<b>BVS 3</b> NEW Waist Apron Basic with Pockets	<b>438</b>
952.67	<b>BWF 1</b> Basic Damenweste	<b>434</b>
953.67	<b>BWM 1</b> Basic Herrenweste	<b>434</b>
927.67	<b>GT 12</b> Geschirrtuch einfarbig	<b>430</b>
926.67	<b>GT 16</b> Geschirrtuch	<b>430</b>
925.67	<b>GT 7</b> Grubentuch	<b>430</b>
987.67	<b>HF 3</b> Ladies' Trousers Tina	<b>435</b>
988.67	<b>HM 2</b> Trousers Manolo	<b>435</b>

979.67	<b>HM 9</b> NEW Pull-On Trousers Kaspar	<b>439</b>
937.67	<b>JF 3</b> Ladies Chef Jacket Larissa	<b>431</b>
938.67	<b>JF 4</b> Ladies Chef Jacket Greta	<b>434</b>
934.67	<b>JM 14</b> Chef Jacket Lars Long Sleeve	<b>431</b>
935.67	<b>JM 15</b> Chef Jacket Gustav Short Sleeve	<b>434</b>
962.67	<b>JM 24</b> NEW Chef Jacket Jeans 1892 Tennessee	<b>432</b>
961.67	<b>JM 25</b> NEW Chef Jacket Noah	<b>432</b>
708.67	<b>JM 26</b> NEW Chef Shirt New Identity	<b>432</b>
975.67	<b>KM 14</b> NEW Beret Hat Luka	<b>432</b>
978.67	<b>KM 25</b> NEW Bandana Alex	<b>432</b>
920.67	<b>KS 17/18</b> Kasack Bea	<b>475</b>
921.67	<b>KS 38/39</b> Kasack Marilies	<b>475</b>
904.67	<b>KS 40</b> Kasack Sara	<b>475</b>
905.67	<b>KS 50</b> Kasack Nala	<b>437</b>
919.67	<b>KS 51</b> Ladies Kasack Laila	<b>437</b>
918.67	<b>KS 52</b> Ladies Kasack Sabrina	<b>437</b>
917.67	<b>KS 53</b> Ladies Kasack Penelope	<b>438</b>
902.67	<b>KZB 27</b> Lederne Kellnerbörse	<b>430</b>
903.67	<b>KZB 29</b> Kellnerbörse	<b>430</b>
900.67	<b>KZB 38</b> Kassierhalfter	<b>430</b>
941.67	<b>LS 14</b> Latzschürze mit Druckknöpfen	<b>436</b>
939.67	<b>LS 18</b> Schürze Lanzarote	<b>437</b>
948.67	<b>LS 19</b> Schürze Sylt	<b>438</b>
929.67	<b>LS 22</b> NEW Bib Apron Jeans 1892 Virginia	<b>439</b>
922.67	<b>LS 34</b> NEW Bib Apron Teneriffa	<b>439</b>
945.67	<b>LS 7</b> Schürze Denmark	<b>436</b>
963.67	<b>WF 2</b> NEW Ladies' Waistcoat Lena	<b>435</b>
964.67	<b>WM 2</b> NEW Men's Waistcoat Kai	<b>435</b>
<b>KUSTOM KIT</b>		
700.11	<b>KK100</b> Workforce Shirt	<b>253</b>
792.11	<b>KK102</b> Business Shirt	<b>254</b>
794.11	<b>KK104</b> Business Shirt LS	<b>254</b>
778.11	<b>KK105</b> Corporate Oxford Hemd LA	<b>251</b>
784.11	<b>KK109</b> Oxford Hemd Kurzarm	<b>251</b>
757.11	<b>KK115</b> Premium Non Iron Corporate Shirt	<b>249</b>
756.11	<b>KK116</b> Premium Non Iron Corporate Shirt LS	<b>249</b>

740.11	<b>KK117</b> Executive Premium Oxford Hemd	<b>249</b>
741.11	<b>KK118</b> Executive Premium Oxford Hemd LA	<b>249</b>
730.11	<b>KK131</b> Slim Fit Business Shirt LS	<b>254</b>
703.11	<b>KK140</b> Workforce Langarm Hemd	<b>253</b>
770.11	<b>KK141</b> NEW The Poplin Shirt	<b>248</b>
771.11	<b>KK142</b> NEW The Poplin Shirt LS	<b>248</b>
721.11	<b>KK187</b> Tailored Fit Premium Oxford Hemd	<b>251</b>
720.11	<b>KK188</b> Tailored Fit Premium Oxford Hemd LA	<b>251</b>
707.11	<b>KK189</b> Contrast Premium Oxford Hemd LA	<b>250</b>
790.11	<b>KK190</b> Contrast Premium Oxford Button Down Shirt LS	<b>250</b>
791.11	<b>KK191</b> Slim Fit Business Shirt	<b>254</b>
798.11	<b>KK192</b> Slim Fit Business Shirt LS	<b>254</b>
772.11	<b>KK241</b> NEW Women's Poplin Shirt	<b>248</b>
773.11	<b>KK242</b> NEW Women's Poplin Shirt LS	<b>248</b>
202.11	<b>KK302</b> Klassic Sweatshirt Superwash® 60°	<b>196</b>
203.11	<b>KK303</b> Klassic Hooded Zipped Jacket Superwash® 60°	<b>224</b>
731.11	<b>KK350</b> Workwear Oxford Shirt	<b>252</b>
732.11	<b>KK351</b> Workwear Oxford Shirt LS	<b>252</b>
762.11	<b>KK352</b> Arundel V-Neck Sweater	<b>257</b>
219.11	<b>KK353</b> Ladies' Arundel V-Neck Sweater	<b>257</b>
774.11	<b>KK354</b> Women's Arundel V-Neck Cardigan	<b>257</b>
775.11	<b>KK355</b> Women's Arundel Round Neck Cardigan	<b>257</b>
760.11	<b>KK360</b> Workwear Oxford Bluse	<b>252</b>
761.11	<b>KK361</b> Workwear Oxford Bluse LA	<b>252</b>
725.11	<b>KK385</b> City Business Shirt	<b>255</b>
724.11	<b>KK386</b> City Business Shirt LS	<b>255</b>
735.11	<b>KK387</b> Women's City Business Shirt	<b>255</b>
734.11	<b>KK388</b> Ladies' City Business Shirt LS	<b>255</b>
539.11	<b>KK400</b> Workwear Polo/Superwash	<b>166</b>
043.11	<b>KK403</b> Men's Klassic Polo Superwash® 60°	<b>166</b>
563.11	<b>KK405</b> Augusta Premium Polo Shirt	<b>164</b>
594.11	<b>KK409</b> Tipped Collar Polo	<b>177</b>
522.11	<b>KK413</b> NEW Klassic Slim Fit Polo Superwash® 60°	<b>166</b>
506.11	<b>KK415</b> Contrast Tipped Polo	<b>178</b>
548.11	<b>KK448</b> Essential Polo Shirt	<b>177</b>
596.11	<b>KK449</b> Button Down Collar Contrast Polo	<b>178</b>



104.11	<b>KK504</b> Superwash® 60° T-Shirt Fashion Fit		<b>90</b>
504.11	<b>KK606</b> Men's St. Mellion Polo		<b>178</b>
515.11	<b>KK615</b> Oak Hill Polo		<b>179</b>
518.11	<b>KK617</b> Scottsdale Polo		<b>179</b>
701.11	<b>KK701</b> Ladies Corporate Oxford Bluse		<b>250</b>
702.11	<b>KK702</b> Ladies Corporate Oxford Bluse LA		<b>250</b>
042.11	<b>KK703</b> Ladies' Klassik Polo Superwash® 60°		<b>166</b>
595.11	<b>KK705</b> Kate Comfortec® Polo		<b>176</b>
503.11	<b>KK706</b> Women's St. Mellion Polo		<b>178</b>
796.11	<b>KK710</b> Oxford Bluse mit 3/4 Arm		<b>256</b>
715.11	<b>KK715</b> Bluse mit 3/4 Arm		<b>253</b>
797.11	<b>KK727</b> Bluse mit Asia-Kragen		<b>256</b>
728.11	<b>KK728</b> Workforce Shirt Ladies		<b>253</b>
705.11	<b>KK729</b> Workforce Langarm Bluse		<b>253</b>
526.11	<b>KK732</b> Sophia V-Neck Comfortec® Polo		<b>176</b>
568.11	<b>KK748</b> Ladies' Essential Polo Shirt		<b>177</b>
103.11	<b>KK754</b> Women's Superwash® 60° T-Shirt Fashion Fit		<b>90</b>
157.11	<b>KK755</b> Top mit rundem Decolletée		<b>256</b>
109.11	<b>KK770</b> Kurzarmtop mit V-Slit		<b>256</b>
767.11	<b>KK789</b> Women's Contrast Premium Oxford Shirt LS		<b>250</b>
900.11	<b>KK933</b> Slim Fit Sweat Pant		<b>526</b>

mantis

144.48	<b>M104-TLC</b> Men's Organic Favourite T		<b>42</b>
195.48	<b>M109S</b> Men's Stripy T		<b>118</b>
199.48	<b>M110S</b> Women's Stripy T		<b>118</b>
111.48	<b>M111</b> Women's „Black Label“ Tencel® T		<b>105</b>
120.48	<b>M112</b> Women's „Black Label“ Tencel® Tank Vest		<b>140</b>
213.48	<b>M113</b> Women's Oversized Sleeveless Hoodie		<b>238</b>
124.48	<b>M114</b> Women's Organic U-Neck T		<b>98</b>
135.48	<b>M115</b> Women's Duo Blend V-Neck Tunic		<b>138</b>
177.48	<b>M116</b> Curved Vest Dress		<b>146</b>
117.48	<b>M117</b> Tencel® „Black Label“ Strap Vest		<b>140</b>
187.48	<b>M118</b> Women's Loose Fit Hooded T		<b>122</b>
113.48	<b>M119</b> Women's Scoop Back V		<b>72</b>
130.48	<b>M120</b> Men's Raw Scoop T		<b>98</b>

221.48	<b>M121</b> Women's Long Length Sweat		<b>238</b>
222.48	<b>M122</b> Women's Sweat T		<b>237</b>
146.48	<b>M123</b> Women's Organic Vintage Slub Loose Fit T		<b>104</b>
151.48	<b>M124</b> Men's Organic Vintage Slub T		<b>29</b>
152.48	<b>M125</b> Women's Vintage Organic Slub Tank T		<b>136</b>
176.48	<b>M126</b> Men's Organic Longer Length T		<b>30</b>
159.48	<b>M127</b> Women's Crop Vest		<b>136</b>
206.48	<b>M128</b> Flash Dance Sweat		<b>237</b>
172.48	<b>M129</b> Flash Dance T		<b>105</b>
154.48	<b>M130</b> One T		<b>42</b>
201.48	<b>M131</b> One Sweatshirt		<b>200</b>
202.48	<b>M132</b> One Hoodie		<b>236</b>
145.48	<b>M133</b> One Drop Armhole Vest		<b>139</b>
204.48	<b>M134</b> One Bomber Jacket		<b>234</b>
207.48	<b>M135</b> One Sweatshirt Short Sleeve		<b>238</b>
208.48	<b>M140</b> Cropped Hoodie		<b>237</b>
209.48	<b>M142</b> Women's Hoodie Dress		<b>237</b>
173.48	<b>M147</b> Women's Loose Fit V Neck T		<b>104</b>
273.48	<b>M173</b> Men's Urban Superstar Hoodie		<b>206</b>
274.48	<b>M174</b> Women's Urban Superstar Hoodie		<b>206</b>
160.48	<b>M175</b> Superstar Retro Ringer		<b>116</b>
205.48	<b>M176</b> Superstar Baseball Sweatshirt		<b>202</b>
161.48	<b>M177</b> Superstar Button Top Henley T		<b>121</b>
174.48	<b>M178</b> Superstar Short Sleeve Baseball T		<b>112</b>
168.48	<b>M68</b> Men's Superstar Tee		<b>42</b>
101.48	<b>M69</b> Ladies' Superstar Tee		<b>42</b>
171.48	<b>M71</b> Ladies' Long Tee		<b>26</b>
119.48	<b>M72</b> Ladies' Long Vest		<b>132</b>
228.48	<b>M73</b> Men's Superstar Hoodie		<b>222</b>
249.48	<b>M74</b> Ladies' Superstar Hoodie		<b>222</b>
230.48	<b>M76</b> Men's Superstar Sweatshirt		<b>200</b>
231.48	<b>M77</b> Ladies' Favourite Sweatshirt		<b>198</b>
520.48	<b>M78</b> Men's Superstar Polo Shirt		<b>164</b>
521.48	<b>M79</b> Ladies' Superstar Polo Shirt		<b>164</b>
147.48	<b>M80</b> Men's Organic Roll Sleeve T		<b>43</b>
148.48	<b>M81</b> Women's Roll Sleeve T		<b>43</b>
149.48	<b>M82</b> Women's Organic Raw Tank T		<b>139</b>

293.48	<b>M83</b> Men's Superstar Zip Through Hoodie		<b>225</b>
241.48	<b>M84</b> Ladies' Superstar Zip Through Hoodie		<b>225</b>
175.48	<b>M85</b> Men's Superstar Vest		<b>142</b>
170.48	<b>M86</b> Men's Superstar LS T		<b>127</b>
118.48	<b>M88</b> Men's Superstar Baseball T		<b>112</b>
200.48	<b>M89</b> Men's Superstar Sleeveless Hoodie		<b>238</b>
134.48	<b>M91</b> Women's Loose Fit T		<b>28</b>
121.48	<b>M92</b> Ladies' Loose Fit Vest		<b>135</b>
167.48	<b>M93</b> Men's Duo Blend T		<b>88</b>
189.48	<b>M94</b> Women's Duo Blend T		<b>88</b>
188.48	<b>M95</b> Women's Duo Blend Racerback Vest		<b>138</b>
163.48	<b>M96</b> Women's Organic Crop T		<b>28</b>
138.48	<b>M97</b> Ladies' Loose Fit LS T		<b>122</b>
158.48	<b>M99</b> Loose Fit T Dress		<b>146</b>

mantis  
KIDS

128.49	<b>HM/MK104-TLC</b> Kids' Organic Tee		<b>403</b>
199.49	<b>HM109S/MK109S</b> Kids' Stripy T		<b>406</b>
158.49	<b>HM15/MK15</b> Kids' Super Soft Tee		<b>403</b>
176.49	<b>HM16/MK16</b> Kids Superstar Baseball T LS		<b>410</b>
185.49	<b>HM46/MK46</b> Kids' Raglan T-Shirt Langarm		<b>411</b>
110.49	<b>HM80/MK80</b> Girls T-Shirt		<b>406</b>
111.49	<b>HM81/MK81</b> Girls Racerback Tank Vest		<b>403</b>



Leicht umzusetzketieren



Organisch

Art.-Nr.

Marken-Artikelnnummer  
Produktname

S.





nakedshirt®

510.85	<b>PF-SSL-B-BL220</b> Grace Women's Viscose-Cotton Pique-Polo		<b>176</b>
511.85	<b>PM-SSL-B-BL210</b> Charlton Men's Viscose-Cotton Pique-Polo		<b>176</b>
901.85 <b>NEW</b>	<b>SPF-LSL-C-PC520</b> Alexia Women's Sweatpants		<b>527</b>
900.85 <b>NEW</b>	<b>SPM-LSL-C-PC510</b> Alex Men's Sweatpants		<b>527</b>
204.85	<b>SWF-LSL_H-PC410</b> Luna Women's Hoodie		<b>212</b>
206.85	<b>SWF-LSL-R-PC320</b> Lilou Women's Sweater		<b>201</b>
205.85	<b>SWM-LSL_R-PC310</b> Clément Men's Sweater		<b>201</b>
203.85	<b>SWM-LSL-H-PC420</b> Mathéo Men's Hoodie		<b>212</b>
101.85	<b>TF-BW-0-BL129</b> Chloé T-Shirt Organic Cotton/Tencel		<b>101</b>
130.85	<b>TF-BW-0-C0122</b> Lisa Women's Batwing T-Shirt		<b>101</b>
135.85	<b>TF-BW-0-C0124</b> Ruby Women's Fashion T-Shirt		<b>101</b>
128.85	<b>TF-LSL_R-0G114</b> Sheila Women's Organic Deep Round LS		<b>128</b>
109.85 <b>NEW</b>	<b>TF-LSL-0-TB140</b> Jessica Women's Baseball T-Shirt		<b>113</b>
146.85	<b>TF-RL-0-BL127</b> Emily Viscose-Cotton Rolled Up Raglan T-Shirt		<b>99</b>
148.85	<b>TF-RL-0-C0130</b> Bessy Rolled Up Sleeve Tank Top		<b>143</b>
116.85 <b>NEW</b>	<b>TF-SL-H-TB142</b> Cecilia Women's Sleeveless Hooded T-Shirt		<b>141</b>
125.85	<b>TF-SL-0-C0130</b> Lola Women's Tanktop		<b>141</b>
106.85	<b>TF-SL-0-0G131</b> Mia Women's Organic Fitted Longtop		<b>143</b>
161.85	<b>TF-SSL-0-BL128</b> Kate Viscose-Cotton Fashion Boxy T-Shirt		<b>101</b>
136.85	<b>TF-SSL-0-C0120</b> Alice Women's Boatneck Tunic T-Shirt		<b>100</b>
159.85	<b>TF-SSL-0-C0121</b> Helen Women's Cap Sleeve T-Shirt		<b>100</b>
149.85	<b>TF-SSL-0-C0123</b> Lindsay Women's Loose Fashion T-Shirt		<b>100</b>
111.85	<b>TF-SSL-R-BL117</b> Lily Viscose-Cotton T-Shirt		<b>85</b>
126.85	<b>TF-SSL-R-C0110</b> Sophie Women's Round Neck T-Shirt		<b>44</b>
134.85	<b>TF-SSL-R-C0111</b> Nancy Women's Favourite T-Shirt		<b>49</b>
141.85	<b>TF-SSL-R-0G113</b> Ruth Women's Organic Fitted T-Shirt		<b>48</b>
104.85 <b>NEW</b>	<b>TF-SSL-R-TB111</b> Nancy Triblend Women's Favourite T-Shirt		<b>49</b>
122.85	<b>TF-SSL-V-C0115</b> Veronique Women's V-Neck T-Shirt		<b>75</b>
120.85	<b>TF-SSL-V-0G118</b> Penny Women's Organic V-Neck T-Shirt		<b>75</b>
110.85	<b>TK-SSL-R-C0001</b> Mouse Girl's Fashion T-Shirt		<b>401</b>
138.85	<b>TK-SSL-R-0G002</b> Frog Kid's Organic Favorite T-Shirt		<b>405</b>
112.85 <b>NEW</b>	<b>TM-LSL-B-TB041</b> Aden Men's LS Henley T-Shirt		<b>119</b>
170.85	<b>TM-LSL-R-0G014</b> Jim Men's Organic Longsleeve		<b>128</b>
123.85	<b>TM-SL-0-C0030</b> Louis Men's Tanktop		<b>141</b>
151.85	<b>TM-SSL-0-0G019</b> Ben Men's Organic Scoop Neck T-Shirt		<b>100</b>
162.85	<b>TM-SSL-R-BL017</b> Jack Men's Viscose-Cotton T-Shirt		<b>85</b>
114.85	<b>TM-SSL-R-C0010</b> Pierre Men's Round Neck T-Shirt		<b>44</b>

150.85	<b>TM-SSL-R-C0011</b> Larry Men's Favourite T-Shirt		<b>49</b>
118.85	<b>TM-SSL-R-0G013</b> Wayne Men's Organic Fitted T-Shirt		<b>48</b>
103.85 <b>NEW</b>	<b>TM-SSL-R-TB011</b> Larry Triblend Men's Favourite T-Shirt		<b>49</b>
121.85	<b>TM-SSL-V-C0015</b> Anthony Men's V-Neck T-Shirt		<b>75</b>
167.85	<b>TM-SSL-V-0G018</b> James Men's Organic V-Neck T-Shirt		<b>75</b>
113.85 <b>NEW</b>	<b>TU-LSL-H-TB042</b> Cecil Unisex LS Hooded T-Shirt		<b>125</b>
108.85 <b>NEW</b>	<b>TU-LSL-R-TB040</b> Jesse Unisex Baseball T-Shirt		<b>113</b>

QUADRA

612.30	<b>QD12</b> Deluxe Gürteltasche		<b>660</b>
044.30	<b>QD144</b> Utility Holdall 40 Litres		<b>637</b>
045.30	<b>QD146</b> Utility Holdall 60 Litres		<b>640</b>
043.30	<b>QD23</b> Canvas Classic Shopper		<b>615</b>
626.30	<b>QD26</b> Canvas Deck Bag		<b>632</b>
695.30	<b>QD264</b> Executive Ipad Case		<b>649</b>
600.30	<b>QD266</b> Portfolio Laptop Case		<b>652</b>
010.30	<b>QD268</b> Executive Digital Office		<b>653</b>
022.30	<b>QD269</b> Executive Digital Backpack		<b>650</b>
631.30	<b>QD31</b> Deluxe Kleiderhülle		<b>646</b>
066.30 <b>NEW</b>	<b>QD435</b> Lunch Cooler Bag		<b>658</b>
046.30	<b>QD440</b> Water Bottle And Holder		<b>657</b>
645.30	<b>QD45</b> Reisetasche		<b>642</b>
635.30	<b>QD452</b> Enhanced-Viz Book Bag		<b>648</b>
678.30	<b>QD458</b> Kids Schuhbeutel		<b>648</b>
067.30 <b>NEW</b>	<b>QD460</b> Mesh Gymsac		<b>616</b>
651.30	<b>QD51</b> Junior Book Bag		<b>648</b>
642.30	<b>QD525</b> Pro Cargo Bag		<b>635</b>
601.30	<b>QD610</b> Vintage Canvas Aktentasche		<b>651</b>
662.30	<b>QD612</b> Vintage Canvas Rucksack		<b>624</b>
613.30	<b>QD613</b> Vintage Canvas Holdall		<b>643</b>
023.30	<b>QD615</b> Vintage Rucksack		<b>624</b>
024.30	<b>QD624</b> Vintage Canvas iPad™/Tablet Reporter		<b>652</b>
675.30	<b>QD625</b> Schultertasche „Vintage“		<b>631</b>
665.30	<b>QD65</b> Allround Aktentasche		<b>651</b>
074.30 <b>NEW</b>	<b>QD660</b> SLX 60 Litre Waterproof Drytube		<b>635</b>
676.30	<b>QD70</b> Sport-Tasche		<b>637</b>
671.30	<b>QD71</b> Rucksackbeutel		<b>616</b>

630.30	<b>QD74</b> Universal Holdall		<b>638</b>
641.30	<b>QD76</b> Schuhtasche		<b>647</b>
680.30	<b>QD80</b> Jumbo Sport Reisetasche		<b>640</b>
603.30	<b>QD802</b> Burbank Zipper Portfolio		<b>649</b>
604.30	<b>QD803</b> Burbank Deluxe Zipper Portfolio		<b>649</b>
646.30	<b>QD85</b> Schuhtasche		<b>647</b>
668.30	<b>QD86</b> Stiefeltasche		<b>647</b>
035.30	<b>QD875</b> NuHide™ Messenger		<b>630</b>
036.30	<b>QD878</b> NuHide™ Weekender		<b>643</b>
068.30 <b>NEW</b>	<b>QD881</b> NuHide™ Mini Backpack		<b>623</b>
069.30 <b>NEW</b>	<b>QD885</b> NuHide™ Saddle Bag		<b>623</b>
070.30 <b>NEW</b>	<b>QD886</b> NuHide™ Bucket Bag		<b>623</b>
071.30 <b>NEW</b>	<b>QD887</b> NuHide™ Pencil Case		<b>657</b>
072.30 <b>NEW</b>	<b>QD889</b> NuHide™ Accessory Pouch		<b>657</b>
690.30	<b>QD90</b> Dokumenten-Tasche		<b>648</b>
694.30	<b>QD902</b> Vessel™ Handgepäck-Trolley		<b>643</b>
699.30	<b>QD904</b> Vessel™ Team Wheelie Bag		<b>645</b>
621.30	<b>QD905</b> Vessel™ Laptop Rucksack		<b>650</b>
030.30	<b>QD963</b> Eclipse iPad™/Tablet Document Folio		<b>649</b>
667.30	<b>QD967</b> Tungsten™ Laptop Aktentasche		<b>653</b>
663.30	<b>QD968</b> Tungsten™ Laptop Rucksack		<b>650</b>
627.30	<b>QD970</b> Tungsten™ Rollentasche		<b>644</b>
014.30	<b>QD972</b> Tungsten™ Laptop Airporter		<b>644</b>
015.30	<b>QD973</b> Tungsten™ Mobile Office		<b>644</b>
038.30	<b>QD975</b> Tungsten™ Business Traveller		<b>644</b>
648.30	<b>QS20</b> Teamwear Hydro Gürteltasche		<b>658</b>
016.30	<b>QS255</b> Pro Team Backpack		<b>624</b>
017.30	<b>QS270</b> Pro Team Holdall		<b>639</b>
018.30	<b>QS277</b> Pro Team Locker Bag		<b>637</b>
031.30	<b>QS285</b> Pro Team Hardbase Holdall		<b>638</b>
032.30	<b>QS288</b> Pro Team Jumbo Kit Bag		<b>640</b>
653.30	<b>QS53</b> Teamwear Rucksack		<b>621</b>
647.30	<b>QS70</b> Teamwear Holdall		<b>639</b>
637.30	<b>QS77</b> Tasche für Umkleidespind		<b>637</b>
628.30	<b>QS88</b> Jumbo Kit Bag		<b>640</b>
019.30	<b>QX510</b> SLX Hydration Pack		<b>660</b>
039.30	<b>QX515</b> SLX 5 Litre Performance Waistpack		<b>660</b>
020.30	<b>QX520</b> SLX 20 Litre Daypack		<b>623</b>



Leicht umzuetikettieren



Organisch

Art.-Nr.

Marken-Artikelnummer  
Produktname

S.

021.30	<b>QX530</b> SLX 30 Litre Daypack	<b>641</b>
040.30	<b>QX550</b> SLX 30 Litre Stowaway Carry-On	<b>642</b>
041.30	<b>QX560</b> SLX 60 Litre Haul Bag	<b>635</b>
042.30	<b>QX570</b> SLX 15 Litre Courier Bag	<b>653</b>
073.30 <b>NEW</b>	<b>QX640</b> SLX 40 Litre Waterproof Drytube	<b>635</b>



055.17 <b>NEW</b>	<b>TRA411</b> Athens Tracksuit Jacket	<b>538</b>
056.17 <b>NEW</b>	<b>TRA412</b> Athens Tracksuit Trousers	<b>538</b>
057.17 <b>NEW</b>	<b>TRA413</b> Women's Athens Tracksuit Jacket	<b>538</b>
058.17 <b>NEW</b>	<b>TRA414</b> Women's Athens Tracksuit Trousers	<b>538</b>
059.17 <b>NEW</b>	<b>TRA607</b> Helsinki Powerstretch Jacket	<b>536</b>
060.17 <b>NEW</b>	<b>TRA608</b> Women's Helsinki Powerstretch Jacket	<b>536</b>
061.17 <b>NEW</b>	<b>TRA614</b> Amsterdam Hooded Softshell	<b>536</b>
062.17 <b>NEW</b>	<b>TRA615</b> Women's Amsterdam Hooded Softshell	<b>536</b>
026.17	<b>TRA690</b> Sochi Softshell	<b>535</b>
025.17	<b>TRA691</b> Ladies Sochi Softshell	<b>535</b>
063.17 <b>NEW</b>	<b>TRF512</b> Montreal Jacket	<b>534</b>
064.17 <b>NEW</b>	<b>TRF513</b> Women's Montreal Jacket	<b>534</b>
065.17 <b>NEW</b>	<b>TRF514</b> Women's Narada Hoodie	<b>533</b>
028.17	<b>TRF587</b> Seoul Fleece	<b>534</b>
027.17	<b>TRF588</b> Ladies Seoul Fleece	<b>534</b>
066.17 <b>NEW</b>	<b>TRJ361</b> Tokyo II Short	<b>531</b>
067.17 <b>NEW</b>	<b>TRJ362</b> Women's Tokyo II Short	<b>531</b>
068.17 <b>NEW</b>	<b>TRJ363</b> Innsbruck II Legging	<b>531</b>
069.17 <b>NEW</b>	<b>TRJ364</b> Women's Innsbruck II Legging	<b>530</b>
070.17 <b>NEW</b>	<b>TRJ365</b> Women's Pincha Legging	<b>530</b>
020.17	<b>TRS151</b> Beijing T-Shirt	<b>533</b>
019.17	<b>TRS152</b> Ladies Beijing T-Shirt	<b>533</b>
024.17	<b>TRS156</b> Rio Vest	<b>532</b>
023.17	<b>TRS157</b> Ladies Rio Vest	<b>532</b>
022.17	<b>TRS160</b> Salt Lake Polo	<b>532</b>
021.17	<b>TRS161</b> Ladies Salt Lake Polo	<b>532</b>
030.17	<b>TRW479</b> Moscow Shell	<b>535</b>
033.17	<b>TRW480</b> Ladies Moscow Shell	<b>535</b>



427.17	<b>TRA150</b> Classic 3-in-1 Jacket	<b>351</b>
499.17 <b>NEW</b>	<b>TRA300</b> Classic Parka	<b>349</b>
428.17	<b>TRA370</b> Classic Insulated Jacket	<b>347</b>
431.17	<b>TRA680</b> Classic Softshell Jacket	<b>315</b>
453.17	<b>TRA681</b> Classic 3 Layer Softshell	<b>312</b>
489.17	<b>TRA820</b> Classic Softshell Bodywarmer	<b>331</b>
802.17	<b>TRF570</b> Classic Fleece Jacket	<b>295</b>
434.17	<b>TRW470</b> Classic Shell Jacket	<b>347</b>
438.17	<b>TRA122</b> Benson II 3-in-1 Jacket	<b>351</b>
439.17	<b>TRA123</b> Ladies Benson II 3-in-1 Jacket	<b>351</b>
423.17	<b>TRA130</b> Defender III 3-In-1 Jacket	<b>352</b>
424.17	<b>TRA132</b> Ladies' Defender III 3-In-1 Jacket	<b>352</b>
456.17	<b>TRA143</b> Kingsley 3-in-1 Jacket	<b>352</b>
457.17	<b>TRA144</b> Women's Kingsley 3-in-1 Jacket	<b>352</b>
410.17	<b>TRA301</b> Hudson Jacket	<b>348</b>
411.17	<b>TRA306</b> Ladies' Hudson Jacket	<b>348</b>
405.17	<b>TRA361</b> Beauford Insulated Jacket	<b>346</b>
404.17	<b>TRA362</b> Ladies' Beauford Insulated Jacket	<b>346</b>
475.17	<b>TRA382</b> Ice Storm Parka	<b>349</b>
477.17 <b>NEW</b>	<b>TRA386</b> Dover Plus II Stretch Bomber Jacket	<b>347</b>
442.17	<b>TRA441</b> Tyler Jacket	<b>349</b>
480.17 <b>NEW</b>	<b>TRA453</b> Glacial Warmloft Thermal Jacket	<b>349</b>
811.17	<b>TRA510</b> Thor Overhead 1/4 Zip Fleece	<b>288</b>
812.17	<b>TRA642</b> Uproar Softshell Jacket	<b>315</b>
814.17	<b>TRA644</b> Omicron II Fleece Jacket	<b>302</b>
813.17	<b>TRA645</b> Ladies Uproar Softshell	<b>315</b>
485.17	<b>TRA650</b> Hydroforce 3-Layer Membrane Softshell	<b>319</b>
426.17	<b>TRA654</b> Reid Softshell	<b>312</b>
490.17	<b>TRA660</b> Repeller Lined Hooded Softshell	<b>324</b>
808.17	<b>TRA670</b> Apex Waterproof Breathable Softshell	<b>324</b>
458.17	<b>TRA688</b> Octagon II Softshell	<b>308</b>
459.17	<b>TRA689</b> Women's Octagon II Softshell	<b>308</b>
465.17	<b>TRA692</b> Print Perfect Softshell	<b>310</b>



466.17	<b>TRA693</b> Women's Print Perfect Softshell	<b>310</b>
416.17	<b>TRA700</b> Haber II Bodywarmer	<b>283</b>
417.17	<b>TRA787</b> Stage Padded Promo Bodywarmer	<b>342</b>
445.17	<b>TRA788</b> Flux Softshell Bodywarmer	<b>332</b>
444.17	<b>TRA790</b> Ladies' Flux Softshell Bodywarmer	<b>332</b>
418.17	<b>TRA791</b> Ladies' Stage Padded Promo Bodywarmer	<b>342</b>
419.17	<b>TRA793</b> Ladies' Haber II Bodywarmer	<b>283</b>
828.17	<b>TRA801</b> Micro Fleece Bodywarmer	<b>284</b>
829.17	<b>TRA802</b> Ladies' Micro Fleece Bodywarmer	<b>284</b>
853.17 <b>NEW</b>	<b>TRF511</b> Parkline Zip Neck Fleece	<b>288</b>
818.17	<b>TRF532</b> Thor III Full Zip Fleece	<b>295</b>
820.17	<b>TRF541</b> Ladies' Thor III Full Zip Fleece	<b>295</b>
821.17	<b>TRF549</b> Micro Zip Neck Fleece	<b>287</b>
823.17	<b>TRF557</b> Micro Full Zip Fleece	<b>289</b>
824.17	<b>TRF565</b> Ladies' Micro Full Zip Fleece	<b>289</b>
451.17	<b>TRF581</b> Thor 300 Fleece	<b>294</b>
452.17	<b>TRF582</b> Thor 350 Fleece	<b>294</b>
454.17	<b>TRF584</b> Women's Thor 300 Fleece	<b>294</b>
492.17 <b>NEW</b>	<b>TRW248</b> Pro Pack Away Jacket	<b>344</b>
420.17	<b>TRW297</b> Dover Jacket	<b>347</b>
992.17 <b>NEW</b>	<b>TRW348</b> Pro Pack Away Overtrousers	<b>344</b>
408.17	<b>TRW445</b> Pace II Lightweight Jacket	<b>343</b>
407.17	<b>TRW446</b> Gibson III Interactive Jacket	<b>347</b>
493.17 <b>NEW</b>	<b>TRW484</b> Ashford II Jacket	<b>345</b>
494.17 <b>NEW</b>	<b>TRW485</b> Women's Ashford II Jacket	<b>345</b>



484.17	<b>TRA651</b> Sandstorm Workwear Softshell	<b>319</b>
--------	-----------------------------------------------	------------







836.17	<b>TRA146</b>	<b>342</b>
<b>NEW</b>	Deansgate 3-in-1 Jacket	
837.17	<b>TRA455</b>	<b>341</b>
<b>NEW</b>	Withington Hooded Jacket	
838.17	<b>TRA456</b>	<b>341</b>
<b>NEW</b>	Fallowfield Quilted Jacket	
839.17	<b>TRA457</b>	<b>340</b>
<b>NEW</b>	Didsbury Poplin Jacket	
840.17	<b>TRA458</b>	<b>340</b>
<b>NEW</b>	Corner House Bomber Jacket	
841.17	<b>TRA461</b>	<b>340</b>
<b>NEW</b>	Castlefield Bomber Jacket	
842.17	<b>TRA822</b>	<b>340</b>
<b>NEW</b>	Longsight Bodywarmer	
843.17	<b>TRW482</b>	<b>341</b>
<b>NEW</b>	Whitworth Fleece Collar Jacket	
844.17	<b>TRW483</b>	<b>341</b>
<b>NEW</b>	Ardwick Waterproof Parka	



468.17	<b>TRA377</b>	<b>346</b>
	Aledo Waterproof Insulated Jacket	
469.17	<b>TRA378</b>	<b>346</b>
	Women's Aledo Waterproof Insulated Jacket	
470.17	<b>TRA450</b>	<b>348</b>
	Acadia Thermal Jacket	
471.17	<b>TRA451</b>	<b>348</b>
	Women's Acadia Thermal Jacket	
845.17	<b>TRA602</b>	<b>318</b>
<b>NEW</b>	Arley II Softshell	
846.17	<b>TRA603</b>	<b>318</b>
<b>NEW</b>	Women's Arley II Softshell	
400.17	<b>TRA674</b>	<b>315</b>
	Arcola 3 Layer Softshell	
415.17	<b>TRA806</b>	<b>343</b>
	Altoona Insulated Bodywarmer	
486.17	<b>TRA815</b>	<b>343</b>
<b>NEW</b>	Aerolight Bodywarmer	
487.17	<b>TRA816</b>	<b>343</b>
<b>NEW</b>	Women's Aerolight Bodywarmer	
847.17	<b>TRA823</b>	<b>332</b>
<b>NEW</b>	Arley Bodywarmer	
848.17	<b>TRA824</b>	<b>332</b>
<b>NEW</b>	Women's Arley Bodywarmer	
849.17	<b>TRF503</b>	<b>298</b>
<b>NEW</b>	Ashmore Full Zip Fleece	
850.17	<b>TRF504</b>	<b>298</b>
<b>NEW</b>	Women's Ashmore Full Zip Fleece	
851.17	<b>TRF505</b>	<b>286</b>
<b>NEW</b>	Ashmore Half Zip Fleece	
005.17	<b>TRS147</b>	<b>531</b>
	Coolweave Wicking Polo	
461.17	<b>TRW461</b>	<b>345</b>
	Ardmore Jacket	
464.17	<b>TRW469</b>	<b>345</b>
	Ladies Ardmore Jacket	
476.17	<b>TRW476</b>	<b>344</b>
	Avant Waterproof Unisex Rainshell	
852.17	<b>TRW491</b>	<b>344</b>
<b>NEW</b>	Arid Unisex Jacket	



478.17	<b>TRA145</b>	<b>350</b>
<b>NEW</b>	X-Pro Evader II 3-in-1 Jacket	
479.17	<b>TRA389</b>	<b>351</b>
<b>NEW</b>	X-Pro Marauder II Insulated Jacket	
495.17	<b>TRA409</b>	<b>350</b>
<b>NEW</b>	Icefall II Jacket	
450.17	<b>TRA446</b>	<b>350</b>
	Deerpark Down Touch Hybrid Jacket	
496.17	<b>TRA601</b>	<b>328</b>
<b>NEW</b>	Dropzone II Softshell	
497.17	<b>TRA611</b>	<b>328</b>
<b>NEW</b>	Lumen Softshell	
834.17	<b>TRA682</b>	<b>329</b>
<b>NEW</b>	X-Pro Powergrid Hooded Softshell	
498.17	<b>TRA825</b>	<b>342</b>
<b>NEW</b>	Icefall Bodywarmer	
806.17	<b>TRF586</b>	<b>302</b>
	Coldspring Hybrid Hooded Fleece	
433.17	<b>TRW464</b>	<b>350</b>
	Exosphere Jacket	
835.17	<b>TRW481</b>	<b>329</b>
<b>NEW</b>	X-Pro Triode Waterproof Shell Jacket	



817.33	<b>R017X</b>	<b>287</b>
	1/4 Zip Fleece mit Futter	
865.33	<b>R033X</b>	<b>286</b>
	1/4 Zip Fleece Top	
863.33	<b>R036J/Y</b>	<b>421</b>
	Kids' Fleece Jacke	
866.33	<b>R036X</b>	<b>294</b>
	Full Zip Active Fleece Jacket	
837.33	<b>R037J/Y</b>	<b>419</b>
	Kids' Fleece Bodywarmer	
864.33	<b>R037X</b>	<b>284</b>
	Fleece Bodywarmer	
414.33	<b>R044X</b>	<b>360</b>
	Bodywarmer mit Fleece-Futter	
407.33	<b>R060X</b>	<b>361</b>
	Leichte sportliche Weste	
861.33	<b>R061X</b>	<b>285</b>
	Fleece Wendebodwarmer	
465.33	<b>R065X</b>	<b>371</b>
	Multifunktions-Winterjacke	
484.33	<b>R066X</b>	<b>361</b>
	Ripstop Team Sport Weste	
467.33	<b>R067X</b>	<b>366</b>
	Übergangsjacke	
411.33	<b>R068X</b>	<b>372</b>
	3-in-1-Jacke mit Fleece	
478.33	<b>R078X</b>	<b>366</b>
	Wasserdichte Teamjacke	
885.33	<b>R085F</b>	<b>290</b>
	Ladies' Fleece Jacket	
852.33	<b>R086X</b>	<b>286</b>
	Tech3™ Sport Fleece 1/4 Zip Sweater	
417.33	<b>R088J</b>	<b>422</b>
	Junior Ultra Padded Bodywarmer	
474.33	<b>R088X</b>	<b>362</b>
	Windproof Bodywarmer	
492.33	<b>R092X</b>	<b>363</b>
	Windbreaker	
440.33	<b>R094X</b>	<b>360</b>
	Promo Bodywarmer	
998.33	<b>R095J</b>	<b>424</b>
	Kids Schlechtwetter-Anzug	

995.33	<b>R095X</b>	<b>363</b>
	Weatherguard™ Schlechtwetter-Anzug	
097.33	<b>R097X</b>	<b>502</b>
	Max Performance Training Trousers	
450.33	<b>R098X</b>	<b>371</b>
	Seneca Hi-Activity Jacket	
460.33	<b>R099X</b>	<b>372</b>
	Alaska 3-in-1 Jacket	
455.33	<b>R105X</b>	<b>366</b>
	Winter Blouson	
408.33	<b>R110X</b>	<b>371</b>
	City Executive Jacket	
413.33	<b>R113X</b>	<b>360</b>
	Padded Bodywarmer	
822.33	<b>R115F</b>	<b>289</b>
	Ladies High Grade Micro Fleece Horizon Jacket	
870.33	<b>R115M</b>	<b>289</b>
	Microfleece Jacket Horizon	
419.33	<b>R119X</b>	<b>314</b>
	Blade Softshell Jacket	
438.33	<b>R120X</b>	<b>314</b>
	Softshell Activity Jacket	
838.33	<b>R121F</b>	<b>316</b>
	Ladies Classic Softshell Jacket	
466.33	<b>R121J/Y</b>	<b>422</b>
	Junior/Youth Classic Soft Shell	
439.33	<b>R121M</b>	<b>316</b>
	Classic Softshell Jacket	
462.33	<b>R122F</b>	<b>314</b>
	Ladies' Softshell Jacket	
459.33	<b>R123X</b>	<b>331</b>
	Softshell Bodywarmer	
486.33	<b>R128F</b>	<b>316</b>
	Ladies Base Layer Softshell	
429.33	<b>R128M</b>	<b>314</b>
	Base Layer Softshell	
446.33	<b>R131F</b>	<b>290</b>
	Ladies' Osaka Combed Pile Soft Shell	
442.33	<b>R131M</b>	<b>290</b>
	Osaka Combed Pile Soft Shell	
449.33	<b>R136X</b>	<b>324</b>
	Performance Ultra Lite Softshell	
496.33	<b>R155X</b>	<b>365</b>
	Waterproof 2000 Pro-Coach Jacket	
996.33	<b>R156X</b>	<b>502</b>
	Waterproof 2000 Pro-Coach Trousers	
860.33	<b>R160J/Y</b>	<b>424</b>
	Kids' Fleece Wendejacke	
820.33	<b>R160X</b>	<b>366</b>
	Outbound Reversible Jacket	
897.33	<b>R197X</b>	<b>326</b>
	NY Hard Shell Jacket	
899.33	<b>R199X</b>	<b>372</b>
	3-in-1 Aspen Jacket	
898.33	<b>R326X</b>	<b>373</b>
	Denim Texture Rugged Jacket	
851.33	<b>R400F</b>	<b>373</b>
	Ladies' 3-in-1 Journey Jacket	
853.33	<b>R400M</b>	<b>373</b>
	3-in-1 Journey Jacket	
871.33	<b>R406X</b>	<b>316</b>
<b>NEW</b>	Denim Softshell	





600.33	<b>R002X</b>	HDI Compact Shopper	<b>609</b>
805.33	<b>R112X</b>	Micron Fleece Mid Layer Top	<b>287</b>
803.33	<b>R114J/Y</b>	Kids' Micron Fleece	<b>420</b>
801.33	<b>R114X</b>	Micron Fleece	<b>289</b>
869.33	<b>R116X</b>	Micro Fleece Gilet	<b>285</b>
831.33	<b>R203J/Y</b>	CORE Junior Microfleece Lined Jacket	<b>423</b>
830.33	<b>R203X</b>	CORE Microfleece Lined Jacket	<b>364</b>
404.33	<b>R204X</b>	Core Adult Windcheater	<b>363</b>
409.33	<b>R205X</b>	Core Lightweight Jacket	<b>364</b>
412.33	<b>R206X</b>	Core Midweight Jacket	<b>364</b>
415.33	<b>R207J/Y</b>	Kids' Core Winter Parka	<b>424</b>
422.33	<b>R207X</b>	Core Winter Parka	<b>368</b>
423.33	<b>R208X</b>	Core Bodywarmer	<b>360</b>
804.33	<b>R209F</b>	Ladies' Core Softshell Jacket	<b>311</b>
428.33	<b>R209M</b>	Core Softshell Jacket	<b>311</b>
806.33	<b>R214X</b>	Core Softshell Bodywarmer	<b>331</b>
807.33	<b>R215X</b>	3-in-1 Jacke mit gestepptem Bodywarmer	<b>373</b>
808.33	<b>R219X</b>	Core Polartherm™ Quilted Winter Fleece	<b>302</b>
815.33	<b>R220F</b>	Womens Fashion Fit Outdoor Fleece	<b>296</b>
809.33	<b>R220M</b>	Fashion Fit Outdoor Fleece	<b>296</b>
810.33	<b>R221F</b>	Ladies' Channel Jacket	<b>365</b>
811.33	<b>R221M</b>	Channel Jacket	<b>365</b>
821.33	<b>R222X</b>	Nova Lux Padded Jacket	<b>367</b>
823.33	<b>R223X</b>	Nova Lux Padded Gilet	<b>361</b>
880.33	<b>R224J/Y</b>	Kids TX Performance Hooded Softshell Jacket	<b>422</b>
928.33	<b>R226J</b>	Junior StormDri Trousers	<b>424</b>
926.33	<b>R226X</b>	StormDri Trousers	<b>363</b>
929.33	<b>R227J</b>	Junior StormDri Jacket	<b>423</b>
927.33	<b>R227X</b>	StormDri Jacket	<b>363</b>
829.33	<b>R229X</b>	Managers Jacket	<b>364</b>
826.33	<b>R230F</b>	Ladies TX Performance Hooded Softshell Jacket	<b>326</b>
827.33	<b>R230M</b>	TX Performance Hooded Softshell Jacket	<b>326</b>
848.33	<b>R231F</b>	Bedruckbare Damen Softshell Jacke	<b>313</b>
828.33	<b>R231M</b>	Bedruckbare Softshell Jacke	<b>313</b>
849.33	<b>R232F</b>	Bedruckbarer Damen Softshell Bodywarmer	<b>330</b>
845.33	<b>R232M</b>	Bedruckbarer Softshell Bodywarmer	<b>330</b>

881.33	<b>R233J/Y</b>	Junior/Youth Padded Jacket	<b>423</b>
872.33	<b>R233M</b>	Padded Jacket	<b>367</b>
879.33	<b>R234J/Y</b>	Junior/Youth Padded Bodywarmer	<b>423</b>
071.33	<b>R236X</b>	Printable 3-in-1 Transit Jacket	<b>374</b>



302.34	<b>RC002X</b>	Promo Sports Cap	<b>566</b>
358.34	<b>RC005J</b>	Kids Baseball Cap	<b>585</b>
305.34	<b>RC005X</b>	Baumwoll-Cap	<b>566</b>
370.34	<b>RC010P</b>	Heavy Cotton Drill Cap	<b>569</b>
310.34	<b>RC010X</b>	Heavy Cotton Drill Cap	<b>567</b>
318.34	<b>RC018J</b>	Junior Low Profil Cotton Cap	<b>586</b>
328.34	<b>RC024J</b>	Junior Brushed Cotton Cap	<b>586</b>
342.34	<b>RC024P</b>	Brushed Cotton Sandwich Cap	<b>567</b>
334.34	<b>RC024PJ</b>	Junior Brushed Cotton Cap	<b>586</b>
324.34	<b>RC024X</b>	Flache Brushed Cotton Cap	<b>567</b>
390.34	<b>RC025P</b>	Sandwich Brushed Cotton Cap	<b>566</b>
325.34	<b>RC025X</b>	Hohe Brushed Cotton Cap	<b>571</b>
031.34	<b>RC031X</b>	Softex Beanie	<b>573</b>
335.34	<b>RC035X</b>	Reflektor-Cap	<b>568</b>
338.34	<b>RC038X</b>	Herringbone Cap	<b>571</b>
345.34	<b>RC045X</b>	Sportlicher Hut mit Netzeinsatz	<b>572</b>
374.34	<b>RC047X</b>	Sport Side Mesh Cap	<b>568</b>
348.34	<b>RC048X</b>	Sport Visor	<b>567</b>
350.34	<b>RC050X</b>	Brushed Cotton Drill Cap	<b>571</b>
351.34	<b>RC051X</b>	Brushed Cotton Drill Cap	<b>569</b>
352.34	<b>RC052X</b>	Brushed Cotton Twill Cap	<b>566</b>
354.34	<b>RC054X</b>	Fine Cotton Twill Cap	<b>568</b>
357.34	<b>RC057X</b>	Mesh Cap mit Tasche	<b>568</b>
395.34	<b>RC058X</b>	Urban Trooper Cap (gefüttert)	<b>569</b>
359.34	<b>RC059X</b>	Camo Urban Cap	<b>567</b>
362.34	<b>RC062X</b>	National Cap	<b>571</b>
363.34	<b>RC063X</b>	Cap mit samtiger Oberfläche	<b>569</b>
365.34	<b>RC065X</b>	Arc Stretch Fit Cap	<b>567</b>
392.34	<b>RC069J</b>	Junior Ulti Legionnaire Cap	<b>586</b>
369.34	<b>RC069X</b>	Ulti Legionärs-Cap	<b>572</b>
397.34	<b>RC070X</b>	Urban Trooper Lightweight Cap	<b>569</b>

372.34	<b>RC072X</b>	Plush Sandwich Cap	<b>571</b>
373.34	<b>RC073X</b>	Fitted Cap Softshell	<b>568</b>
387.34	<b>RC076J</b>	Junior Fold Up Legionnaires Cap	<b>587</b>
376.34	<b>RC076X</b>	Fold Up Legionnaire Cap	<b>572</b>
384.34	<b>RC077X</b>	Gatsby Cap	<b>572</b>
378.34	<b>RC078X</b>	Fold Up Baseball Cap	<b>573</b>
379.34	<b>RC079X</b>	Super Padded Mesh Cap	<b>568</b>
080.34	<b>RC080X</b>	Houston 5-Panel Printers Cap	<b>570</b>
081.34	<b>RC081X</b>	Memphis 6-Panel Low Profile Cap	<b>572</b>
082.34	<b>RC082X</b>	Bronx Original Flat Peak Snap Back Cap	<b>570</b>
083.34	<b>RC083X</b>	Bronx Original Flat Peak Snap Back Cap	<b>570</b>
088.34	<b>RC084J</b>	Junior Boston Printers Cap	<b>585</b>
084.34	<b>RC084X</b>	Boston 5-Panel Printers Cap	<b>570</b>
085.34	<b>RC085X</b>	Kansas Flex Cap	<b>571</b>
386.34	<b>RC086X</b>	Spiro Sport Cap	<b>573</b>
010.34	<b>RC087X</b>	Bronx Glitter Flat Peak Snapback Cap	<b>570</b>
011.34	<b>RC088X</b>	Spiro Impact Sport Cap	<b>573</b>
012.34	<b>RC091X</b>	Memphis Low Profile Sandwich Peak Cap	<b>572</b>



418.33	<b>R018X</b>	Safety Jacket	<b>460</b>
435.33	<b>R021J</b>	Junior Hi-Vis Weste	<b>461</b>
421.33	<b>R021X</b>	Safety High-Viz Vest	<b>460</b>
922.33	<b>R022X</b>	High Profile Rain Trousers	<b>458</b>
427.33	<b>R117X</b>	High-Viz Soft Shell Jacket	<b>458</b>
802.33	<b>R200J</b>	Core Junior Safety Vest	<b>462</b>
812.33	<b>R200X</b>	Core Motorist Safety Vest	<b>462</b>
813.33	<b>R201X</b>	Core Motorway Vest	<b>462</b>
854.33	<b>R202X</b>	Core Zip Safety Tabard	<b>461</b>
432.33	<b>R210X</b>	Light-Weight Safety Jacket	<b>462</b>
433.33	<b>R211X</b>	Sicherheitsweste	<b>461</b>
434.33	<b>R213X</b>	Pocket for Safety Vests	<b>461</b>
912.33	<b>R216X</b>	High Viz Waterproof Suit	<b>458</b>
819.33	<b>R217X</b>	Core High Viz Winter Blouson	<b>460</b>
818.33	<b>R218X</b>	Core High Viz Motorway Coat	<b>460</b>
916.33	<b>R325F</b>	Women's Soft Padded Safety Jacket	<b>457</b>
876.33	<b>R325M</b>	Soft Padded Safety Jacket	<b>457</b>





930.33	<b>R327X</b>		<b>457</b>
	Safety Cargo Trousers		
931.33	<b>R328X</b>		<b>457</b>
	Safety Cargo Shorts		
862.33	<b>R329X</b>		<b>458</b>
<b>NEW</b>	Safety Microfleece		
858.33	<b>R331X</b>		<b>458</b>
<b>NEW</b>	Dynamic SoftShell Coat		
877.33	<b>R332X</b>		<b>457</b>
<b>NEW</b>	Reversible Soft Gilet		
857.33	<b>R333X</b>		<b>460</b>
	Safety Padded Softshell Blouson		
856.33	<b>R334F</b>		<b>461</b>
	Women's Hi-Viz Tabard		



800.33	<b>R062X</b>		<b>372</b>
	Stormdri 2000 Long Parka		
873.33	<b>R073X</b>		<b>374</b>
	Ultimate Cyclone Parka		
890.33	<b>R109X</b>		<b>302</b>
	Climate Stopper Water Resistant Fleece		
476.33	<b>R111F</b>		<b>365</b>
	Ladies' Urban Fell Lightweight Jacket		
475.33	<b>R111M</b>		<b>365</b>
	Urban Fell Lightweight Jacket		
041.33	<b>R181F</b>		<b>370</b>
	Ladies' Holkam Down Feel Jacket		
040.33	<b>R181M</b>		<b>370</b>
	Holkam Down Feel Jacket		
889.33	<b>R189X</b>		<b>364</b>
	Hdi Quest Lightweight Stowable Jacket		
431.33	<b>R190X</b>		<b>362</b>
	Dax Down Feel Gilet		
893.33	<b>R192F</b>		<b>368</b>
	Ladies' Ice Bird Padded Jacket		
892.33	<b>R192M</b>		<b>368</b>
	Ice Bird Padded Jacket		
833.33	<b>R193F</b>		<b>362</b>
	Ladies' Ice Bird Padded Gilet		
844.33	<b>R193M</b>		<b>362</b>
	Ice Bird Padded Gilet		
894.33	<b>R194F</b>		<b>370</b>
	Ladies' Snow Bird Hooded Jacket		
891.33	<b>R194M</b>		<b>370</b>
	Snow Bird Hooded Jacket		
895.33	<b>R195J/Y</b>		<b>424</b>
	Junior Cheltenham Jacket		
495.33	<b>R195X</b>		<b>368</b>
	Urban Cheltenham Jacket		
896.33	<b>R196X</b>		<b>368</b>
	Cheltenham Gold Jacket		
824.33	<b>R198F</b>		<b>299</b>
	Women's Huggy Buffalo Jacket		
825.33	<b>R198M</b>		<b>299</b>
	Men's Huggy Buffalo Jacket		
859.33	<b>R235X</b>		<b>326</b>
	Camo TX Performance Hooded Softshell		
888.33	<b>R401X</b>		<b>367</b>
	Blizzard Jacket		
874.33	<b>R402X</b>		<b>367</b>
<b>NEW</b>	Biker-Style Jacket		
887.33	<b>R403X</b>		<b>371</b>
	Stealth Hooded Jacket		
878.33	<b>R404X</b>		<b>361</b>
	Camo Gilet		
882.33	<b>R405F</b>		<b>310</b>
	Women's Phantom MA1 SoftShell Bomber		
883.33	<b>R405M</b>		<b>310</b>
	Men's Phantom MA1 SoftShell Bomber		



839.33	<b>R039X</b>		<b>596</b>
	Polartherm™ Kuscheldecke		
840.33	<b>R040X</b>		<b>593</b>
	Accessory Set		
842.33	<b>R100X</b>		<b>593</b>
	Fleece Schal mit Tasche		
034.33	<b>R134X</b>		<b>595</b>
	Tech Performance Sport Glove		
377.34	<b>R138X</b>		<b>590</b>
	Snood Scarf		
380.34	<b>R139X</b>		<b>576</b>
	Peru Mütze		
814.33	<b>R143X</b>		<b>593</b>
	Active Fleece Schal		
843.33	<b>R144X</b>		<b>595</b>
	Active Fleece Handschuhe		
050.33	<b>R145X</b>		<b>591</b>
	Classic Heavy Knit Scarf		
051.33	<b>R146X</b>		<b>592</b>
	Team Scarf		
052.33	<b>R147X</b>		<b>595</b>
	Fully Lined Thinsulate Gloves		
385.34	<b>R148X</b>		<b>574</b>
	Inca Mütze		
381.34	<b>R149X</b>		<b>578</b>
	Pom Pom Beanie		
382.34	<b>R151X</b>		<b>575</b>
	Fair Isles Knitted Hat		
383.34	<b>R152X</b>		<b>594</b>
	Gemustertes Stirmband		
300.34	<b>R153X</b>		<b>575</b>
	Aspen Strickmütze		
307.34	<b>R154X</b>		<b>577</b>
	Colorado Mütze		
308.34	<b>R158X</b>		<b>577</b>
	Polar Max Sherpa Mütze		
309.34	<b>R159X</b>		<b>576</b>
	Whistler Mütze		
311.34	<b>R162X</b>		<b>578</b>
	Modische Quasten-Mütze		
339.34	<b>R163X</b>		<b>577</b>
	Whistler Mütze		
350.33	<b>R350X</b>		<b>592</b>
	Fair Isles Jacquard Scarf		
351.33	<b>R351X</b>		<b>592</b>
	Button Trim Scarf		
352.33	<b>R352X</b>		<b>593</b>
	Chunky Knit Stripe Scarf		
353.33	<b>R353X</b>		<b>593</b>
	Bandit Face/Neck/Chest Warmer		
354.33	<b>R354X</b>		<b>576</b>
	Team Reversible Beanie		
355.33	<b>R355X</b>		<b>578</b>
	Spider Pom Pom Hat		
356.33	<b>R356X</b>		<b>578</b>
	Deluxe Fair Isle Hat		
357.33	<b>R357X</b>		<b>578</b>
	Glacier Pom Pom Hat		
358.33	<b>R358X</b>		<b>577</b>
	Thinsulate Sherpa Hat		
359.33	<b>R359X</b>		<b>594</b>
	Reindeer Snood Hat		
361.33	<b>R361X</b>		<b>590</b>
	Whistler Snood Hat		
362.33	<b>R362X</b>		<b>594</b>
	Chunky Knit Set		
363.33	<b>R363X</b>		<b>596</b>
	Palmgrip Handschuhe		
364.33	<b>R364X</b>		<b>596</b>
	Softshell Thermal Handschuhe		

365.33	<b>R365X</b>		<b>596</b>
	Pattern Thinsulate Handschuhe		
366.33	<b>R366X</b>		<b>594</b>
	Snow Leopard Set		
367.33	<b>R367X</b>		<b>594</b>
	Arran Strickschal		
368.33	<b>R368X</b>		<b>573</b>
	National Beanie		
369.33	<b>R369X</b>		<b>574</b>
	Hdi Quest Knitted Hat		
370.33	<b>R370X</b>		<b>574</b>
	Mariner Knitted Hat		
371.33	<b>R371X</b>		<b>575</b>
	Nordic Knitted Hat		
372.33	<b>R372X</b>		<b>575</b>
	Shades of Grey Knitted Hat		
373.33	<b>R373X</b>		<b>591</b>
	Shades of Grey Knitted Scarf		
374.33	<b>R374X</b>		<b>579</b>
	Reversible Fleece Skull Hat		
377.33	<b>R377X</b>		<b>591</b>
	Braided Snood		
329.34	<b>RC029X</b>		<b>574</b>
	Woolly Ski Cap		
331.33	<b>RC032J</b>		<b>587</b>
	Junior Ocean Trapper Hat		
332.33	<b>RC032X</b>		<b>577</b>
	Ocean Trapper Hat		
399.34	<b>RC033J</b>		<b>587</b>
	Skimütze für Kinder		
333.34	<b>RC033X</b>		<b>574</b>
	Wasserabweisende Skimütze		
336.34	<b>RC036X</b>		<b>579</b>
	Winter Fleece Cap		
344.34	<b>RC044X</b>		<b>576</b>
	Fashion Fit Hat		
346.34	<b>RC046X</b>		<b>574</b>
	Reversible Fashion Fit Hat		
356.34	<b>RC056X</b>		<b>577</b>
	Fliegermütze mit Plüschfutter		
396.34	<b>RC060X</b>		<b>575</b>
	Esco Army Strickmütze		
398.34	<b>RC060Y</b>		<b>587</b>
	Youth Esco Army Strickmütze		
391.34	<b>RC061X</b>		<b>575</b>
	Esco Urban Strickmütze		
388.34	<b>RC074X</b>		<b>576</b>
	Double Knit Cotton Beanie		
333.33	<b>RC133X</b>		<b>576</b>
	Lightweight Thinsulate Hat		
360.34	<b>RC140X</b>		<b>593</b>
	Fleece Stirmband		
361.34	<b>RC141X</b>		<b>579</b>
	Fleece Skimütze		
399.33	<b>RC142X</b>		<b>579</b>
	Performance Micro Reversible Bob Hat		
376.33	<b>RC376X</b>		<b>579</b>
	Braided Hat		
378.33	<b>RC378X</b>		<b>579</b>
	Double Layer Knitted Hat		





480.33	<b>R008X</b>	Bomber Wendejacke	<b>366</b>
410.33	<b>R023X</b>	Management Coat/Sicherheitsjacke	<b>453</b>
445.33	<b>R045X</b>	Safari Waistcoat	<b>360</b>
437.33	<b>R071X</b>	Heavy Duty Jacket	<b>453</b>
472.33	<b>R072X</b>	Heavy Duty Combo Jacket	<b>453</b>
448.33	<b>R118X</b>	Ice Fell Hooded Softshell Jacket	<b>320</b>
447.33	<b>R124X</b>	Ripstop Softshell Work Jacket	<b>321</b>
497.33	<b>R127X</b>	Lance Bodywarmer	<b>454</b>
033.33	<b>R132F</b>	Ladies' Softshell Trousers	<b>321</b>
032.33	<b>R132M</b>	Performance Softshell Trousers	<b>321</b>
900.33	<b>R300X</b>	Work-Guard Sabre Pilot Jacket	<b>454</b>
901.33	<b>R301X</b>	Work-Guard Sabre Long Coat	<b>454</b>
902.33	<b>R302X</b>	Work-Guard Sabre Stretch Jacket	<b>447</b>
904.33	<b>R303X (L)</b>	Work-Guard Stretch Trousers Long	<b>452</b>
903.33	<b>R303X (R)</b>	Work-Guard Stretch Trousers Reg	<b>452</b>
905.33	<b>R305X</b>	Work-Guard Vostex Long Coat	<b>454</b>
906.33	<b>R306X</b>	Work-Guard Vostex Bodywarmer	<b>454</b>
967.33	<b>R307F</b>	Ladies' Platinum Managers Jacket	<b>452</b>
907.33	<b>R307M</b>	Platinum Managers Jacket	<b>452</b>
978.33	<b>R308X (L)</b>	Work-Guard Action Trousers Long	<b>446</b>
908.33	<b>R308X (R)</b>	Work-Guard Action Trousers Reg	<b>446</b>
909.33	<b>R309X</b>	Work-Guard Action Shorts	<b>447</b>
910.33	<b>R310X</b>	Work-Guard Technical Trousers	<b>446</b>
911.33	<b>R311X</b>	Work-Guard Technical Shorts	<b>447</b>
500.33	<b>R312X</b>	Apex Polo Shirt	<b>448</b>
875.33	<b>R314X</b>	Elevator Jacket	<b>453</b>
982.33	<b>R315X</b>	Work-Guard Brink Stretch Jacket	<b>447</b>
867.33	<b>R316X</b>	LITE Jacket	<b>456</b>
868.33	<b>R317X</b>	LITE Gilet	<b>456</b>
918.33	<b>R318X</b>	LITE Trousers	<b>456</b>
919.33	<b>R319X</b>	LITE Short	<b>456</b>
921.33	<b>R321X</b>	LITE Coverall	<b>456</b>
990.33	<b>R322X</b>	Knee Protectors	<b>453</b>
923.33	<b>R323X</b>	LITE X-OVER Holster Trousers	<b>456</b>
924.33	<b>R324X</b>	X-OVER Heavy Trousers	<b>446</b>

980.33	<b>R330X</b>	Heavy Duty Microfleece	<b>448</b>
925.33	<b>R335X</b>	X-OVER Gilet	<b>448</b>
913.33	<b>R337X</b>	Spark Safety Trainer	<b>450</b>
914.33	<b>R339X</b>	Blackwatch Safety Boot	<b>450</b>
983.33	<b>R340X</b>	Defence Safety Boot	<b>448</b>
984.33	<b>R341X</b>	Stealth Safety Boot	<b>448</b>
986.33	<b>R342F</b>	Women's Reflect Safety Boot	<b>451</b>
985.33	<b>R342M</b>	Reflect Safety Boot	<b>451</b>
987.33	<b>R343X</b>	Blizzard Safety Boot	<b>451</b>
988.33	<b>R344X</b>	Strider Safety Boot	<b>450</b>
989.33	<b>R345X</b>	Managers Brogue	<b>450</b>
991.33	<b>R346X</b>	Carrick Safety Boot	<b>452</b>
915.33	<b>R347X</b>	Shield Lightweight Safety Trainer	<b>450</b>
992.33	<b>R348X</b>	Lightweight Safety Trainer	<b>451</b>
993.33	<b>R349F</b>	Women's Safety Trainer	<b>451</b>
932.00	<b>R-001M-0</b>	Twill Workwear-Hose Länge 32"	<b>464</b>
934.00	<b>R-001M-0</b>	Twill Workwear-Hose Länge 34"	<b>464</b>
991.00	<b>R-002M-0</b>	Twill Workwear Shorts	<b>464</b>
110.00	<b>R-010M-0</b>	Workwear Crew Neck T-Shirt	<b>463</b>
590.00	<b>R-011M-0</b>	Workwear Poloshirt	<b>463</b>
212.00	<b>R-012M-0</b>	Workwear Polo-Sweatshirt	<b>463</b>
213.00	<b>R-013M-0</b>	Workwear Set-In Sweatshirt	<b>463</b>
427.00	<b>R-014M-0</b>	Workwear Bodywarmer	<b>462</b>
976.00	<b>R-015M-0</b>	Strapazierfähige Workwear-Hose Länge 30"	<b>464</b>
978.00	<b>R-015M-0</b>	Strapazierfähige Workwear-Hose Länge 32"	<b>464</b>
980.00	<b>R-015M-0</b>	Strapazierfähige Workwear-Hose Länge 34"	<b>464</b>
447.00	<b>R-018M-0</b>	Workwear Soft Shell Jacket	<b>463</b>
486.00	<b>R-040F-0</b>	Ladies' SmartSoftshell Jacket	<b>307</b>
429.00	<b>R-040M-0</b>	Men's SmartSoftshell Jacket	<b>307</b>
444.00	<b>R-041F-0</b>	Ladies' SmartSoftshell Gilet	<b>331</b>
445.00	<b>R-041M-0</b>	Men's SmartSoftshell Gilet	<b>331</b>
462.00	<b>R-140F-0</b>	Ladies' Softshell Jacket	<b>312</b>
438.00	<b>R-140M-0</b>	Softshell Jacket	<b>312</b>
460.00	<b>R-141F-0</b>	Ladies' Softshell Gilet	<b>330</b>

459.00	<b>R-141M-0</b>	Softshell Gilet	<b>330</b>
112.00	<b>R-155B-0</b>	Kids Slim T-Shirt	<b>405</b>
154.00	<b>R-155F-0</b>	Ladies' Slim T	<b>36</b>
156.00	<b>R-155M-0</b>	Slim T	<b>36</b>
158.00	<b>R-165B-0</b>	Boys HD Tee	<b>409</b>
166.00	<b>R-165F-0</b>	Ladies' HD Tee	<b>90</b>
159.00	<b>R-165G-0</b>	Girls HD Tee	<b>409</b>
167.00	<b>R-165M-0</b>	Men's HD Tee	<b>90</b>
155.00	<b>R-166B-0</b>	Boys V-Neck HD Tee	<b>409</b>
152.00	<b>R-166F-0</b>	Ladies V-Neck HD Tee	<b>92</b>
157.00	<b>R-166G-0</b>	Girls V-Neck HD Tee	<b>409</b>
151.00	<b>R-166M-0</b>	Men's V-Neck HD Tee	<b>92</b>
117.00	<b>R-167B-0</b>	Boys Long Sleeve HD Tee	<b>411</b>
172.00	<b>R-167F-0</b>	Ladies Long Sleeve HD Tee	<b>92</b>
118.00	<b>R-167G-0</b>	Girls Long Sleeve HD Tee	<b>411</b>
171.00	<b>R-167M-0</b>	Men's Long Sleeve HD Tee	<b>92</b>
188.00	<b>R-180B-0</b>	Kiddy-T	<b>406</b>
180.00	<b>R-180M-0</b>	T-Shirt	<b>65</b>
102.00	<b>R-215M-0</b>	T-Shirt	<b>67</b>
216.00	<b>R-262M-0</b>	Authentic Set-In Sweatshirt	<b>192</b>
249.00	<b>R-265F-0</b>	Ladies' Authentic Hooded Sweat	<b>214</b>
265.00	<b>R-265M-0</b>	Authentic Hooded Sweat	<b>214</b>
283.00	<b>R-266F-0</b>	Ladies' Authentic Zipped Hood	<b>228</b>
266.00	<b>R-266M-0</b>	Authentic Zipped Hood	<b>228</b>
220.00	<b>R-267M-0</b>	Men's Authentic Sweat Jacket	<b>234</b>
941.00	<b>R-268F-0</b>	Ladies Authentic Jog Pant	<b>529</b>
940.00	<b>R-268M-0</b>	Men's Authentic Jog Pant	<b>529</b>
222.00	<b>R-280F-0</b>	Ladies HD Raglan Sweat	<b>199</b>
221.00	<b>R-280M-0</b>	Men's HD Raglan Sweat	<b>199</b>
224.00	<b>R-281F-0</b>	Ladies HD Hooded Sweat	<b>208</b>
223.00	<b>R-281M-0</b>	Men's HD Hooded Sweat	<b>208</b>
225.00	<b>R-282M-0</b>	Men's HD 1/4 Zip Sweat	<b>204</b>
943.00	<b>R-283F-0</b>	Ladies HD Jog Pant	<b>529</b>
942.00	<b>R-283M-0</b>	Men's HD Jog Pant	<b>529</b>
207.00	<b>R-284F-0</b>	Ladies' HD Zipped Hood Sweat	<b>228</b>
208.00	<b>R-284M-0</b>	Men's HD Zipped Hood Sweat	<b>228</b>
416.00	<b>R-410F-0</b>	Ladies' Bionic Softshell Jacket	<b>307</b>



Leicht umzusetzbar



Organisch

Art.-Nr.

Marken-Artikelnnummer  
Produktname

S.





417.00	<b>R-410M-0</b>	<b>307</b>
<b>NEW</b>	Men's Bionic Softshell Jacket	
415.00	<b>R-510F-0</b>	<b>374</b>
	Ladies' HydraPlus 2000 Jacket	
410.00	<b>R-510M-0</b>	<b>374</b>
	HydraPlus 2000 Jacket	
420.00	<b>R-520F-0</b>	<b>319</b>
	Ladies' Sports Shell 5000 Jacket	
421.00	<b>R-520M-0</b>	<b>319</b>
	Sports Shell 5000 Jacket	
593.00	<b>R-539F-0</b>	<b>165</b>
	Ladies' Polo Poly-Cotton Blend	
539.00	<b>R-539M-0</b>	<b>165</b>
	Polo Mischgewebe	
566.00	<b>R-566F-0</b>	<b>172</b>
	Ladies' Stretch Polo	
567.00	<b>R-566M-0</b>	<b>172</b>
	Men's Stretch Polo	
502.00	<b>R-569F-0</b>	<b>160</b>
	Ladies' Classic Cotton Polo	
565.00	<b>R-569L-0</b>	<b>181</b>
	Piqué Polo Longsleeve	
549.00	<b>R-569M-0</b>	<b>160</b>
	Men's Classic Cotton Polo	
278.00	<b>R-575B-0</b>	<b>417</b>
	Kids' Hooded Sweat	
276.00	<b>R-575M-0</b>	<b>210</b>
	Kapuzen-Sweatshirt	
578.00	<b>R-577F-0</b>	<b>161</b>
	Better Polo Ladies'	
577.00	<b>R-577M-0</b>	<b>161</b>
	Better Polo Men	
588.00	<b>R-599B-0</b>	<b>413</b>
	Kids' Polo Shirt	
599.00	<b>R-599M-0</b>	<b>168</b>
	Robustes Poloshirt - bis 4XL	
598.00	<b>R-599M-0</b>	<b>168</b>
	Übergroßen 5XL und 6XL	
237.00	<b>R-762M-0</b>	<b>204</b>
	Raglan Sweatshirt	
818.00	<b>R-870B-0</b>	<b>421</b>
	Kids' Full Zip Outdoor Fleece	
819.00	<b>R-870F-0</b>	<b>292</b>
	Ladies' Full Zip Outdoor Fleece	
820.00	<b>R-870M-0</b>	<b>292</b>
	Men's Full Zip Outdoor Fleece	
884.00	<b>R-872F-0</b>	<b>285</b>
	Ladies' Fleece Bodywarmer	
846.00	<b>R-872M-0</b>	<b>285</b>
	Fleece Bodywarmer	
852.00	<b>R-874M-0</b>	<b>286</b>
	1/4 Zip Outdoor Fleece	
880.00	<b>R-880M-0</b>	<b>291</b>
	Full Zip Microfleece	
881.00	<b>R-881M-0</b>	<b>287</b>
	1/4 Zip Microfleece	
822.00	<b>R-883F-0</b>	<b>292</b>
	Ladies' Fitted Full Zip Microfleece	



219.00	<b>R-710F-0</b>	<b>271</b>
	Ladies' V-Neck Knitted Pullover	
762.00	<b>R-710M-0</b>	<b>271</b>
	Men's V-Neck Knitted Pullover	
774.00	<b>R-715F-0</b>	<b>272</b>
	Ladies' V-Neck Knitted Cardigan	
798.00	<b>R-715M-0</b>	<b>272</b>
<b>NEW</b>	Men's V-Neck Knitted Cardigan	
704.00	<b>R-716M-0</b>	<b>273</b>
	Adults' V-Neck Sleeveless Knitted Pullover	
782.00	<b>R-717F-0</b>	<b>272</b>
<b>NEW</b>	Ladies' Crew Neck Knitted Pullover	

785.00	<b>R-717M-0</b>	<b>272</b>
<b>NEW</b>	Men's Crew Neck Knitted Pullover	
799.00	<b>R-719M-0</b>	<b>273</b>
<b>NEW</b>	Men's V-Neck Sleeveless Knitted Cardigan	
779.00	<b>R-916F-0</b>	<b>260</b>
	Ladies' Classic Twill Shirt LS	
776.00	<b>R-916M-0</b>	<b>260</b>
	Classic Twill Shirt LS	
767.00	<b>R-917F-0</b>	<b>260</b>
	Ladies' Classic Twill Shirt	
777.00	<b>R-917M-0</b>	<b>260</b>
	Classic Twill Shirt	
748.00	<b>R-918F-0</b>	<b>262</b>
	Ladies' Roll 3/4 Sleeve Shirt	
718.00	<b>R-918M-0</b>	<b>262</b>
	Men's Roll Sleeve Shirt LS	
749.00	<b>R-919F-0</b>	<b>262</b>
	Ladies' Roll Sleeve Shirt	
719.00	<b>R-919M-0</b>	<b>262</b>
	Men's Roll Sleeve Shirt	
710.00	<b>R-922M-0</b>	<b>264</b>
	Oxford Hemd LA	
711.00	<b>R-923M-0</b>	<b>264</b>
	Oxford Hemd	
712.00	<b>R-924F-0</b>	<b>265</b>
	Popelin Bluse LA	
717.00	<b>R-924M-0</b>	<b>265</b>
	Popelin Hemd LA	
729.00	<b>R-925F-0</b>	<b>266</b>
	Popelin Bluse	
730.00	<b>R-925M-0</b>	<b>266</b>
	Popelin Hemd	
740.00	<b>R-926F-0</b>	<b>265</b>
	Popelin Bluse mit 3/4 Arm	
702.00	<b>R-932F-0</b>	<b>265</b>
	Ladies' Oxford Bluse LA	
732.00	<b>R-932M-0</b>	<b>264</b>
	Oxford Hemd LA	
701.00	<b>R-933F-0</b>	<b>265</b>
	Ladies' Oxford Bluse	
731.00	<b>R-933M-0</b>	<b>264</b>
	Oxford Hemd	
795.00	<b>R-934F-0</b>	<b>266</b>
	Popelin Bluse LA	
794.00	<b>R-934M-0</b>	<b>266</b>
	Popelin Hemd LA	
793.00	<b>R-935F-0</b>	<b>266</b>
	Popelin Bluse	
792.00	<b>R-935M-0</b>	<b>267</b>
	Popelin Hemd	
746.00	<b>R-936F-0</b>	<b>267</b>
	Baumwoll-Popelin Bluse LA	
736.00	<b>R-936M-0</b>	<b>267</b>
	Baumwoll-Popelin Hemd LA	
747.00	<b>R-937F-0</b>	<b>267</b>
	Baumwolle-Popelin Bluse	
737.00	<b>R-937M-0</b>	<b>267</b>
	Baumwolle-Popelin Hemd	
796.00	<b>R-946F-0</b>	<b>269</b>
	Körperbetonte Stretch-Bluse mit 3/4 Arm	
786.00	<b>R-946M-0</b>	<b>269</b>
	Körperbetontes Stretch-Hemd LA	
797.00	<b>R-947F-0</b>	<b>269</b>
	Körperbetonte Stretch-Bluse	
787.00	<b>R-947M-0</b>	<b>269</b>
	Körperbetontes Stretch-Hemd	
734.00	<b>R-954F-0</b>	<b>270</b>
	Tencel® Fitted Bluse 3/4-Arm	
754.00	<b>R-954M-0</b>	<b>271</b>
	Tencel® Fitted Hemd LA	
735.00	<b>R-955F-0</b>	<b>270</b>
	Tencel® Fitted Bluse	
755.00	<b>R-955M-0</b>	<b>270</b>
	Tencel® Fitted Hemd	

706.00	<b>R-956F-0</b>	<b>268</b>
	Absolut bügelfreie Bluse LA	
756.00	<b>R-956M-0</b>	<b>268</b>
	Absolut bügelfreies Hemd LA	
707.00	<b>R-957F-0</b>	<b>268</b>
	Absolut bügelfreie Bluse	
757.00	<b>R-957M-0</b>	<b>268</b>
	Absolut bügelfreies Hemd	
758.00	<b>R-958M-0</b>	<b>268</b>
	Bügelfreies tailliertes Hemd LA	
759.00	<b>R-959M-0</b>	<b>269</b>
	Bügelfreies tailliertes Hemd	
768.00	<b>R-960F-0</b>	<b>271</b>
	Ladies' LS Ultimate Stretch Shirt	
788.00	<b>R-960M-0</b>	<b>271</b>
	Men's LS Ultimate Stretch Shirt	
761.00	<b>R-961F-0</b>	<b>270</b>
	Ladies' Ultimate Stretch Shirt	
781.00	<b>R-961M-0</b>	<b>270</b>
	Men's Ultimate Stretch Shirt	
769.00	<b>R-962F-0</b>	<b>263</b>
	Ladies' LS Herringbone Shirt	
789.00	<b>R-962M-0</b>	<b>263</b>
	Men's LS Herringbone Shirt	
763.00	<b>R-963F-0</b>	<b>263</b>
	Ladies' Herringbone Shirt	
783.00	<b>R-963M-0</b>	<b>263</b>
	Men's Herringbone Shirt	
105.00	<b>R-990F-0</b>	<b>262</b>
	Sleeveless Stretch Top	
181.00	<b>R-991F-0</b>	<b>263</b>
	Short Sleeve Stretch Top	
187.00	<b>R-992F-0</b>	<b>264</b>
	3/4 Sleeve Stretch Top	
709.00	<b>R-993F-0</b>	<b>260</b>
	Stretch Bluse LA	

## seidensticker

709.20	<b>002572</b>	<b>274</b>
<b>NEW</b>	Seidensticker Modern Fit Check Shirt LS	
710.20	<b>003002</b>	<b>273</b>
<b>NEW</b>	Seidensticker Modern Fit Shirt LS Button Down	
711.20	<b>003100</b>	<b>274</b>
<b>NEW</b>	Seidensticker Tailored Fit Check Shirt LS	
702.20	<b>080619</b>	<b>274</b>
<b>NEW</b>	Seidensticker Slim Fit Shirt LS Business	
713.20	<b>112810</b>	<b>274</b>
<b>NEW</b>	Seidensticker Tailored Fit Shirt Fine Liner LS	
758.20	<b>21000/241600</b>	<b>276</b>
	Seidensticker Tailored Fit Shirt LS	
759.20	<b>21001/241601</b>	<b>276</b>
	Seidensticker Tailored Fit Shirt	
712.20	<b>246680</b>	<b>275</b>
<b>NEW</b>	Seidensticker Modern Fit Shirt LS Business	
724.20	<b>3000/1000</b>	<b>275</b>
	Seidensticker Modern Fit Shirt LS	
775.20	<b>3001/1001</b>	<b>275</b>
	Seidensticker Modern Fit Shirt	
705.20	<b>3005</b>	<b>275</b>
	Seidensticker Modern Fit Shirt Extra LS	
708.20	<b>675198</b>	<b>273</b>
<b>NEW</b>	Seidensticker Slim Fit Shirt LS Business	
744.20	<b>80604</b>	<b>275</b>
	Seidensticker Ladies' Modern Fit Shirt LS	
745.20	<b>80605</b>	<b>276</b>
	Seidensticker Ladies' Modern Fit Shirt	
706.20	<b>80613</b>	<b>276</b>
	Seidensticker Ladies' Slim Fit Shirt LS	
707.20	<b>80614</b>	<b>276</b>
	Seidensticker Ladies' Slim Fit Shirt	





150.52	<b>SG15</b>	<b>47</b>
	T-Shirt	
134.52	<b>SG15F</b>	<b>47</b>
	Ladies' T-Shirt	
158.52	<b>SG15K</b>	<b>407</b>
	Kids' T-Shirt	
180.52	<b>SG18</b>	<b>59</b>
	Heavyweight T-Shirt	
119.52	<b>SG18F</b>	<b>59</b>
	Ladies' Heavyweight T-Shirt	
188.52	<b>SG18K</b>	<b>408</b>
	Kids' Heavyweight T-Shirt	
216.52	<b>SG20</b>	<b>189</b>
	Sweatshirt	
220.52	<b>SG20F</b>	<b>189</b>
	Ladies' Sweatshirt	
286.52	<b>SG20K</b>	<b>414</b>
	Kids' Sweatshirt	
237.52	<b>SG23</b>	<b>201</b>
	Raglan Sweat	
250.52	<b>SG23F</b>	<b>201</b>
	Ladies' Raglan Sweat	
288.52	<b>SG23K</b>	<b>415</b>
	Kids' Raglan Sweat	
281.52	<b>SG24</b>	<b>221</b>
	Contrast Hoodie	
254.52	<b>SG24F</b>	<b>221</b>
	Ladies' Contrast Hoodie	
280.52	<b>SG24K</b>	<b>416</b>
	Kids' Contrast Hoodie	
276.52	<b>SG27</b>	<b>216</b>
	Hooded Sweatshirt	
249.52	<b>SG27F</b>	<b>216</b>
	Ladies' Hooded Sweatshirt	
278.52	<b>SG27K</b>	<b>416</b>
	Kids' Hooded Sweatshirt	
295.52	<b>SG28</b>	<b>231</b>
	Heavyweight Full Zip Hoodie	
255.52	<b>SG28F</b>	<b>231</b>
	Ladies' Heavyweight Full Zip Hoodie	
289.52	<b>SG28K</b>	<b>418</b>
	Kids' Heavyweight Full Zip Hoodie	
293.52	<b>SG29</b>	<b>227</b>
	Zip Hood	
251.52	<b>SG29F</b>	<b>227</b>
	Ladies' Zip Hood	
298.52	<b>SG29K</b>	<b>418</b>
	Kids' Zip Hood	
438.52	<b>SG43</b>	<b>317</b>
	Softshell Men	
462.52	<b>SG43F</b>	<b>317</b>
	Softshell Ladies	
418.52	<b>SG43K</b>	<b>422</b>
	Softshell Kids	
421.52	<b>SG44</b>	<b>328</b>
	Hooded Softshell	
422.52	<b>SG44F</b>	<b>328</b>
	Ladies Hooded Softshell	
419.52	<b>SG45</b>	<b>300</b>
	Knitted Bonded Fleece	
420.52	<b>SG45F</b>	<b>300</b>
	Ladies Knitted Bonded Fleece	
549.52	<b>SG50</b>	<b>159</b>
	Cotton Polo	
513.52	<b>SG50F</b>	<b>159</b>
	Ladies' Cotton Polo	
588.52	<b>SG50K</b>	<b>412</b>
	Kids' Cotton Polo	
539.52	<b>SG59</b>	<b>171</b>
	Poly Cotton Polo	

593.52	<b>SG59F</b>	<b>171</b>
	Ladies' Poly Cotton Polo	
587.52	<b>SG59K</b>	<b>413</b>
	Kids' Poly Cotton Polo	
870.52	<b>SG80</b>	<b>293</b>
	Full Zip Fleece	
819.52	<b>SG80F</b>	<b>293</b>
	Ladies' Full Zip Fleece	
818.52	<b>SG80K</b>	<b>420</b>
	Kids' Full Zip Fleece	
170.52	<b>SGTee</b>	<b>50</b>
<b>NEW</b>	Perfect Print Tagless Tee	
171.52	<b>SGTee F</b>	<b>50</b>
<b>NEW</b>	Ladies' Perfect Print Tagless Tee	
172.52	<b>SGTee K</b>	<b>407</b>
<b>NEW</b>	Kids' Perfect Print Tagless Tee	



901.53	<b>SGF1</b>	<b>46</b>
<b>NEW</b>	High Top Printable Canvas Shoe/Junior	
902.53	<b>SGF2</b>	<b>46</b>
<b>NEW</b>	High Top Printable Canvas Shoe/Unisex	
903.53	<b>SGF3</b>	<b>46</b>
<b>NEW</b>	High Top Printable Canvas Shoe/XL	
904.53	<b>SGF4</b>	<b>46</b>
<b>NEW</b>	Low Top Printable Canvas Shoe/Junior	
905.53	<b>SGF5</b>	<b>46</b>
<b>NEW</b>	Low Top Printable Canvas Shoe/Unisex	
906.53	<b>SGF6</b>	<b>46</b>
<b>NEW</b>	Low Top Printable Canvas Shoe/XL	
907.53	<b>SGF7</b>	<b>47</b>
<b>NEW</b>	Laces/Printable Canvas Shoe	



696.38	<b>Aberdeen 1411</b>	<b>640</b>
	Big Kit Holdall	
013.38	<b>Andros 1586</b>	<b>634</b>
<b>NEW</b>	Andros Daily Sports Bag	
607.38	<b>Athena 1588</b>	<b>638</b>
	Athena Sports/Overnight Holdall	
616.38	<b>Atlantic 2688</b>	<b>641</b>
	Atlantic Oversized Kitbag	
697.38	<b>Bangalore 1113</b>	<b>615</b>
	Shopper Bag	
693.38	<b>Bari 1433</b>	<b>647</b>
	Folding Travel Holdall	
020.38	<b>Beijing 6093</b>	<b>642</b>
<b>NEW</b>	Beijing Flyer Trolley	
687.38	<b>Bilbao 4450</b>	<b>661</b>
	Toiletry Bag	
022.38	<b>Birmingham7698</b>	<b>627</b>
<b>NEW</b>	Birmingham Capacity 30L Backpack	
017.38	<b>Bordeaux 5819</b>	<b>650</b>
<b>NEW</b>	Bordeaux Hybrid Laptop Briefcase	
633.38	<b>Bristol 4476</b>	<b>661</b>
	Toiletentasche	
015.38	<b>Burmoos 4133</b>	<b>631</b>
<b>NEW</b>	Bürmoos Wellness Leisure Bag	
601.38	<b>Calcutta 1105-70</b>	<b>613</b>
	Calcutta Long Handled Jute Shopper Bag	
629.38	<b>Cannes 2450</b>	<b>637</b>
	Cannes Sports Bag	
686.38	<b>Carrara II 1421</b>	<b>646</b>
	Monopole Trolley-Rucksack	
602.38	<b>Chennai 1107-70</b>	<b>614</b>
	Chennai Short Handled Jute Shopper Bag	
644.38	<b>Chicago 2698</b>	<b>640</b>
	Spacious Holdall	

016.38	<b>Cologne 5812</b>	<b>626</b>
<b>NEW</b>	Cologne Absolute Laptop Backpack	
641.38	<b>Daytona 2510</b>	<b>639</b>
	Daytona Holdall	
642.38	<b>Detroit 6090</b>	<b>643</b>
	Detroit Trolley Holdall	
655.38	<b>Dijon 1866</b>	<b>629</b>
	Shoulder Pouch	
674.38	<b>Frankfurt 5818</b>	<b>650</b>
	Smart Laptop Backpack	
634.38	<b>Freiburg 5363</b>	<b>651</b>
	Freiburg Laptop Rucksack	
605.38	<b>Fuji 1202</b>	<b>620</b>
	Fuji Basic Backpack	
646.38	<b>Gatwick 1340</b>	<b>666</b>
	Hi-Vis Backpack	
645.38	<b>Geneva 7241</b>	<b>625</b>
	Backpack	
662.38	<b>Glasgow 1417</b>	<b>636</b>
	Jumbo Kit Reisetasche	
628.38	<b>Gran Paradiso 1788</b>	<b>641</b>
	Gran Paradiso Wanderrucksack	
620.38	<b>Guildford 4112</b>	<b>611</b>
	Guildford Cotton Shopper/Tote Shoulder Bag	
621.38	<b>Hi-Viz 8001</b>	<b>666</b>
	Hi-Vis Rucksack	
609.38	<b>Ibiza 2484</b>	<b>661</b>
	Ibiza Toiletry Bag	
650.38	<b>Indiana 1295</b>	<b>625</b>
	Indiana Sports Rucksack	
688.38	<b>Jaipur 1102</b>	<b>654</b>
	Small Jutton Gift Bag	
648.38	<b>Kansas 1448</b>	<b>649</b>
	Conference Bag	
023.38	<b>Kyoto 7699</b>	<b>626</b>
<b>NEW</b>	Kyoto Ultimate Backpack	
657.38	<b>Linz 4811</b>	<b>661</b>
	Klassische Kosmetiktasche	
653.38	<b>Liverpool 7696</b>	<b>625</b>
	Moderner Rucksack	
614.38	<b>London 7700</b>	<b>626</b>
	Backpack	
010.38	<b>London Hi-Vis 7702</b>	<b>666</b>
	Hi-Vis Backpack	
632.38	<b>Lyon 4120</b>	<b>609</b>
	Polypropylen Shopper	
014.38	<b>Matterhorn 1801</b>	<b>641</b>
<b>NEW</b>	Matterhorn 30L Hiker Backpack	
622.38	<b>Miami 7690</b>	<b>626</b>
	Miami Rucksack	
637.38	<b>Milan 7667</b>	<b>625</b>
	Milan Rucksack	
624.38	<b>Monte Rosa 1797</b>	<b>641</b>
	Classic Travel Rucksack	
669.38	<b>Mumbai 1109</b>	<b>614</b>
	Leisure Jute Bag	
689.38	<b>Munich 2900</b>	<b>652</b>
	Laptop Briefcase	
682.38	<b>Nagoya 7657</b>	<b>619</b>
	Stylish Backpack	
695.38	<b>Naxos 2477</b>	<b>639</b>
	Sports Kit Bag	
604.38	<b>Newbury 1192</b>	<b>634</b>
	Canvas Duffle Bag	
625.38	<b>Nice 1016</b>	<b>628</b>
	Polypropylen Conference/Messenger Bag	
683.38	<b>Nottingham 7693</b>	<b>621</b>
	Anywhere Backpack	
613.38	<b>Osaka 7677</b>	<b>626</b>
	Basic Backpack	
680.38	<b>Oslo II 1443</b>	<b>649</b>
	Excellent Conference Bag	
699.38	<b>Paris 6096</b>	<b>646</b>
	Trolley Holdall	



694.38	<b>Piraeus 1578</b> Sports Holdall	<b>638</b>
603.38	<b>Plumpton 1191</b> Plumpton Polyester Duffle Bag	<b>634</b>
627.38	<b>Rhodes 1577</b> Rhodes Sports Holdall	<b>638</b>
670.38	<b>Roma 1424</b> Laptop Trolley Backpack	<b>645</b>
606.38	<b>Saloniki 1584</b> Saloniki Sports Holdall	<b>637</b>
671.38	<b>Sandwich 1808</b> Sandwich Lunchbox	<b>658</b>
677.38	<b>Seattle 2518</b> Essential Hi-Vis Work Bag	<b>666</b>
019.38 <b>NEW</b>	<b>Sheffield 5897</b> Sheffield Cotton Drawstring Backpack	<b>618</b>
619.38	<b>Stafford 5890</b> Stafford Rucksacktasche	<b>615</b>
649.38	<b>Stafford 5892</b> Hi-Vis Rucksacktasche	<b>666</b>
018.38 <b>NEW</b>	<b>Stafford Bi-Col 5891</b> Contrast Drawstring Backpack	<b>615</b>
640.38	<b>Toronto 5824</b> Toronto Laptop Rucksack	<b>651</b>
692.38	<b>Trieste 7720</b> Soft Cabin Backpack	<b>643</b>
698.38	<b>Varanasi 1115</b> Jutton Leisure Bag	<b>612</b>
021.38 <b>NEW</b>	<b>Warwick 6806</b> Warwick Overnight Business Trolley	<b>645</b>
672.38	<b>Woodstock 1828</b> Cooler Bag	<b>658</b>
691.38	<b>York 1232</b> Basic Backpack	<b>626</b>
678.38	<b>Zurich 5343</b> Classic Laptop Backpack	<b>651</b>









471.33	<b>S108F</b> Women's Nero Jacket	<b>497</b>
470.33	<b>S108M</b> Men's Nero Jacket	<b>497</b>
005.33	<b>S170F</b> Women's Sprint Base Top	<b>495</b>
004.33	<b>S170M</b> Men's Sprint Base Top	<b>495</b>
007.33	<b>S171F</b> Women's Sprint Pant	<b>500</b>
006.33	<b>S171M</b> Men's Sprint Pant	<b>500</b>
009.33	<b>S172F</b> Women's Race System Jacket	<b>496</b>
008.33	<b>S172M</b> Men's Race System Jacket	<b>496</b>
013.33	<b>S174F</b> Women's Sprint Training Shorts	<b>501</b>
012.33	<b>S174M</b> Men's Sprint Training Shorts	<b>501</b>
015.33	<b>S175F</b> Women's Team Soft Shell Jacket	<b>496</b>
014.33	<b>S175M</b> Men's Team Soft Shell Jacket	<b>496</b>
017.33	<b>S176F</b> Women's Training Shirt	<b>493</b>
016.33	<b>S176M</b> Men's Training Shirt	<b>493</b>
019.33	<b>S177F</b> Ladies' Spiro Team Spirit Polo	<b>494</b>
018.33	<b>S177M</b> Spiro Team Spirit Polo	<b>494</b>

020.33	<b>S178X</b> Spiro Trial Training Top	<b>491</b>
024.33	<b>S179F</b> Women's Micro Lite Team Pant	<b>502</b>
026.33	<b>S179M</b> Men's Micro Lite Team Pant	<b>502</b>
028.33	<b>S180X</b> Unisex Micro Lite Team Jacket	<b>497</b>
025.33	<b>S182F</b> Spiro Ladies' Dash Training Shirt	<b>493</b>
027.33	<b>S182M</b> Spiro Men Dash Training Shirt	<b>493</b>
029.33	<b>S183X</b> Unisex Micro Lite Running Shorts	<b>498</b>
030.33	<b>S184X</b> Unisex Micro Lite Team Shorts	<b>501</b>
021.33	<b>S185X</b> Spiro Cycling Jacket	<b>482</b>
031.33	<b>S186X</b> Unisex Athletic Vest	<b>498</b>
063.33	<b>S187F</b> Ladies' Padded Bike Shorts	<b>484</b>
062.33	<b>S187M</b> Padded Bike Shorts	<b>484</b>
065.33	<b>S188F</b> Ladies' Bike Full Zip Top	<b>483</b>
064.33	<b>S188M</b> Bike Full Zip Top	<b>483</b>
067.33	<b>S250F</b> Women's Bodyfit Base Layer Shorts	<b>499</b>
038.33	<b>S250J</b> Junior Bodyfit Base Layer Shorts	<b>501</b>
066.33	<b>S250M</b> Men's Bodyfit Base Layer Shorts	<b>499</b>
069.33	<b>S251F</b> Women's Bodyfit Base Layer Leggings	<b>500</b>
068.33	<b>S251M</b> Men's Bodyfit Base Layer Leggings	<b>500</b>
070.33	<b>S252X</b> Compression Bodyfit Top LS	<b>498</b>
076.33	<b>S253F</b> Ladies' Performance T-Shirt	<b>490</b>
072.33	<b>S253J</b> Junior Quick Dry T-Shirt	<b>489</b>
035.33	<b>S253M</b> Performance T-Shirt	<b>490</b>
079.33	<b>S254F</b> Ladies' Performance T-Shirt LS	<b>492</b>
036.33	<b>S254M</b> Performance T-Shirt LS	<b>492</b>
043.33	<b>S255F</b> Ladies' Bikewear Performance Top LS	<b>484</b>
044.33	<b>S255M</b> Bikewear Performance Top LS	<b>484</b>
045.33	<b>S256F</b> Women's Freedom Softshell Jacket	<b>499</b>
046.33	<b>S256M</b> Men's Freedom Softshell Jacket	<b>499</b>
056.33	<b>S257X</b> Spiro Summer Gloves	<b>483</b>
058.33	<b>S258X</b> Spiro Winter Gloves	<b>483</b>
053.33	<b>S259X</b> Spiro Bikewear Crosslite Gilet	<b>482</b>
049.33	<b>S260X</b> Reflec-Tex Hi-Vis Jacket	<b>497</b>
047.33	<b>S261F</b> Ladies' Skort	<b>491</b>
048.33	<b>S261J</b> Spiro Junior Skort	<b>491</b>
022.33	<b>S262F</b> Spiro Ladies' Airflow Gilet	<b>495</b>
023.33	<b>S262M</b> Spiro Airflow Gilet	<b>495</b>

039.33	<b>S263X</b> Bikewear Winter Hat	<b>485</b>
037.33	<b>S264X</b> Spiro Bikewear Off Road Shorts	<b>482</b>
054.33	<b>S265X</b> Bikewear Long Bib	<b>482</b>
055.33	<b>S267X</b> Elite Running Gloves	<b>498</b>
057.33	<b>S268F</b> Women's Zero Gravity Jacket	<b>494</b>
059.33	<b>S268M</b> Men's Zero Gravity Jacket	<b>494</b>
100.33	<b>S270F</b> Fitness Women's Tech Panel Marl T	<b>491</b>
101.33	<b>S271F</b> Fitness Women's Shiny Marl T-Shirt	<b>490</b>
102.33	<b>S271M</b> Fitness Men's Shiny Marl T-Shirt	<b>490</b>
103.33	<b>S272F</b> Fitness Women's Stringer Back Marl Top	<b>489</b>
090.33	<b>S273F</b> Fitness Women's Capri Pant	<b>488</b>
104.33	<b>S274F</b> Fitness Women's Crop Top	<b>489</b>
091.33	<b>S275F</b> Women's Fitness Trousers	<b>488</b>
105.33	<b>S278M</b> Men's Quick Dry Basketball Top	<b>492</b>
092.33	<b>S279M</b> Men's Quick Dry Basketball Shorts	<b>492</b>
106.33	<b>S280F</b> Women's Impact Softex® T-Shirt	<b>486</b>
107.33	<b>S281F</b> Women's Impact Softex® Top	<b>486</b>
108.33	<b>S282F</b> Women's Impact Softex® Crop Top	<b>486</b>
093.33	<b>S283F</b> Women's Impact Softex® Shorts	<b>488</b>
094.33	<b>S284F</b> Women's Impact Softex® Capri Pants	<b>488</b>
109.33	<b>S285F</b> Women's Impact Softex® Tank Top	<b>489</b>
110.33 <b>NEW</b>	<b>S287X</b> Aircool Tee	<b>486</b>
081.33	<b>S290X</b> Compression Calf Sleeve	<b>485</b>
082.33	<b>S291X</b> Compression Arm Sleeve	<b>485</b>
083.33	<b>S292X</b> Compression Quad Sleeve	<b>485</b>
		
121.05 <b>NEW</b>	<b>ST2020</b> Classic-T Organic Crew Neck	<b>38</b>
200.05	<b>ST4200</b> Unisex Hoody	<b>205</b>
828.05	<b>ST5010</b> Active Fleece Vest Men	<b>284</b>
881.05	<b>ST5020</b> Active Fleece Half Zip Men	<b>287</b>
823.05	<b>ST5030</b> Active Fleece Jacket Men	<b>288</b>
818.05	<b>ST5040</b> Active Power Fleece Jacket	<b>297</b>
825.05	<b>ST5050</b> Active Teddy Fleece Jacket Men	<b>299</b>
850.05	<b>ST5060</b> Active Melange Fleece Jacket	<b>296</b>
821.05 <b>NEW</b>	<b>ST5080</b> Active Hooded Fleece Jacket	<b>297</b>



822.05	<b>ST5100</b> Active Fleece Jacket Women	<b>288</b>	031.05	<b>ST8010</b> Active Sports Top Men	<b>521</b>	113.05	<b>ST9300</b> Janet Crew Neck Women		<b>48</b>
829.05	<b>ST5110</b> Active Fleece Vest Women	<b>284</b>	016.05	<b>ST8020</b> Active Intense Tech T-Shirt	<b>517</b>	120.05	<b>ST9310</b> Janet V-Neck Women		<b>76</b>
820.05	<b>ST5120</b> Active Power Fleece Jacket Women	<b>297</b>	501.05	<b>ST8050</b> Active Piqué Polo	<b>170</b>	128.05	<b>ST9320</b> Women's Organic Slub		<b>28</b>
824.05	<b>ST5130</b> Active Teddy Fleece Jacket Women	<b>299</b>	076.05	<b>ST8100</b> Active Sports-T Women	<b>520</b>	138.05	<b>ST9370</b> Jamie Crew Neck Kids		<b>406</b>
851.05	<b>ST5140</b> Active Melange Fleece Jacket Women	<b>296</b>	009.05	<b>ST8110</b> Active Sports Top Women	<b>521</b>	151.05	<b>ST9400</b> Shawn Crew Neck Men		<b>29</b>
819.05	<b>ST5170</b> Active Fleece Jacket Kids	<b>420</b>	017.05	<b>ST8120</b> Women's Active Intense Tech T-shirt	<b>517</b>	152.05	<b>ST9410</b> Shawn V-Neck Men		<b>70</b>
826.05	<b>ST5180</b> Active Teddy Fleece Jacket Kids	<b>421</b>	111.05	<b>ST8200</b> Active Performance Raglan	<b>520</b>	161.05	<b>ST9430</b> Shawn Henley T-shirt Men		<b>120</b>
891.05	<b>ST5200</b> Active Padded Jacket	<b>376</b>	112.05	<b>ST8300</b> Active Performance Raglan Women	<b>520</b>	103.05	<b>ST9450</b> Shawn Oversized Crew Neck		<b>103</b>
844.05	<b>ST5210</b> Active Padded Vest	<b>375</b>	114.05	<b>ST8310</b> Active Performance Top	<b>522</b>	162.05	<b>ST9460</b> Shawn Henley LS T-shirt Men		<b>120</b>
892.05	<b>ST5220</b> Active Urban Padded Jacket	<b>378</b>	011.05	<b>ST8400</b> Active 140 Crew Neck Men	<b>522</b>	136.05	<b>ST9500</b> Sharon Crew Neck Women		<b>29</b>
402.05	<b>ST5230</b> Active Softshell Jacket Men	<b>308</b>	012.05	<b>ST8410</b> Active 140 Raglan Men	<b>518</b>	145.05	<b>ST9510</b> Sharon V-Neck Women		<b>70</b>
404.05	<b>ST5240</b> Active Softest Shell Hooded Jacket	<b>325</b>	013.05	<b>ST8420</b> Active 140 LS Men	<b>522</b>	143.05	<b>ST9530</b> Sharon Henley T-Shirt		<b>120</b>
492.05	<b>ST5250</b> Active Biker Jacket	<b>377</b>	032.05	<b>ST8440</b> Active 140 Sleeveless Men	<b>521</b>	104.05	<b>ST9550</b> Sharon Oversized Crew Neck		<b>103</b>
495.05	<b>ST5260</b> Active Quilted Jacket	<b>376</b>	592.05	<b>ST8450</b> Active 140 Polo Men	<b>170</b>	105.05	<b>ST9560</b> Sharon Oversized Long Sleeve		<b>105</b>
494.05	<b>ST5270</b> Active Quilted Blouson	<b>378</b>	014.05	<b>ST8500</b> Active 140 Raglan Women	<b>518</b>	144.05	<b>ST9580</b> Sharon Henley LS		<b>120</b>
493.05	<b>ST5280</b> Active Pilot Jacket	<b>378</b>	010.05	<b>ST8540</b> Active 140 Tank Women	<b>521</b>	115.05	<b>ST9600</b> Clive Crew Neck		<b>107</b>
894.05	<b>ST5300</b> Active Padded Jacket Women	<b>376</b>	015.05	<b>ST8570</b> Active 140 Raglan Kids	<b>522</b>	116.05	<b>ST9610</b> Clive V-Neck		<b>107</b>
845.05	<b>ST5310</b> Active Padded Vest Women	<b>375</b>	086.05	<b>ST8600</b> Active Cotton Touch Men	<b>517</b>	110.05	<b>ST9620</b> Clive Long Sleeve		<b>130</b>
893.05	<b>ST5320</b> Active Urban Padded Jacket Women	<b>378</b>	087.05	<b>ST8700</b> Active Cotton Touch Women	<b>517</b>	185.05	<b>ST9690</b> Dean Deep V-Neck		<b>106</b>
403.05	<b>ST5330</b> Active Softshell Jacket Women	<b>308</b>	018.05	<b>ST8800</b> Active Seamless Raglan T-Shirt	<b>518</b>	992.05	<b>ST9691</b> Dexter Boxers Men (2er Pack)		<b>543</b>
405.05	<b>ST5340</b> Women's Active Softest Shell Hooded Jacket	<b>325</b>	912.05	<b>ST8888</b> Active Performance Pants	<b>523</b>	991.05	<b>ST9692</b> Dexter Briefs Men (2er Pack)		<b>543</b>
491.05	<b>ST5350</b> Women's Active Biker Jacket	<b>377</b>	019.05	<b>ST8900</b> Women's Active Seamless Raglan T-Shirt	<b>518</b>	139.05	<b>ST9700</b> Claire Crew Neck		<b>107</b>
496.05	<b>ST5360</b> Women's Active Quilted Jacket	<b>376</b>	148.05	<b>ST9000</b> Ben Crew Neck	<b>52</b>	137.05	<b>ST9710</b> Claire V-Neck		<b>107</b>
265.05	<b>ST5600</b> Active Sweat Hoody Men	<b>208</b>	149.05	<b>ST9010</b> Ben V-Neck	<b>72</b>	126.05	<b>ST9720</b> Claire Long Sleeve		<b>130</b>
294.05	<b>ST5610</b> Active Sweatjacket Men	<b>232</b>	156.05	<b>ST9020</b> Morgan Crew Neck	<b>38</b>	142.05	<b>ST9800</b> Luke Crew Neck Men		<b>89</b>
238.05	<b>ST5620</b> Active Sweatshirt	<b>193</b>	123.05	<b>ST9040</b> Morgan Long Sleeve	<b>127</b>	165.05	<b>ST9810</b> Luke V-Neck Men		<b>89</b>
248.05	<b>ST5700</b> Active Sweat Hoody Women	<b>208</b>	521.05	<b>ST9050</b> Henry Polo Men	<b>164</b>	108.05	<b>ST9850</b> David Oversized Crew Neck		<b>104</b>
283.05	<b>ST5710</b> Active Sweatjacket Women	<b>232</b>	525.05	<b>ST9060</b> Harper Polo	<b>152</b>	160.05	<b>ST9860</b> Luke Long Sleeve Henley T-shirt Men		<b>121</b>
855.05	<b>ST5800</b> Active Bonded Fleece Hoody Men	<b>523</b>	124.05	<b>ST9100</b> Finest Cotton-T Men	<b>26</b>	122.05	<b>ST9900</b> Lisa Crew Neck Women		<b>89</b>
830.05	<b>ST5810</b> Active Bonded Fleece Jacket Men	<b>523</b>	125.05	<b>ST9110</b> Finest Cotton-T Women	<b>26</b>	184.05	<b>ST9910</b> Lisa V-Neck Women		<b>89</b>
400.05	<b>ST5830</b> Active Performance Jacket Men	<b>375</b>	154.05	<b>ST9120</b> Megan Crew Neck	<b>38</b>	109.05	<b>ST9950</b> Daisy Oversized Crew Neck		<b>104</b>
832.05	<b>ST5850</b> Active Knit Fleece Jacket Men	<b>300</b>	129.05	<b>ST9130</b> Megan V-Neck	<b>72</b>	107.05	<b>ST9960</b> Daisy Racerback Top		<b>142</b>
831.05	<b>ST5910</b> Active Bonded Fleece Jacket Women	<b>523</b>	523.05	<b>ST9150</b> Hanna Polo Women	<b>152</b>				
401.05	<b>ST5930</b> Active Performance Jacket Women	<b>375</b>	118.05	<b>ST9200</b> James Crew Neck Men		<b>48</b>			
833.05	<b>ST5950</b> Active Knit Fleece Jacket Women	<b>300</b>	167.05	<b>ST9210</b> James V-Neck Men		<b>76</b>			
035.05	<b>ST8000</b> Active Sports-T Men	<b>520</b>	127.05	<b>ST9220</b> Organic Slub		<b>28</b>			



Leicht umzusetzbar



Organisch

Art.-Nr.

Marken-Artikelnummer  
Produktname

S.





012.18	<b>AFP-1</b> Gravity Thermal Jacket	<b>380</b>
015.18	<b>AFP-1W</b> Women's Gravity Thermal Jacket	<b>380</b>
445.18	<b>AXF-1</b> Avalanche Microfleece Lined Jacket	<b>379</b>
435.18	<b>B-2</b> Solar System 3-in-1 Jacket	<b>382</b>
425.18	<b>BHS-2</b> Edge Softshell	<b>324</b>
410.18	<b>BX-2</b> Cirrus H2XTREME® Softshell	<b>321</b>
402.18	<b>BXL-3</b> Ultra Light Shell	<b>320</b>
400.18	<b>CKJ-1</b> Crew Bonded Shell	<b>320</b>
401.18	<b>CKJ-3</b> Crew Softshell	<b>320</b>
810.18	<b>FZF-1</b> Men's Tundra Stretch Fleece	<b>298</b>
600.18	<b>GBW-1L</b> Waterproof Gear Bag	<b>636</b>
433.18	<b>GSX-1</b> Axis Shell	<b>379</b>
431.18	<b>GSX-2</b> Axis Jacket	<b>381</b>
432.18	<b>GSX-2W</b> Ladies' Axis Jacket	<b>381</b>
415.18	<b>HS-1</b> Epsilon H2XTREME® Softshell	<b>329</b>
481.18	<b>PFJ-3</b> Altitude Jacket	<b>380</b>
454.18	<b>PFJ-3W</b> Ladies' Altitude Jacket	<b>380</b>
429.18	<b>SSJ-1</b> Atmosphere 3-in-1 Jacket	<b>381</b>
430.18	<b>SSJ-1W</b> Ladies' Atmosphere 3-in-1 Jacket	<b>381</b>
423.18	<b>SSR-3</b> Stratus Light Shell Jacket	<b>379</b>
424.18	<b>SSR-3W</b> Ladies' Stratus Light Shell Jacket	<b>379</b>
439.18	<b>VPX-4</b> Mens Fusion 5-in-1	<b>382</b>
419.18	<b>XB-2M</b> Men's Expedition Softshell	<b>329</b>
440.18	<b>XR-5</b> Mens Beaufort 3-in-1	<b>379</b>

150.54	<b>1000</b> Basic Tee	<b>44</b>
138.54	<b>1000B</b> Junior Basic Tee	<b>405</b>
134.54	<b>1050</b> Ladies Basic Tee	<b>44</b>
577.54	<b>1400</b> Heavy Polo Piqué	<b>161</b>
578.54	<b>1401</b> Ladies Heavy Polo Piqué	<b>161</b>
504.54	<b>1402</b> Club Polo	<b>179</b>
503.54	<b>1403</b> Ladies Club Polo	<b>179</b>
500.54	<b>1405</b> Luxury Stretch Polo	<b>174</b>

501.54	<b>1406</b> Luxury LS Stretch Polo	<b>182</b>
507.54	<b>1407</b> Luxury Stripe Stretch Polo	<b>174</b>
508.54	<b>1408</b> Ladies Luxury Stripe Stretch Polo	<b>174</b>
509.54	<b>1410</b> Fashion Luxury Stretch Polo	<b>172</b>
510.54	<b>1412</b> Fashion LS Luxury Stretch Polo	<b>182</b>
586.54	<b>1440</b> Pima Cotton Polo	<b>163</b>
585.54	<b>1441</b> Ladies Pima Cotton Polo	<b>163</b>
513.54	<b>145</b> Ladies Luxury Stretch Polo	<b>174</b>
520.54	<b>146</b> Ladies Luxury LS Stretch Polo	<b>182</b>
545.54	<b>2400</b> Pocket Polo	<b>169</b>
183.54	<b>401</b> Mens Stretch V-Tee	<b>111</b>
139.54	<b>450</b> Ladies Stretch Tee	<b>111</b>
137.54	<b>455</b> Ladies Stretch Tee Extra Lang	<b>110</b>
135.54	<b>456</b> Ladies Stretch Top Extra Lang	<b>132</b>
126.54	<b>457</b> Ladies Stretch LS Tee Extra Lang	<b>110</b>
100.54	<b>460</b> Ladies 3/4 Sleeve Stretch Tee	<b>110</b>
106.54	<b>5000</b> Luxury Tee	<b>52</b>
107.54	<b>5001</b> Ladies Luxury Tee	<b>52</b>
152.54	<b>5002</b> Luxury Pocket V-Tee	<b>76</b>
145.54	<b>5003</b> Ladies Luxury Pocket V-Tee	<b>76</b>
123.54	<b>5030</b> Ladies City Tee	<b>52</b>
142.54	<b>5050</b> Urban Melange Tee	<b>93</b>
122.54	<b>5051</b> Ladies' Urban Melange Tee	<b>93</b>
110.54	<b>5060</b> Raw Edge Tee	<b>53</b>
111.54	<b>5061</b> Ladies Raw Edge Tee	<b>53</b>
112.54	<b>5062</b> Roll-Up Tee	<b>53</b>
113.54	<b>5063</b> Ladies Roll-Up Tee	<b>53</b>
114.54	<b>5070</b> Ringer Tee	<b>116</b>
115.54	<b>5071</b> Ladies Ringer Tee	<b>116</b>
116.54	<b>5072</b> Baseball Tee Long Sleeve	<b>114</b>
117.54	<b>5073</b> Ladies Baseball Tee Long Sleeve	<b>114</b>
153.54	<b>520</b> Mens Interlock T-Shirt	<b>68</b>
174.54	<b>530</b> Mens LS Interlock T-Shirt	<b>132</b>
237.54	<b>5400</b> Urban Sweat	<b>200</b>
250.54	<b>5401</b> Ladies Urban Sweat	<b>200</b>
293.54	<b>5402</b> Urban Zip Hoodie	<b>230</b>
241.54	<b>5403</b> Ladies Urban Zip Hoodie	<b>230</b>

204.54	<b>5404</b> Urban Two-Tone Sweat	<b>202</b>
205.54	<b>5405</b> Ladies Urban Two-Tone Sweat	<b>202</b>
948.54	<b>5406</b> Urban Pants	<b>525</b>
947.54	<b>5425</b> Sweat Pants	<b>525</b>
215.54	<b>5429</b> Heavy Sweat	<b>196</b>
276.54	<b>5430</b> Hooded Sweat	<b>220</b>
249.54	<b>5431</b> Ladies Hooded Sweat	<b>220</b>
206.54	<b>5432</b> Two-Tone Hooded Sweatshirt	<b>220</b>
207.54	<b>5433</b> Ladies Two-Tone Hooded Sweatshirt	<b>220</b>
295.54	<b>5435</b> Hooded Zip Sweat	<b>230</b>
255.54	<b>5436</b> Ladies Hooded Zip Sweat	<b>230</b>
208.54	<b>5500</b> Lightweight Vintage Sweat	<b>197</b>
209.54	<b>5502</b> Lightweight Hooded Vintage Sweatshirt	<b>207</b>
101.54	<b>580</b> Ladies Interlock T-Shirt	<b>68</b>
103.54	<b>590</b> Ladies LS Interlock T-Shirt	<b>132</b>
763.54	<b>6000</b> Men's Crew Neck Sweater	<b>258</b>
764.54	<b>6001</b> Men's V-Neck Sweater	<b>258</b>
774.54	<b>6005</b> Ladies Cardigan	<b>258</b>
104.54	<b>620</b> Mens 1x1 Rib Granddad	<b>121</b>
105.54	<b>680</b> Ladies 1x1 Rib Grandma	<b>121</b>
035.54	<b>7005</b> Performance Tee	<b>524</b>
076.54	<b>7006</b> Ladies Performance Tee	<b>524</b>
037.54	<b>7020</b> COOLdry Tee	<b>524</b>
077.54	<b>7021</b> COOLdry Ladies Tee	<b>524</b>
592.54	<b>7100</b> Performance Polo	<b>525</b>
591.54	<b>7105</b> Ladies Performance Polo	<b>525</b>
180.54	<b>8000</b> Sof-Tee	<b>60</b>
185.54	<b>8005</b> Mens Fashion Sof-Tee	<b>60</b>
184.54	<b>8006</b> Mens Fashion V-Neck Sof-Tee	<b>78</b>
108.54	<b>8007</b> Long Sleeve Fashion Sof-Tee	<b>131</b>
119.54	<b>8050</b> Ladies Sof-Tee	<b>60</b>
801.54	<b>9160</b> Active Fleece	<b>290</b>
802.54	<b>9170</b> Ladies Active Fleece	<b>290</b>
812.54	<b>9200</b> Malibu Fleece	<b>298</b>
813.54	<b>9201</b> Ladies Malibu Fleece	<b>298</b>
814.54	<b>9202</b> Urban Hooded Fleece	<b>297</b>
815.54	<b>9203</b> Ladies Urban Hooded Fleece	<b>297</b>

433.54	<b>9510</b>		<b>322</b>
<b>NEW</b>	Lightweight Performance Softshell		
434.54	<b>9511</b>		<b>322</b>
<b>NEW</b>	Ladies Lightweight Performance Softshell		
435.54	<b>9514</b>		<b>322</b>
<b>NEW</b>	Hooded Lightweight Performance Softshell		
436.54	<b>9515</b>		<b>322</b>
<b>NEW</b>	Ladies Hooded Lightweight Performance Softshell		
418.54	<b>9610</b>		<b>387</b>
<b>NEW</b>	Hooded Aspen Crossover Jacket		
419.54	<b>9611</b>		<b>387</b>
<b>NEW</b>	Ladies Hooded Aspen Crossover Jacket		
810.54	<b>9615</b>		<b>301</b>
	Aspen Fleece Jacket		
811.54	<b>9616</b>		<b>301</b>
	Ladies Aspen Fleece Jacket		
816.54	<b>9617</b>		<b>301</b>
	Hooded Aspen		
817.54	<b>9618</b>		<b>301</b>
	Ladies Hooded Aspen		
408.54	<b>9620</b>		<b>388</b>
	Vancouver Down Jacket		
409.54	<b>9621</b>		<b>388</b>
	Ladies Vancouver Down Jacket		
426.54	<b>9624</b>		<b>384</b>
<b>NEW</b>	Crossover Bodywarmer		
425.54	<b>9625</b>		<b>384</b>
<b>NEW</b>	Ladies Crossover Bodywarmer		
421.54	<b>9626</b>		<b>385</b>
	Crossover Jacket		
422.54	<b>9627</b>		<b>385</b>
	Ladies' Crossover Jacket		
423.54	<b>9628</b>		<b>386</b>
	Hooded Crossover Jacket		
424.54	<b>9629</b>		<b>386</b>
	Ladies' Hooded Crossover Jacket		
481.54	<b>9630</b>		<b>384</b>
	Zepelin Jacket		
454.54	<b>9631</b>		<b>384</b>
	Ladies Zepelin Jacket		
414.54	<b>9632</b>		<b>383</b>
	Zepelin Vest		
420.54	<b>9633</b>		<b>383</b>
	Ladies Zepelin Vest		
406.54	<b>9634</b>		<b>385</b>
	Hooded Zepelin Jacket		
407.54	<b>9635</b>		<b>385</b>
	Ladies Hooded Zepelin Jacket		
411.54	<b>9636</b>		<b>388</b>
	Milano Jacket		
412.54	<b>9637</b>		<b>388</b>
	Ladies Milano Jacket		
400.54	<b>9642</b>		<b>382</b>
	Sumit Jacket		
401.54	<b>9643</b>		<b>382</b>
	Ladies Sumit Jacket		
402.54	<b>9660</b>		<b>386</b>
	Richmond Jacket		
417.54	<b>9661</b>		<b>386</b>
	Ladies Richmond Jacket		
440.54	<b>9662</b>		<b>387</b>
	Berlin Jacket		
441.54	<b>9663</b>		<b>387</b>
	Ladies Berlin Jacket		
442.54	<b>9664</b>		<b>383</b>
	Berlin Bodywarmer		
443.54	<b>9665</b>		<b>383</b>
	Ladies Berlin Bodywarmer		



610.28	<b>W100</b>		<b>611</b>
	Budget Promo Bag For Life		
601.28	<b>W101</b>		<b>612</b>
	Bag for Life - Long Handles		
611.28	<b>W101S</b>		<b>611</b>
	Bag for Life SH		
628.28	<b>W103</b>		<b>654</b>
	Cotton Party Bag for Life		
698.28	<b>W110</b>		<b>617</b>
	Cotton Gymsac		
632.28	<b>W118</b>		<b>662</b>
	Organic Cotton Drawcord Bag		
646.28	<b>W201</b>		<b>611</b>
<b>NEW</b>	Premium Cotton Tote		
647.28	<b>W210</b>		<b>618</b>
<b>NEW</b>	Premium Cotton Gymsac		
648.28	<b>W216</b>		<b>654</b>
<b>NEW</b>	Premium Cotton Stuff Bag		
649.28	<b>W225</b>		<b>632</b>
<b>NEW</b>	Premium Cotton Maxi Tote		
633.28	<b>W350</b>		<b>654</b>
	Fairtrade Cotton Canvas Cushion Cover		
606.28	<b>W406</b>		<b>612</b>
	Jute Compact Tote		
607.28	<b>W407</b>		<b>614</b>
	Classic Jute Shopper		
608.28	<b>W408</b>		<b>613</b>
	Jumbo Jute Shopper		
619.28	<b>W409</b>		<b>613</b>
	Jute Boutique Shopper		
620.28	<b>W411</b>		<b>654</b>
	Jute Petite Gift Bag		
612.28	<b>W412</b>		<b>655</b>
	Jute Mini Gift Bag		
613.28	<b>W413</b>		<b>612</b>
	Jute Midi Tote		
634.28	<b>W415</b>		<b>656</b>
	Jute Stuff Bag		
603.28	<b>W421</b>		<b>613</b>
	Printers' Midi Jute Bag		
602.28	<b>W422</b>		<b>614</b>
	Printers' Jute Classic Shopper		
650.28	<b>W425</b>		<b>655</b>
<b>NEW</b>	Cotton Pocket Jute Gift Bag		
651.28	<b>W426</b>		<b>612</b>
<b>NEW</b>	Cotton Pocket Jute Midi Tote		
652.28	<b>W427</b>		<b>613</b>
<b>NEW</b>	Cotton Pocket Jute Shopper		
635.28	<b>W431</b>		<b>656</b>
	Shimmer Jute Mini Gift Bag		
636.28	<b>W433</b>		<b>656</b>
	Shimmer Jute Bottle Bag		
637.28	<b>W437</b>		<b>614</b>
	Shimmer Jute Shopper		
640.28	<b>W441</b>		<b>655</b>
	Juco Mini Gift Bag		
641.28	<b>W447</b>		<b>613</b>
	Juco Shopper		
642.28	<b>W460</b>		<b>664</b>
	FairTrade Cotton Canvas Mini Messenger		
643.28	<b>W462</b>		<b>664</b>
	FairTrade Cotton Canvas Midi Messenger		
644.28	<b>W464</b>		<b>664</b>
	FairTrade Cotton Canvas Messenger		
653.28	<b>W544</b>		<b>662</b>
<b>NEW</b>	Dipped Base Canvas Accessory Bag		
654.28	<b>W552</b>		<b>661</b>
<b>NEW</b>	Canvas Accessory Case		
655.28	<b>W558</b>		<b>662</b>
<b>NEW</b>	Canvas Vanity Case		

656.28	<b>W572</b>		<b>661</b>
<b>NEW</b>	Reversible Canvas Organiser		
621.28	<b>W620</b>		<b>664</b>
	Fairtrade Cotton Bottle Bag		
623.28	<b>W623</b>		<b>664</b>
	Fairtrade Cotton Classic Shopper		
671.28	<b>W671</b>		<b>664</b>
	Fairtrade Camden Shopper		
625.28	<b>W701</b>		<b>429</b>
	Geschirrtuch		
604.28	<b>W801</b>		<b>665</b>
	EarthAware™ Organic Bag for Life		
609.28	<b>W810</b>		<b>665</b>
	EarthAware™ Organic Gymsac		
657.28	<b>W812</b>		<b>665</b>
<b>NEW</b>	EarthAware™ Organic Sea Bag		
658.28	<b>W814</b>		<b>665</b>
<b>NEW</b>	EarthAware™ Organic Barrel Bag		
638.28	<b>W820</b>		<b>663</b>
	EarthAware™ Spring Wristlet		
639.28	<b>W821</b>		<b>663</b>
	EarthAware™ Spring Tote		
659.28	<b>W825</b>		<b>663</b>
<b>NEW</b>	EarthAware™ Organic Spring Purse		
626.28	<b>W850</b>		<b>665</b>
	EarthAware™ Organic Marina Tote		
627.28	<b>W855</b>		<b>665</b>
	EarthAware™ Organic Marina Tote XL		



509.10	<b>XP503</b>		<b>170</b>
	Subli Piqué Polo		
167.10	<b>XP520</b>		<b>96</b>
	Subli Plus T-Shirt		
188.10	<b>XP521</b>		<b>410</b>
	Kids Subli Plus T-Shirt		
144.10	<b>XP522</b>		<b>97</b>
	Women's Subli Plus V-Neck		
166.10	<b>XP523</b>		<b>97</b>
	Women's Subli Plus T-Shirt		
157.10	<b>XP600</b>		<b>94</b>
	Sta-Cool Subli T		



310.77	<b>CAP402</b>		<b>474</b>
	Fluo Thinsulate® Hat		
399.77	<b>CAP402CH</b>		<b>473</b>
	Children's Fluo Thinsulate® Hat		
426.77	<b>HV006</b>		<b>469</b>
	Fluo Softshell Bodywarmer		
927.77	<b>HV007</b>		<b>470</b>
<b>NEW</b>	Fluo Kensington Hooded Gilet		
808.77	<b>HV008F</b>		<b>469</b>
	Fluo Fleece Reversible Bodywarmer		
495.77	<b>HV008SL</b>		<b>472</b>
	Fluo Quilted Jacket with Zip-Off Sleeves		
434.77	<b>HVJ202</b>		<b>469</b>
	Fluo 2-Tone Recovery Jerkin		
577.77	<b>HVJ210</b>		<b>473</b>
	Fluo Polo		
422.77	<b>HVJ259</b>		<b>468</b>
	Fluo Reflective Border Tabard		
437.77	<b>HVJ269</b>		<b>468</b>
	Fluo Kasack für Erwachsene		
177.77	<b>HVJ410</b>		<b>473</b>
	Fluo T-Shirt		



277.77	<b>HVJ510</b> Fluo Sweatshirt	<b>472</b>
178.77	<b>HVJ910</b> Fluo Super Light V-Neck T-Shirt	<b>473</b>
255.77	<b>HVK05</b> Fluo Hoodie	<b>473</b>
261.77	<b>HVK06</b> Fluo 1/4 Zip Sweat Shirt	<b>472</b>
877.77	<b>HVK08</b> Fluo Fleece Jacket	<b>469</b>
427.77	<b>HVK09</b> Fluo Softshell Jacket	<b>469</b>
819.77	<b>HVK10B</b> Fluo 2-Tone Fleece Jacket	<b>469</b>
480.77	<b>HVP211</b> Fluo Bomber Sicherheitsjacke	<b>471</b>
482.77	<b>HVP218</b> Fluo 2-Tone Bomber Jacket	<b>471</b>
418.77	<b>HVP300</b> Fluo Classic Motorway Jacket	<b>472</b>
410.77	<b>HVP302</b> Fluo 2 Tone Motorway Jacket	<b>472</b>
436.77	<b>HVP305</b> Fluo Tartan Contractor Jacket	<b>471</b>
411.77	<b>HVP711</b> Fluo 7-in-1 Multifunktionsjacke	<b>470</b>
922.77	<b>HVS461</b> Over Trousers Fluo Yellow	<b>471</b>
923.77	<b>HVS462</b> Over Trousers Fluo Orange	<b>471</b>
968.77	<b>HVW066</b> Fluo Print Me Armband	<b>474</b>
955.77	<b>HVW068</b> Rucksack Cover	<b>666</b>
433.77	<b>HVW100</b> Fluo 2 Band + Brace Waistcoat	<b>467</b>
435.77	<b>HVW100CH</b> Kids Fluo 2 Band + Brace Waistcoat	<b>467</b>
925.77	<b>HVW102</b> Fluo 2 Bands Waistcoat	<b>467</b>
431.77	<b>HVW120</b> Fluo Open Mesh Waistcoat	<b>468</b>
926.77	<b>HVW180</b> Fluo Ladies Executive Waistcoat	<b>467</b>
494.77	<b>HVW706</b> Fluo Kensington Jacket	<b>470</b>
421.77	<b>HVW801</b> Fluo Executive Waistcoat	<b>468</b>
423.77	<b>HVW820</b> Fluo Open Mesh Executive Waistcoat	<b>468</b>
966.77	<b>ID03</b> Arm Bands	<b>474</b>
960.77	<b>ID04</b> Heat Apply Pocket Small	<b>474</b>
961.77	<b>ID05</b> Heat Apply Pocket Medium	<b>474</b>
962.77	<b>ID06</b> Heat Apply Pocket Large	<b>474</b>
943.77	<b>WN783</b> Half Finger Gloves	<b>475</b>
944.77	<b>WN784</b> Full Finger Gloves	<b>475</b>



494.77  
Fluo Kensington Jacket





# WINTER ESSENTIALS

by **Result**<sup>®</sup>

**RC031X**  
**SOFTEX<sup>®</sup> BEANIE**

**25**  
COLOURS



**R377X**  
Braided Snood



**RC032X**  
Ocean Trapper Hat



**RC032J**  
Ocean Trapper Hat



**RC378X**  
Double Layer Knitted Hat



**R369X**  
HDi Quest Knitted Hat



**RC376X**  
Braided Hat



**R361X**  
Whistler Snood Hood

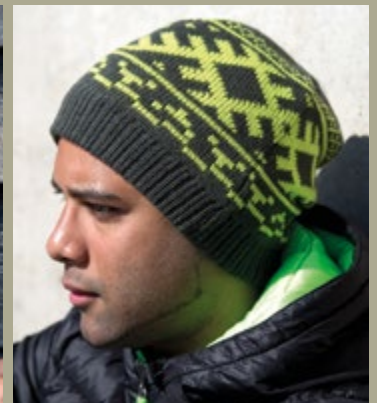

**R371X**  
Nordic Knitted Hat

## WRAP YOURSELF IN WARMTH



# DIE RICHTIGE WAHL

## PARTNER MARKEN



## INTERNATIONALE MARKEN

