



**Kempa**

**2018**

*Uwe Gensheimer*

UWE GENSHEIMER

# Inhaltsverzeichnis



SPONSORING  
SEITE 04



MICHELIN  
SEITE 12



TRIKOTÜBERSICHT  
SEITE 26

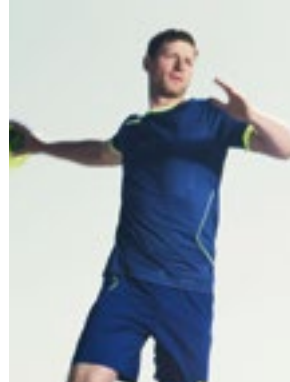

TEAMLINIE  
CURVE  
SEITE 42



TEAMLINIE  
EMOTION  
SEITE 68

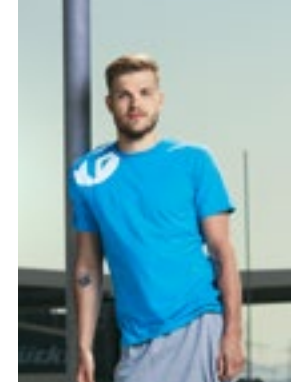

CORE 2.0 FREIZEIT  
SEITE 86

WING VS ATTACK  
SEITE 10



SCHUHE  
SEITE 14



TEAMLINIE  
CORE 2.0  
SEITE 28



TEAMLINIE  
PEAK  
SEITE 54

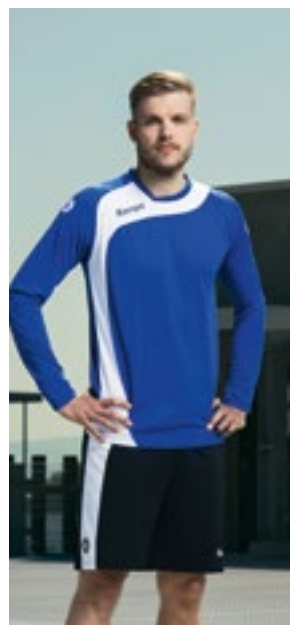

SCHIEDSRICHTER  
SEITE 84



BASICS  
SEITE 112







HOSEN  
SEITE 122



BASELAYER  
SEITE 144



CREATOR  
SEITE 156



TASCHEN  
SEITE 164



CAUTION  
SEITE 174



HÄNDLER  
SEITE 204

SOCKEN  
SEITE 140



PROTEKTOREN  
SEITE 152



HANDBÄLLE  
SEITE 158



ZUBEHÖR  
SEITE 170



DHB  
SEITE 192



INDEX  
SEITE 206



## KEMPA SPONSORING NATIONAL TEAMS



GERMANY



SWEDEN



SWEDEN



GERMANY



ICELAND





SLOVENIA



BULGARIA



QATAR



RUSSIA



ESTONIA



RUSSIA



ROMANIA



IRELAND

## KEMPA SPONSORING



UWE GENSHEIMER



JANNIK KOHLBACHER

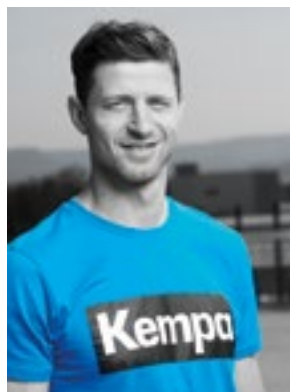

MARTIN STROBEL

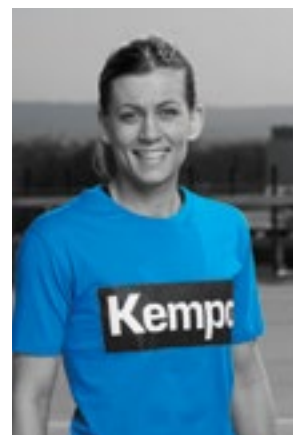

NATHALIE HAGMAN

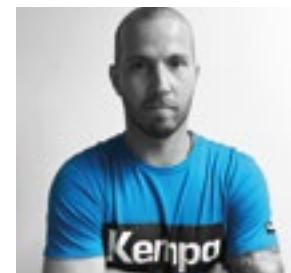

ROBERT WEBER



JONAS KÄLLMAN



BJÖRGVIN PÁLL GÚÐAVSSON



SHENJA MINEVSKAJA

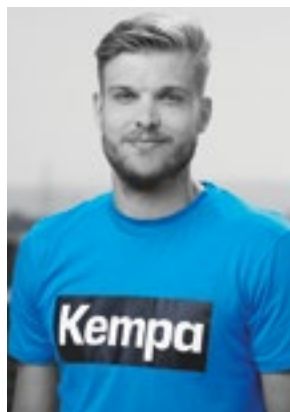

ANTON HALÉN

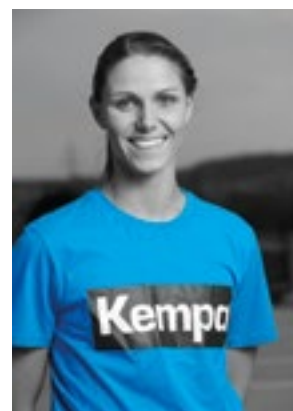

XENIA SMITS



JORDAN CAMARERO

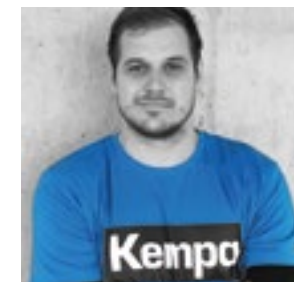

KRESO KOZINA

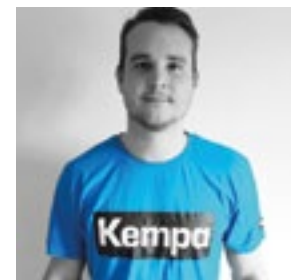

JESPER KONRADSSON

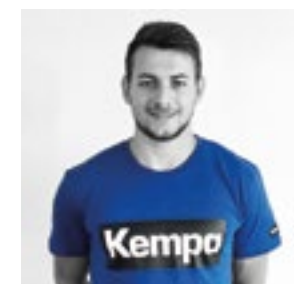

YVES KUNKEL



FABIAN GUTBROD



WENDY OBEIN



ANNE HUBINGER



ADRIEN DIPANDA



HAMPUS WANNE



MATTHIEU ONG





TOBIAS WAGNER



ANGEL FERNANDEZ



GABRIEL LOESCH



THÉO DEROT



TOBIAS SCHIMMELBAUER



JENNY ALM



SHINNOSUKE TOKUDA



BASTIAN RUTSCHMANN



CHRISTOPH THEUERKAUF



EMIL FRENND ÖFORS



TOMAS BABAK



MARIUS STEINHAUSER



MAI TAGUCHI



BJARKI MAR ELISSON



JOHANNES SELLIN



HIROKI SHIDA



DJIBRIL M'BENGUE



PHILIP STENMALM



NILS HENDRIK ARTMANN



MARIE WALL



LUKAS KARLSSON



SASCHA PFATTHEICHER



YVAN GÉRARD



RAFFAEL CAPOTE



DAMIAN KEDZIORA



PATRICK WEBER



MAX DARJ



STEFAN SALGER



LINN BLOHM



BARTOSZ KEDZIORA



JEROEN DE BEULE



FELIX CLAAR



## KEMPA TEAM SPONSORING



SC MAGDEBURG



HBV BALINGEN-WEILSTETTEN



HIF KARLSKRONA



HC ALPLA HARD



BODEN HANDBOLL IF



SG HANDBALL WESTWIEN



LONDON GD HANDBALL



HC ELBFLORENZ DRESDEN



EINTRACHT HAGEN  
HANDBALL  
KLEINRENSING



RK GORENJE VELENJE



SCDR ANAITASUNA



TSV ST. OTMAR ST. GALLEN



ALINGSÅS HK



PFADI WINTERHUR HANDBALL



SCDR ANAITASUNA



BUXTEHUDER SV



KTE KÉZILABDA



POLVA SERVITI



RK KRIM MERCATOR



TUSEM ESSEN



TUS METZINGEN



TVB 1898 STUTTGART





CESSON RM HANDBALL



HC ZTR ZAPOROZHYE



HC SPARTAK VARNA



SCM POLITEHNICA TIMISOARA



SCM CRAIOVA



PAUC HANDBALL



NANTES LAH



WYBRZEŻE GDANSK



HDB BOCHOLT HEREN



CSM BUCHAREST



MMTS KWIDZYN

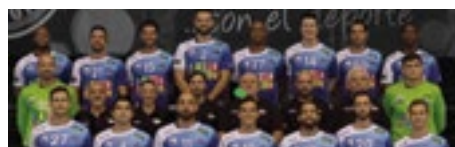

SCDR ANAITASUNA



METZ HANDBALL

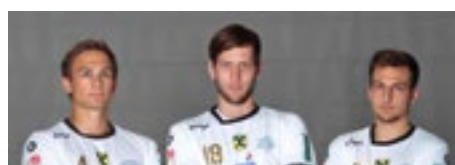

HC LINZ



TAURON STAL MIELEC



CORONA BRASOV



MEBLE WÓJCIK ELBLĄG



KPR LEGIONOWO



VÄSTERÅSIRF HF



HSG KONSTANZ



DINAMO BUCHAREST



SPÓJNIA GDYNIA



HC KUBAN KRASNODAR



CHROBRY GŁOGÓW



CSM BUCHAREST



GWARDIA OPOLE



PUENTE GENIL



HB SINT-TRUIDEN



# WING

## LIGHTNESS



V



VIDEO

WORN BY

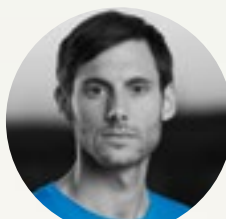

UWE GENSHEIMER



ROBERT WEBER



NATHALIE HAGMAN



XENIA SMITS



# ATTACK

## STABILITY

S



WORN BY



JANNIK KOHLBACHER



SHENJA MINEVSKAJA



ANNE HUBINGER

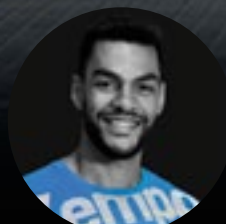

ADRIEN DIPANDA



VIDEO



Flexible Bereiche für optimale Abrollbewegungen

**FLEX SECTOR**



Abnutzungsresistente Profilstruktur

**HOLE PROFILE**



Wabenprofil mit dickeren Profilkanten garantieren Grip in jede Bewegungsrichtung

**HONEYCOMB PROFILE**



**V**

Mittelfußstütze für exzellente Stabilität und ergonomische Abrollbewegungen

**TORSION AID**



Drehpunkt mit weicher Oberfläche und runder Form für optimale Drehbewegungen

**PIVOT**



Inspiziert von MICHELIN Rennsportreifen verleiht die neue Gummimischung der Sohle eine exzellente Performance in Bezug auf Grip und Haltbarkeit.

Mehr zu unserer Kooperation unter:  
[www.kempa-sports.de/Michelin](http://www.kempa-sports.de/Michelin)



# ATTACK

Abnutzungsresistent dank einer größeren Fläche sowie verbesserte Gripeigenschaften

**HOLE PROFILE**



Flexible Bereiche für optimale Abrollbewegungen

**FLEX SECTOR**



Wabenprofil mit dickeren Profilkanten garantieren Grip in jede Bewegungsrichtung

**HONEYCOMB PROFILE**



Spezieller Bereich mit einer weichen Oberfläche und runder Form für optimale Drehbewegungen

**PIVOT**



Stützelement für:  
- exzellente Stabilität  
- ergonomische Abrollbewegungen  
- zusätzlichen Halt im Fußgewölbe

**TORSION SUPPORT**



**MICHELIN**

Inspiziert von MICHELIN Rennsportreifen verleiht die neue Gummimischung der Sohle eine exzellente Performance in Bezug auf Grip und Haltbarkeit.

Mehr zu unserer Kooperation unter:  
[www.kempa-sports.de/Michelin](http://www.kempa-sports.de/Michelin)



# ATTACK CONTENDER

## MATRYX®

MATRYX® ist ein innovatives Webmaterial aus Polyamid- und Kevlarfasern. Diese Webtechnologie ist von der Firma CHAMATEX® patentiert, welche auf die Produktion von hochwertigen Funktionsmaterialien spezialisiert ist.

Das gewebte Obermaterial ist in bestimmten Bereichen mit Kevlar verstärkt und bietet ausgezeichnete Stabilität ohne dabei an Leichtigkeit und Flexibilität einzubüßen. Die herausragende Atmungsaktivität und der hohe Tragekomfort machen MATRYX® zur perfekten Indoor Schuh Technologie.

## Kempa



Mittelfußstütze zur Unterstützung der natürlichen Rotation zwischen Rück- und Vorfuß.

**TORSION SUPPORT**



powered by



Anatomisch geformte Fersenkappe für maximale Stabilität.

**HEEL KAGE**



**KINETIC POWER**

Doppellagige EVA-Dämpfung für hervorragende Stoßdämpfung und kraftvollen Abdruck.

# CONTROL THE GAME



02 hope grün/fluo gelb



MATRYX®



HEEL KICK



TORSION SUPPORT



NEU

KIDS  
S. 22

LIEFERBAR AB APRIL 2018

**ATTACK ONE CONTENDER**

Art. 2008504

Gewicht: 318g / Größe UK 8

Größe: 6-12, 13, 14, 15

**149,99 EUR\***

01 electric lila/pink/weiß



MATRYX®



HEEL KICK



TORSION SUPPORT



NEU



LIEFERBAR AB APRIL 2018

**ATTACK ONE WOMEN CONTENDER**

Art. 2008508

Gewicht: 276g / Größe UK 6

Größe: 3,5 - 10

**149,99 EUR\***

01 tomato rot/schwarz/fluo gelb



MATRYX® mesh



NEU



LIEFERBAR AB APRIL 2018

**ATTACK TWO CONTENDER**

Art. 2008509

Gewicht: 315g / Größe UK 8

Größe: 6 - 12, 13, 14, 15

**109,99 EUR\***

02 hope grün/fluo gelb



03 energy blau/marine/fluor orange



NEU

LIEFERBAR AB APRIL 2018

**ATTACK THREE CONTENDER**

Art. 2008505

Gewicht: 312g / Größe UK 8

Größe: 3,5-12, 13

**79,99 EUR\***



01 cyan/eisblau/fluo gelb



NEU

LIEFERBAR AB APRIL 2018

**ATTACK CONTENDER  
WOMEN**

Art. 2008510

Gewicht: 272g / Größe UK 6

Größe: 3,5 - 10

**79,99 EUR\***

01 schwarz/weiß

 **MICHELIN****ATTACK MIDCUT**

Art. 2008499

Gewicht: 331g / Größe UK 8

Größe: 6 - 12, 13, 14, 15

**139,99 EUR\***



L I G H T N E S S  
T E C H N O L O G Y

**Kempa**

**SOFT FIT**

Mikrofaser-Zunge mit Antirutschbeschichtung für höchsten Komfort

**VENTILATION ZONE**

leichtes und flexibles Obermaterial mit Belüftungszonen für hohe Agilität und optimale Atmungsaktivität

**LITE KAGE**

anatomisch geformte Fersenkappe für maximalen Komfort und Stabilität

**UNGLAUBLICH  
LEICHT  
FÜR MEHR  
SCHNELLIGKEIT**

powered by



**MICHELIN**

**TORSION AID**

Mittelfußstütze für exzellente Stabilität und ergonomische Abrollbewegungen

**POWER CORE**

leichte EVA-Dämpfung mit eingebauten Softpads für angenehmen Tragekomfort und optimale Kraftübertragung



04 weiß/fair blau/marine



NEU	MICHELIN	KIDS S. 22
LIEFERBAR AB APRIL 2018		
<b>WING LITE</b>		
Art. 2008493		
Gewicht: 278g / Größe UK 8		
Größe: 6 - 12, 13, 14, 15 <b>129,99 EUR*</b>		



03 weiß/schwarz/pink



NEU	MICHELIN	KIDS S. 22
LIEFERBAR AB APRIL 2018		
<b>WING LITE WOMEN</b>		
Art. 2008496		
Gewicht: 246g / Größe UK 6		
Größe: 3,5 - 10 <b>129,99 EUR*</b>		



04 marine/weiß/fluo gelb

NEU  **MICHELIN** LIEFERBAR AB APRIL 2018**WING**

Art. 2008494

Gewicht: 280g / Größe UK 8

Größe: 6 - 12, 13, 14, 15

**99,99 EUR\***

02 berry/marine/weiß

NEU   **MICHELIN** LIEFERBAR AB APRIL 2018**WING WOMEN**

Art. 2008497

Gewicht: 248g / Größe UK 6

Größe: 3,5 - 10

**99,99 EUR\***



02 marine/kempablau

SCHUHE SIND BEDRUCKBAR

Sneaker aus gestricktem Obermaterial



★ LIMITED EDITION ★

01 fluo gelb/schwarz



03 schwarz/anthra



NEU

FARBE 02 + 03 LIEFERBAR AB APRIL 2018

**K-FLOAT**

Art. 2008507

Größe: 3,5 - 12, 13, 14, 15

**69,99 EUR\***



# B O Y S

## S T Y L E

01  
**K-LOGO T-SHIRT**

Art. 200223901  
Seite 110

02  
**ATTACK CONTENDER JUNIOR**

Art. 200850602  
Seite 24

03  
**RUCKSACK TEAM**

Art. 200490605  
Seite 167

04  
**LOGO CLASSIC SOCKEN**

Art. 200354118  
Seite 140

05  
**LEO**

Art. 200187507  
Seite 161

06  
**LEO SOFT**

Art. 200188601  
Seite 162





# G I R L S

## S T Y L E

01  
**K-LOGO T-SHIRT GIRLS**

Art. 200224101  
Seite 111

02  
**WING JUNIOR**

Art. 200849505  
Seite 25

03  
**LEO**  
Art. 200187508  
Seite 161

04  
**LOGO CLASSIC SOCKEN**

Art. 200354119  
Seite 140

05  
**RUCKSACK TEAM**

Art. 200490602  
Seite 167

02 hope grün/fluo gelb



Größe 28 - 33 (mit Klettverschluß)

03 tomato rot/schwarz/fluo gelb



Größe 28 - 33 (mit Klettverschluß)



34 - 39 (durchgehende Schnürung)



34 - 39 (durchgehende Schnürung)

NEU



LIEFERBAR AB APRIL 2018

**ATTACK CONTENDER JUNIOR**

Art. 2008506

Gewicht: 260g / Größe UK 5

Größe 28 - 33 (mit Klettverschluß)

**49,99 EUR\***

34 - 39 (durchgehende Schnürung)

**59,99 EUR\***



04 weiß/fair blau/marine



Größe 28 - 33 (mit Klettverschluss)

05 weiß/schwarz/pink



Größe 28 - 33 (mit Klettverschluss)



34 - 39 (durchgehende Schnürung)



34 - 39 (durchgehende Schnürung)

NEU MICHELIN

LIEFERBAR AB APRIL 2018

## WING JUNIOR

Art. 2008495

Gewicht: 250g / Größe UK 5

Größe 28 - 33 (mit Klettverschluss) **49,99 EUR\***

34 - 39 (durchgehende Schnürung) **59,99 EUR\***



# TRIKOTÜBERSICHT MÄNNER



NEU

LAUFZEIT INKL. 2021

**CORE 2.0**

Art. 2003095

ab **22,99 EUR\***

Seite 30

LAUFZEIT INKL. 2020

**CURVE**

Art. 2003059

ab **16,99 EUR\***

Seite 44

LAUFZEIT INKL. 2019

**PEAK**

Art. 2003055

ab **29,99 EUR\***

Seite 56

LAUFZEIT INKL. 2018

**EMOTION**

Art. 2003201

ab **27,99 EUR\***

Seite 70



## TRIKOTÜBERSICHT FRAUEN



NEU

♀

LAUFZEIT INKL. 2021

**CORE 2.0 WOMEN**

Art. 2003096

**27,99 EUR\***

Seite 32

♀

LAUFZEIT INKL. 2020

**CURVE WOMEN**

Art. 2003067

**19,99 EUR\***

Seite 46

♀

LAUFZEIT INKL. 2019

**PEAK WOMEN**

Art. 2003056

**37,99 EUR\***

Seite 58

♀

LAUFZEIT INKL. 2018

**EMOTION WOMEN**

Art. 2003203

**32,99 EUR\***

Seite 72

# CORE 2.0

## TEAMLINE



SEITE 40

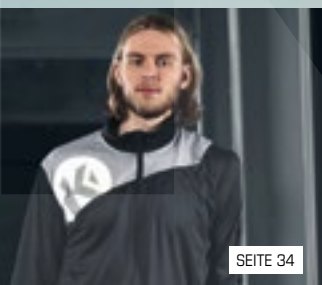

SEITE 34



SEITE 30



SEITE 36



SEITE 38

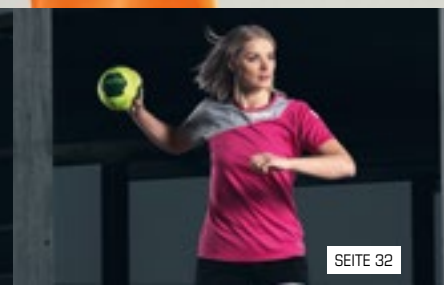

SEITE 32



**CORE 2.0 TRIKOT**

Art. 2003095

ab 22,99 EUR\*

**CORE 2.0 SHORTS**

Art. 2003097

ab 17,99 EUR\*

**CORE 2.0 TRIKOT WOMEN**

Art. 2003096

27,99 EUR\*

**CORE 2.0 SHORTS WOMEN**

Art. 2003098

22,99 EUR\*

**CORE 2.0 POLY JACKE**

Art. 2002196

ab 44,99 EUR\*

**CORE 2.0 POLY HOSE**

Art. 2005102

ab 29,99 EUR\*

**CORE 2.0 POLY JACKE WOMEN**

Art. 2002243

49,99 EUR\*

**CORE 2.0 POLY HOSE WOMEN**

Art. 2005103

34,99 EUR\*

**CORE 2.0 LANGARMSHIRT**

Art. 2002242

ab 34,99 EUR\*

**CORE 2.0 TRAINING TOP**

Art. 2002198

ab 34,99 EUR\*

PASSENDE **CORE 2.0** MIX & MATCH ARTIKEL AB SEITE 86



Uwe Gensheimer

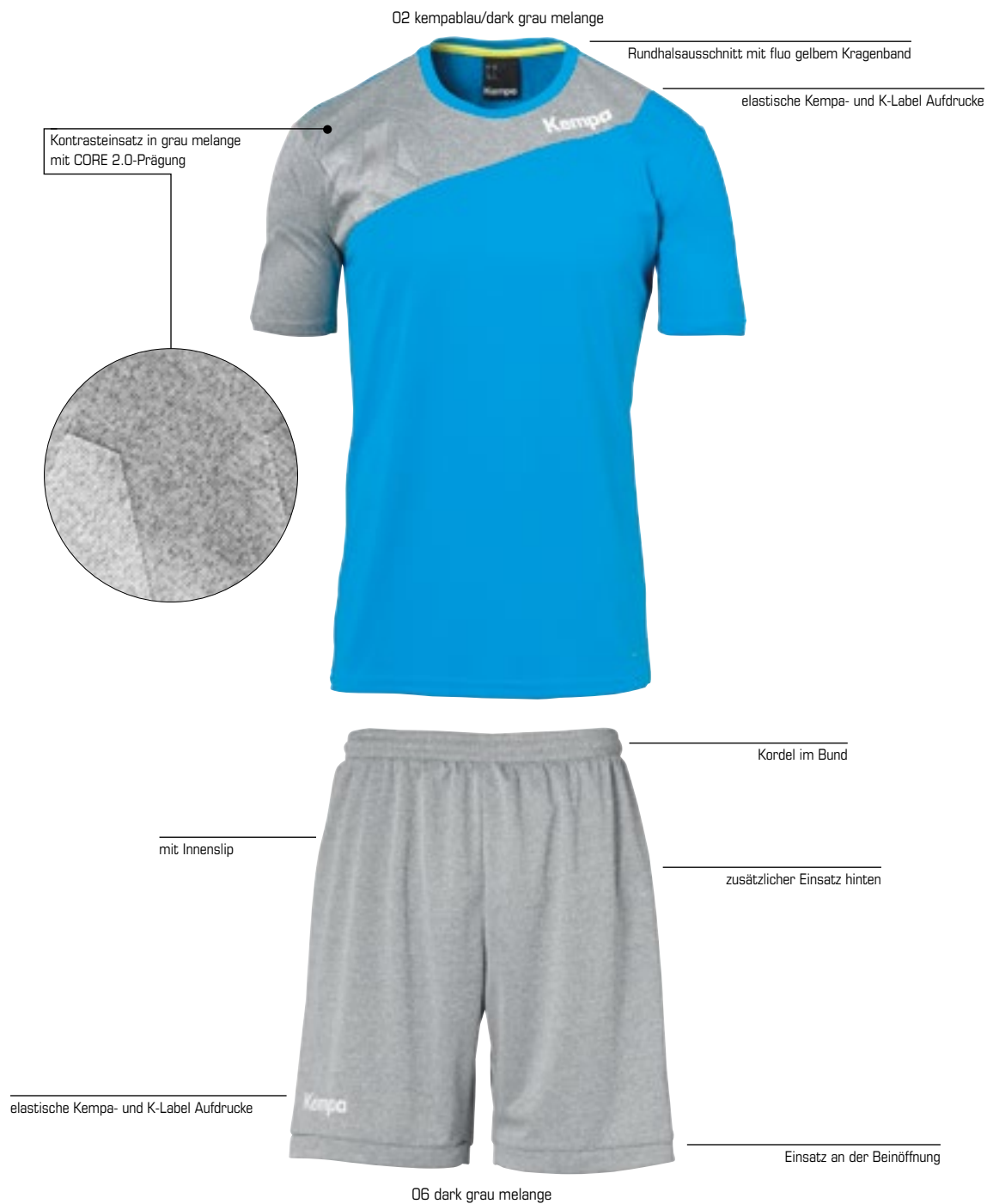



Rückseite



Seitenansicht



01 schwarz/dark grau melange



03 rot/dark grau melange



04 royal/dark grau melange



01 schwarz/dark grau melange

01 schwarz/dark grau melange

01 schwarz/dark grau melange

05 weiß/dark grau melange



07 hope grün/dark grau melange



09 fresh orange/dark grau melange



06 dark grau melange

01 schwarz/dark grau melange

01 schwarz/dark grau melange

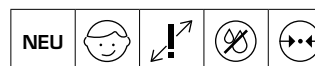

**C** LAUFZEIT INKLUSIVE 2021

## CORE 2.0 TRIKOT

Art. 2003095

<b>Material</b>	100% Polyester	
<b>Größe</b>	116, 128, 140, 152, 164 S, M, L, XL, XXL, XXXL	<b>22,99 EUR*</b> <b>27,99 EUR*</b>



**C** LAUFZEIT INKLUSIVE 2021

## CORE 2.0 SHORTS

Art. 2003097

<b>Material</b>	100% Polyester	
<b>Größe</b>	116, 128, 140, 152, 164 S, M, L, XL, XXL, XXXL	<b>17,99 EUR*</b> <b>22,99 EUR*</b>

Alternative Classic Shorts auf Seite 130.



Shenia Minevskaja





Rückseite



Seitenansicht



01 schwarz/dark grau melange



02 kempablue/dark grey mélangé



03 rot/dark grau melange



01 schwarz/dark grau melange

01 schwarz/dark grau melange

01 schwarz/dark grau melange

04 royal/dark grau melange



01 schwarz/dark grau melange

05 weiß/dark grau melange



06 dark grau melange

07 hope grün/dark grau melange



01 schwarz/dark grau melange

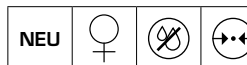

C LAUFZEIT INKLUSIVE 2021

**CORE 2.0 TRIKOT WOMEN**

Art. 2003096

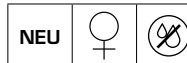
**Material** 100% Polyester**Größe** XS, S, M, L, XL, XXL**27,99 EUR\***

C LAUFZEIT INKLUSIVE 2021

**CORE 2.0 SHORTS WOMEN**

Art. 2003098

**Material** 100% Polyester**Größe** XS, S, M, L, XL, XXL**22,99 EUR\***

Alternative Classic Shorts auf Seite 131.

Fabian Gutbrod





Rückseite



Seitenansicht



02 kempablau/dark grau melange



03 rot/dark grau melange



04 royal/dark grau melange



07 hope grün/dark grau melange



01 schwarz/dark grau melange

01 schwarz/dark grau melange

01 schwarz/dark grau melange

01 schwarz/dark grau melange

NEU



LAUFZEIT INKLUSIVE 2021

**CORE 2.0 POLY JACKE**

Art. 2002196

**Material** 100% Polyester**Größe** 116, 128, 140, 152, 164  
S, M, L, XL, XXL, XXXL, 4XL**44,99 EUR\***  
**49,99 EUR\***

Jacke und Hose einzeln erhältlich.

NEU



LAUFZEIT INKLUSIVE 2021

**CORE 2.0 POLY HOSE**

Art. 2005102

**Material** 100% Polyester**Größe** 116, 128, 140, 152, 164  
S, M, L, XL, XXL, XXXL, 4XL**29,99 EUR\***  
**34,99 EUR\***

Jacke und Hose einzeln erhältlich.

Alternative Hosen ab Seite 137.

Xenia Smits





Rückseite



Seitenansicht



01 schwarz/dark grau melange



02 kempablau/dark grau melange



04 royal/dark grau melange



07 hope grün/dark grau melange



01 schwarz/dark grau melange

01 schwarz/dark grau melange

01 schwarz/dark grau melange

01 schwarz/dark grau melange

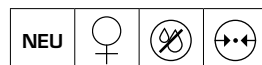

LAUFZEIT INKLUSIVE 2021

## CORE 2.0 POLY JACKE WOMEN

Art. 2002243

**Material** 100% Polyester  
**Größe** XS, S, M, L, XL, XXL

**49,99 EUR\***

Jacke und Hose einzeln erhältlich.

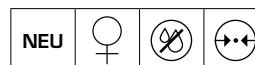

LAUFZEIT INKLUSIVE 2021

## CORE 2.0 POLY HOSE WOMEN

Art. 2005103

**Material** 100% Polyester  
**Größe** XS, S, M, L, XL, XXL

**34,99 EUR\***

Jacke und Hose einzeln erhältlich.

Alternative Hosen ab Seite 137.

Björgvin Páll Gústavsson



Rückseite



Seitenansicht



01 schwarz



02 kempablau



03 rot



06 dark grau melange



07 hope grün



09 fresh orange



**C** LAUFZEIT INKLUSIVE 2021

## CORE 2.0 TRAINING TOP

Art. 2002198

**Material** 60% Baumwolle, 40% Polyester

**Größe** 116, 128, 140, 152, 164  
S, M, L, XL, XXL, XXXL, 4XL

**34,99 EUR\***

**39,99 EUR\***





Anton Halén



Rückseite



Seitenansicht



01 schwarz/dark grau melange 02 kempablau/dark grau melange



03 rot/dark grau melange



04 royal/dark grau melange



07 hope grün/dark grau melange

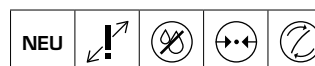

**C** LAUFZEIT INKLUSIVE 2021

## CORE 2.0 LANGARMSHIRT

Art. 2002242

**Material** 100% Polyester

**Größe** S, M, L, XL, XXL, XXXL

**34,99 EUR\***

# CURVE

## TEAMLINIE



SEITE 48

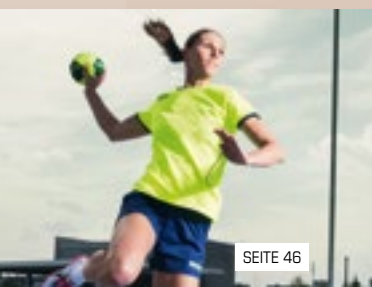

SEITE 46



SEITE 48



SEITE 52

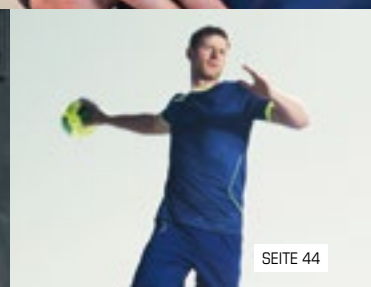

SEITE 44



SEITE 46

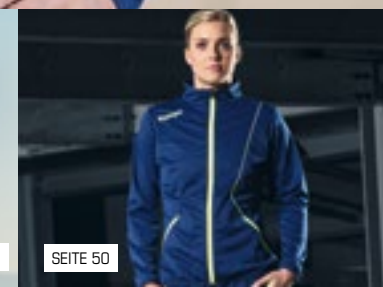

SEITE 50



**CURVE TRIKOT**

Art. 2003059

ab 16,99 EUR\*

**CURVE SHORTS**

Art. 2003062

ab 14,99 EUR\*

**CURVE TRIKOT WOMEN**

Art. 2003067

ab 19,99 EUR\*

**CURVE SHORTS WOMEN**

Art. 2003068

ab 16,99 EUR\*

**CURVE CLASSIC JACKE**

Art. 2005083

ab 34,99 EUR\*

**CURVE CLASSIC HOSE**

Art. 2005084

ab 24,99 EUR\*

**CURVE CLASSIC JACKE WOMEN**

Art. 2005086

ab 39,99 EUR\*

**CURVE CLASSIC HOSE WOMEN**

Art. 2005087

ab 29,99 EUR\*

**CURVE TRAINING TOP**

Art. 2005088

ab 34,99 EUR\*

 LAUFZEIT INKL. 2020



Martin Strobel

Kempa-Schriftzug und K-Label Aufdruck

09 deep blau/fluo gelb

asymmetrischer Kragen in Kontrastfarbe



Rippe an der Ärmelöffnung in Kontrastfarbe

FLUO

Paspel in Kontrastfarbe

Paspel in Kontrastfarbe

Kordel im Bund



ohne Innenslip

FLUO

Kempa-Schriftzug und K-Label Aufdruck

09 deep blau/fluo gelb

Rückseite



Seitenansicht



01 weiß/schwarz



02 rot/weiß



03 kempablau/gold



04 schwarz/weiß



05 schwarz/gold



04 schwarz/weiß

04 schwarz/weiß

05 schwarz/gold

04 schwarz/weiß

05 schwarz/gold

06 royal/weiß



07 grün/weiß



08 fluo gelb/deep blau



FLUO

FLUO

10 light orange/weiß



04 schwarz/weiß

04 schwarz/weiß

09 deep blau/fluo gelb

04 schwarz/weiß

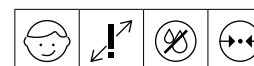

C LAUFZEIT INKLUSIVE 2020

**CURVE TRIKOT**

Art. 2003059

**Material** 100% Polyester**Größe** 116, 128, 140, 152, 164  
S, M, L, XL, XXL, XXXL**16,99 EUR\***  
**19,99 EUR\***

C LAUFZEIT INKLUSIVE 2020

**CURVE SHORTS**

Art. 2003062

**Material** 100% Polyester**Größe** 116, 128, 140, 152, 164  
S, M, L, XL, XXL, XXXL**14,99 EUR\***  
**16,99 EUR\***

Alternative Classic Shorts auf Seite 130.





Xenia Smits

08 fluo gelb/deep blau

asymmetrischer Kragen in Kontrastfarbe

Kempa-Schriftzug und K-Label Aufdruck



Rippe an der Ärmelöffnung in Kontrastfarbe

FLUO

Frauenschnitt

Paspel in Kontrastfarbe

Paspel in Kontrastfarbe

Kordel im Bund

FLUO

Frauenschnitt

ohne Innenslip



Kempa-Schriftzug und K-Label Aufdruck

09 deep blau/fluo gelb

Rückseite



Seitenansicht



01 weiß/schwarz



02 rot/weiß



03 kempablau/gold



04 schwarz/weiß



05 schwarz/gold



04 schwarz/weiß

04 schwarz/weiß

05 schwarz/gold

04 schwarz/weiß

05 schwarz/gold

06 royal/weiß



07 grün/weiß



09 deep blau/fluo gelb



10 light orange/weiß



FLUO

FLUO

04 schwarz/weiß

04 schwarz/weiß

09 deep blau/fluo gelb

04 schwarz/weiß



LAUFZEIT INKLUSIVE 2020

**CURVE TRIKOT WOMEN**

Art. 2003067

**Material** 100% Polyester**Größe** XS, S, M, L, XL, XXL**19,99 EUR\***

LAUFZEIT INKLUSIVE 2020

**CURVE SHORTS WOMEN**

Art. 2003068

**Material** 100% Polyester**Größe** XS, S, M, L, XL, XXL**16,99 EUR\***

Alternative Classic Shorts auf Seite 131.



Uwe Gensheimer

09 deep blau/fluo gelb

gestickter Kempa-Schriftzug und K-Label Aufdruck

Paspel und Reißverschlüsse in Kontrastfarbe



FLUO

Kordel im Bund

Einfassband an Bund, Ärmeln und Kragen



Paspel und Reißverschluss der Tasche in Kontrastfarbe

gestickter Kempa-Schriftzug und K-Label Aufdruck

FLUO

Reißverschluss an der Beinöffnung

verstellbare Beinöffnung

09 deep blau/fluo gelb



Rückansicht



Seitenansicht



02 rot/weiß



03 kempablau/gold



04 schwarz/weiß



05 schwarz/gold



04 schwarz/weiß

05 schwarz/gold

04 schwarz/weiß

05 schwarz/gold

06 royal/weiß



07 grün/weiß



04 schwarz/weiß

04 schwarz/weiß

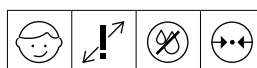

**C** LAUFZEIT INKLUSIVE 2020

## CURVE CLASSIC JACKE

Art. 2005083

**Material** 100% Polyester

**Größe** 116, 128, 140, 152, 164  
S, M, L, XL, XXL, XXXL, 4XL

**34,99 EUR\***  
**39,99 EUR\***

Jacke und Hose einzeln erhältlich.

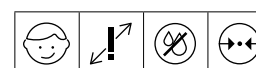

**C** LAUFZEIT INKLUSIVE 2020

## CURVE CLASSIC HOSE

Art. 2005084

**Material** 100% Polyester

**Größe** 116, 128, 140, 152, 164  
S, M, L, XL, XXL, XXXL, 4XL

**24,99 EUR\***  
**29,99 EUR\***

Jacke und Hose einzeln erhältlich.

Alternative Hosen ab Seite 137.

Anne Hubinger



09 deep blau/fluo gelb

gestickter Kempa-Schriftzug und K-Label Aufdruck

Frauenschnitt

Kordel im Bund

Frauenschnitt

Reißverschluss an der Beinöffnung



FLUO

Paspel und Reißverschlüsse in Kontrastfarbe

Einfassband an Bund, Ärmeln und Kragen



FLUO

Paspel und Reißverschluss der Tasche in Kontrastfarbe

gestickter Kempa-Schriftzug und K-Label Aufdruck

verstellbare Beinöffnung

09 deep blau/fluo gelb

Rückansicht



Seitenansicht



02 rot/weiß



04 schwarz/weiß

03 kempablau/gold



05 schwarz/gold

04 schwarz/weiß



04 schwarz/weiß

05 schwarz/gold



05 schwarz/gold

06 royal/weiß



04 schwarz/weiß

07 grün/weiß



04 schwarz/weiß



LAUFZEIT INKLUSIVE 2020

## CURVE CLASSIC JACKE WOMEN

Art. 2005086

**Material** 100% Polyester

**Größe** XS, S, M, L, XL, XXL

**39,99 EUR\***

Jacke und Hose einzeln erhältlich.



LAUFZEIT INKLUSIVE 2020

## CURVE CLASSIC HOSE WOMEN

Art. 2005087

**Material** 100% Polyester

**Größe** XS, S, M, L, XL, XXL

**29,99 EUR\***

Jacke und Hose einzeln erhältlich.

Alternative Hosen ab Seite 137.



Fabian Gutbrod



gestickter Kempa-Schriftzug und K-Label Aufdruck

08 fluo gelb/deep blau

asymmetrischer Kragen in Kontrastfarbe



Paspel in Kontrastfarbe

FLUO

Rippe an Bund und Ärmelöffnung

Rückansicht



Seitenansicht



02 rot/weiß



03 kempablau/gold



04 schwarz/weiß



05 schwarz/gold



06 royal/weiß



07 grün/weiß



09 deep blau/fluo gelb



FLUO

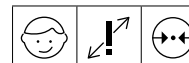

C LAUFZEIT INKLUSIVE 2020

**CURVE TRAINING TOP**

Art. 2005088

**Material** 100% Polyester**Größe** 116, 128, 140, 152, 164  
S, M, L, XL, XXL, XXXL, 4XL**34,99 EUR\***  
**39,99 EUR\***

Aufhänger mit Namensfeld innen.

# PEAK

## TEAMLINIE



SEITE 66



54

SEITE 56

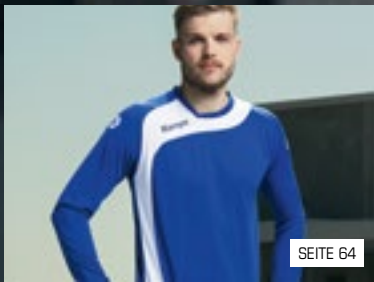

SEITE 64

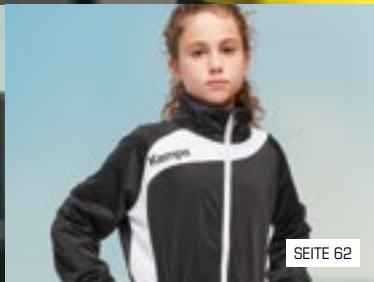

SEITE 62



SEITE 60

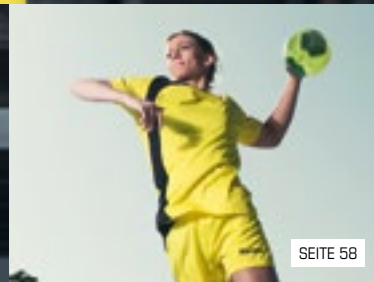

SEITE 58



SEITE 64



**PEAK TRIKOT**

Art. 2003055

ab 29,99 EUR\*

**PEAK SHORTS**

Art. 2003057

ab 22,99 EUR\*

**PEAK TRIKOT WOMEN**

Art. 2003056

ab 37,99 EUR\*

**PEAK SHORTS WOMEN**

Art. 2003058

ab 27,99 EUR\*

**PEAK LANGARMSHIRT**

Art. 2005082

39,99 EUR\*

**PEAK TRAINING TOP**

Art. 2005077

ab 44,99 EUR\*

**PEAK MULTI JACKE**

Art. 2005078

ab 49,99 EUR\*

**PEAK MULTI JACKE WOMEN**

Art. 2005079

ab 59,99 EUR\*



**LAUFZEIT INKL. 2019**

Jannik Kohlbacher



Rückansicht



Seitenansicht



01 weiß/schwarz



01 weiß/schwarz

02 rot/weiß



02 rot/weiß

03 kempablau/schwarz

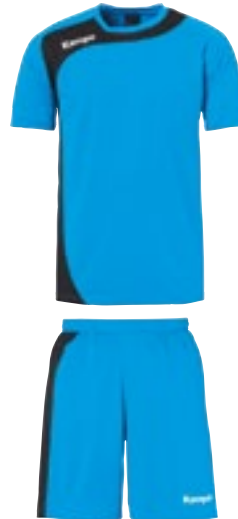

03 kempablau/schwarz

04 schwarz/weiß



04 schwarz/weiß

05 royal/weiß



05 royal/weiß

07 limonengelb/schwarz



07 limonengelb/schwarz

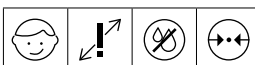

LAUFZEIT INKLUSIVE 2019

## PEAK TRIKOT

Art. 2003055

**Material** 100% Polyester

**Größe** 128, 140, 152, 164  
S, M, L, XL, XXL, XXXL

**29,99 EUR\***  
**37,99 EUR\***

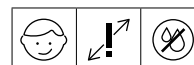

LAUFZEIT INKLUSIVE 2019

## PEAK SHORTS

Art. 2003057

**Material** 100% Polyester

**Größe** 128, 140, 152, 164  
S, M, L, XL, XXL, XXXL

**22,99 EUR\***  
**27,99 EUR\***

Alternative Classic Shorts auf Seite 130.





Nathalie Hagman



Rückansicht



Seitenansicht



01 weiß/schwarz



02 rot/weiß



03 kempablau/schwarz



01 weiß/schwarz

02 rot/weiß

03 kempablau/schwarz

04 schwarz/weiß



05 royal/weiß



06 petrol/orange



04 schwarz/weiß

05 royal/weiß

06 petrol/orange

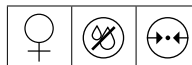

LAUFZEIT INKLUSIVE 2019

## PEAK TRIKOT WOMEN

Art. 2003056

**Material** 100% Polyester

**Größe** XS, S, M, L, XL, XXL

**37,99 EUR \***



LAUFZEIT INKLUSIVE 2019

## PEAK SHORTS WOMEN

Art. 2003058

**Material** 100% Polyester

**Größe** XS, S, M, L, XL, XXL

**27,99 EUR \***

Alternative Classic Shorts auf Seite 131.

Fabian Gutbrod



Kempa-Schriftzug und K-Label Aufdruck

schnitttechnisches Design mit  
vorverlegter Seitennaht

zwei Seitentaschen mit Reißverschluss

zwei Reißverschlusstaschen

Reißverschluss an der Beinöffnung

05 royal/weiß

Rippbündchen an Ärmel-, Kragen-  
und Saumabschluss

Raglanärmel

Grafikprägung auf dem linken Ärmel



Kordel im Bund

gestickter Kempa-Schriftzug

01 schwarz

verstellbare Beinöffnungen



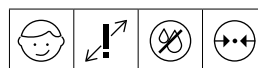

LAUFZEIT INKLUSIVE 2019

## PEAK MULTI JACKE

Art. 2005078

**Material** 100% Polyester

**Größe** 128, 140, 152, 164  
S, M, L, XL, XXL, XXXL

**49,99 EUR\***  
**59,99 EUR\***

Jacke und Hose einzeln erhältlich.

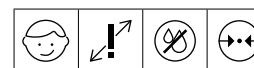

## CLASSIC HOSE

Art. 2005069

**Material** 100% Polyester

**Größe** 116, 128, 140, 152, 164  
S, M, L, XL, XXL, XXXL

**24,99 EUR\***  
**29,99 EUR\***

**Größe Farbe 01** 116, 128, 140, 152, 164  
S, M, L, XL, XXL, XXXL, 4XL

**24,99 EUR\***  
**29,99 EUR\***

Jacke und Hose einzeln erhältlich.

Alternative Hosen ab Seite 137.

Wendy Obein





♀	🚫	↔
LAUFZEIT INKLUSIVE 2019		
<b>PEAK MULTI JACKE WOMEN</b>		
Art. 2005079		
<b>Material</b>	100% Polyester	
<b>Größe</b>	XS, S, M, L, XL, XXL	<b>59,99 EUR*</b>
Jacke und Hose einzeln erhältlich.		

♀	🚫	↔
<b>CLASSIC HOSE WOMEN</b>		
Art. 2005072		
<b>Material</b>	100% Polyester	
<b>Größe</b>	XS, S, M, L, XL, XXL	<b>29,99 EUR*</b>
Jacke und Hose einzeln erhältlich.		
Alternative Hosen ab Seite 137.		



Anton Halén



05 royal/weiß

asymmetrischer Kragen

Kontrasteinsatz auf der Vorderseite

Kempa-Schriftzug und K-Label  
Aufdruck

schnitttechnisches Design  
mit vorverlegter Seitennaht

Rippeinsatz an der Ärmelöffnung



Grafikprägung auf dem linken Ärmel

Raglanärmel

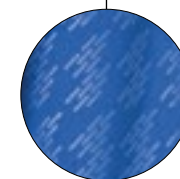

Rückansicht



Seitenansicht



02 rot/weiß



03 kempablau/schwarz



04 schwarz/weiß



06 petrol/orange



07 limonengelb/schwarz

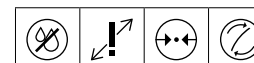

**C** LAUFZEIT INKLUSIVE 2019

## PEAK LANGARMSHIRT

Art. 2005082

**Material** 100% Polyester

**Größe** S, M, L, XL, XXL, XXXL

**39,99 EUR\***

Aufhänger mit Namensfeld innen.

Auch als Torwartoberteil geeignet.

Björgvin Páll Gústavsson



07 limonengelb/schwarz

asymmetrischer Kragen

Kontrasteinsatz auf  
der Vorderseite

gestickter Kempa-Schriftzug  
und K-Label Aufdruck

Raglanärmel

schnitttechnisches Design  
mit vorverlegter Seitennaht



Grafikprägung auf  
dem linken Ärmel

Rippeinsatz an  
der Ärmelöffnung

Rippe an der Bundöffnung



Rückansicht



Seitenansicht



02 rot/weiß



03 kempablau/schwarz



04 schwarz/weiß



05 royal/weiß



06 petrol/orange

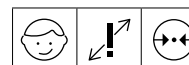

**C** LAUFZEIT INKLUSIVE 2019

## PEAK TRAINING TOP

Art. 2005077

**Material** 100% Polyester; Poly Terry

**Größe** 128, 140, 152, 164  
S, M, L, XL, XXL, XXXL **44,99 EUR\***  
**49,99 EUR\***

Aufhänger mit Namensfeld innen.

# EMOTION

## TEAMLINE



SEITE 78



SEITE 82



SEITE 76



SEITE 76



SEITE 74



SEITE 70



SEITE 80

**EMOTION TRIKOT**

Art. 2003201

ab 27,99 EUR\*

**EMOTION TRIKOT WOMEN**

Art. 2003203

32,99 EUR\*

**EMOTION SHORTS WOMEN**

Art. 2003204

22,99 EUR\*

**EMOTION KAPUZENJACKE**

Art. 2002128

ab 49,99 EUR\*

**EMOTION KAPUZENJACKE WOMEN**

Art. 2002129

59,99 EUR\*

**EMOTION CLASSIC JACKE**

Art. 2005067

ab 44,99 EUR\*

**EMOTION TRAINING TOP**

Art. 2002126

ab 39,99 EUR\*

**EMOTION LANGARMSHIRT**

Art. 2002127

ab 29,99 EUR\*



C LAUFZEIT INKL. 2018





Anton Halén

asymmetrischer Kragen mit Kontrastringel

Kempa-Schriftzug vorne und hinten



Kontrastdruck vorne

Kempa-CI Nassdruck auf dem linken Ärmel

Kontrastbündchen an den Ärmeln



Shorts mit Innenslip

Kempa-Schriftzug auf dem linken Bein

Kontrastbündchen am Beinabschluss

08 marine/rot

Rückansicht



Seitenansicht



01 kempablau/schwarz



01 kempablau/schwarz

02 rot/weiß



02 rot/weiß

03 azurblau/weiß



03 azurblau/weiß

04 grün/schwarz



04 grün/schwarz

05 maisgelb/schwarz



05 maisgelb/schwarz

06 schwarz/weiß



06 schwarz/weiß

07 orange/marine



07 marine/orange

09 weiß/schwarz



06 schwarz/weiß



LAUFZEIT INKLUSIVE 2018

## EMOTION TRIKOT

Art. 2003201

**Material** 100% Polyester

**Größe** 116/122, 128, 140, 152, 164/S  
M, L, XL, XXL, XXXL **27,99 EUR\***  
**32,99 EUR\***

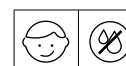

LAUFZEIT INKLUSIVE 2018

## EMOTION SHORTS

Art. 2003202

**Material** 100% Polyester

**Größe** 116/122, 128, 140, 152, 164/S  
M, L, XL, XXL, XXXL **19,99 EUR\***  
**22,99 EUR\***

Alternative Classic Shorts auf Seite 130.

Anne Hubinger





Rückansicht



Seitenansicht



01 kempablau/schwarz



01 kempablau/schwarz

02 rot/weiß



02 rot/weiß

03 azurblau/weiß



03 azurblau/weiß

04 grün/schwarz



04 grün/schwarz

05 maisgelb/schwarz



05 maisgelb/schwarz

06 schwarz/weiß



06 schwarz/weiß

07 orange/marine



07 marine/orange

08 marine/rot



08 marine/rot

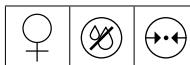

LAUFZEIT INKLUSIVE 2018

## EMOTION TRIKOT WOMEN

Art. 2003203

**Material** 100% Polyester

**Größe** XS, S, M, L, XL, XXL

**32,99 EUR\***

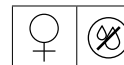

LAUFZEIT INKLUSIVE 2018

## EMOTION SHORTS WOMEN

Art. 2003204

**Material** 100% Polyester

**Größe** XS, S, M, L, XL, XXL

**22,99 EUR\***

Alternative Classic Shorts auf Seite 131.

Björgvin Páll Gústavsson



01 kempablau/schwarz

Kempa-Stickerei vorne  
und hinten am Kragen

Kontrast-Einfassband am Ärmel und Kragenöffnung

Kontrastdruck und  
schnitttechnisches Design vorne

zwei Reißverschlusstaschen



Kempa-Cl-Label auf dem linken Ärmel

zwei Reißverschlusstaschen

Kordel im Bund

gestickter Kempa-Schriftzug



Reißverschluss an der Beinöffnung

verstellbare Beinöffnungen

01 schwarz



01 schwarz

01 schwarz

01 schwarz

01 schwarz

01 schwarz



LAUFZEIT INKLUSIVE 2018

## EMOTION CLASSIC JACKE

Art. 2005067

**Material** 100% Polyester

**Größe** 128, 140, 152, 164/S  
M, L, XL, XXL, XXXL

**44,99 EUR\***  
**49,99 EUR\***

Jacke und Hose einzeln erhältlich.

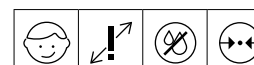

## CLASSIC HOSE

Art. 2005069

**Material** 100% Polyester

**Größe** 116, 128, 140, 152, 164  
S, M, L, XL, XXL, XXXL

**Farbe 01** 116, 128, 140, 152, 164  
S, M, L, XL, XXL, XXXL, **4XL**

**24,99 EUR\***  
**29,99 EUR\***  
**24,99 EUR\***  
**29,99 EUR\***

Jacke und Hose einzeln erhältlich.



Martin Strobel



03 azurblau/weiß

hoher Ripkragen

Kapuzenjacke

Kempa-Schriftzug vorne und auf Kapuze

Kontrastdruck und  
schnitttechnisches Design vorne

zwei Reißverschlusstaschen

Kempa-Cl-Label auf dem linken Ärmel

Kontrast Rippbündchen am Arm und Bundöffnung

Kordel im Bund

zwei Reißverschlusstaschen

gestickter Kempa-Schriftzug

Reißverschluss an der Beinöffnung

verstellbare Beinöffnungen

01 schwarz

Rückansicht



Seitenansicht



01 kempablau/schwarz



01 schwarz

02 rot/weiß



01 schwarz

04 grün/schwarz



01 schwarz

05 schwarz/maissgelb



01 schwarz

06 schwarz/weiß



01 schwarz



LAUFZEIT INKLUSIVE 2018

## EMOTION KAPUZENJACKE

Art. 2002128

**Material** 100% Polyester

**Größe** 128, 140, 152, 164/S  
M, L, XL, XXL, XXXL

**49,99 EUR\***  
**59,99 EUR\***

Jacke und Hose einzeln erhältlich.

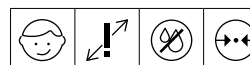

## CLASSIC HOSE

Art. 2005069

**Material** 100% Polyester

**Größe** 116, 128, 140, 152, 164  
S, M, L, XL, XXL, XXXL

**Farbe 01** 116, 128, 140, 152, 164  
S, M, L, XL, XXL, XXXL, 4XL

**24,99 EUR\***  
**29,99 EUR\***  
**24,99 EUR\***  
**29,99 EUR\***

Jacke und Hose einzeln erhältlich.

Shenia Minevskaja



Rückansicht



Seitenansicht



01 kempablau/schwarz



01 schwarz

03 azurblau/weiß



01 schwarz

04 grün/schwarz



01 schwarz

05 schwarz/maissgelb



01 schwarz

06 schwarz/weiß



01 schwarz

EMOTION



**C** LAUFZEIT INKLUSIVE 2018

## EMOTION KAPUZENJACKE WOMEN

Art. 2002129

**Material** 100% Polyester  
**Größe** XS, S, M, L, XL, XXL

**59,99 EUR\***

Jacke und Hose einzeln erhältlich.

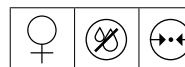

## CLASSIC HOSE WOMEN

Art. 2005072

**Material** 100% Polyester  
**Größe** XS, S, M, L, XL, XXL

**29,99 EUR\***

Jacke und Hose einzeln erhältlich.





Björgvin Páll Gústavsson

Q4 grün/schwarz

asymmetrischer Kragen mit Kontrastringel

Kempa-Schriftzug vorne und hinten

Kontrastdruck vorne und  
schnitttechnisches Design



asymmetrische Rippe an Armöffnung

Kempa-Cl-Label auf dem linken Ärmel

Rückansicht



Seitenansicht



01 kempablau/schwarz



02 rot/weiß



03 azurblau/weiß



05 maisgelb/schwarz



06 schwarz/weiß

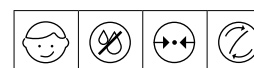

**C** LAUFZEIT INKLUSIVE 2018

## EMOTION LANGARMSHIRT

Art. 2002127

**Material** 100% Polyester

**Größe** 152, 164/S  
M, L, XL, XXL, XXXL

**29,99 EUR\***  
**34,99 EUR\***

Aufhänger mit Namensfeld innen.

Auch als Torwartoberteil geeignet.

Wendy Obein



03 azurblau/weiß

asymmetrischer Kragen mit Kontrastriegel

Kempa-Schriftzug vorne

Kontrastdruck vorne und  
schnitttechnisches Design



Kempa-Cl-Label auf dem linken Ärmel

Kontrastrippe an Armöffnung

Rückansicht



Seitenansicht



01 kempablau/schwarz



02 rot/weiß



04 grün/schwarz



05 maisgelb/schwarz



06 schwarz/weiß



**C** LAUFZEIT INKLUSIVE 2018

## EMOTION TRAINING TOP

Art. 2002126

**Material** 60% Baumwolle, 40% Polyester, Poly Terry

**Größe** 128, 140, 152, 164/S **39,99 EUR\***  
M, L, XL, XXL, XXXL **44,99 EUR\***

Aufhänger mit Namensfeld innen.





Rückseite



Seitenansicht



03 dark grau melange



04 hope grün



01 schwarz



SCHIEDS-  
RICHTER

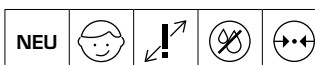

## SCHIEDSRICHTER TRIKOT

Art. 2003101

**Material** 100% Polyester

**Größe** 164, S, M, L, XL, XXL, XXXL

**49,99 EUR\***



## SCHIEDSRICHTER SHORTS

Art. 2003102

**Material** 100% Polyester

**Größe** 164, S, M, L, XL, XXL, XXXL

**34,99 EUR\***

# CORE 2.0

## FREIZEITLINIE

CORE 2.0  
FREIZEIT



SEITE 96



SEITE 106

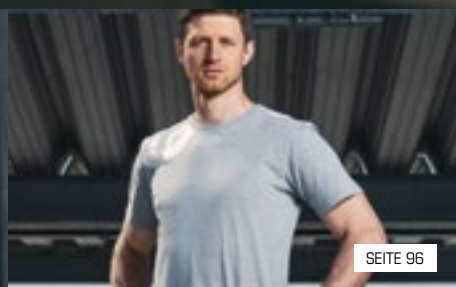

SEITE 96

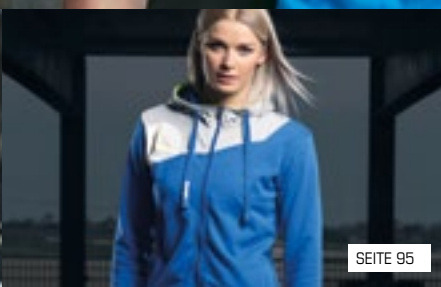

SEITE 95



SEITE 97



SEITE 108

**CORE 2.0 HOODY**

Art. 2002195  
ab 49,99 EUR\*

**CORE 2.0 KAPUZENJACKE WOMEN**

Art. 2002197  
ab 64,99 EUR\*

**CORE 2.0 KAPUZENJACKE**

Art. 2002251  
ab 54,99 EUR\*

**CORE 2.0 T-SHIRT**

Art. 2002186  
ab 17,99 EUR\*

**CORE 2.0 T-SHIRT WOMEN**

Art. 2002187  
19,99 EUR\*

**CORE 2.0 SINGLET**

Art. 2003103  
24,99 EUR\*

**CORE 2.0 SINGLET WOMEN**

Art. 2003104  
24,99 EUR\*

**CORE 2.0 PANTS**

Art. 2005089  
ab 39,99 EUR\*

**CORE 2.0 PANTS WOMEN**

Art. 2005093  
ab 44,99 EUR\*

**CORE 2.0 MODERN PANTS**

Art. 2005092  
ab 44,99 EUR\*

**CORE 2.0 SWEATSHORTS**

Art. 2005090  
ab 29,99 EUR\*

**CORE 2.0 SWEATSHORTS WOMEN**

Art. 2005091  
ab 34,99 EUR\*

**CORE 2.0 PUFFER JACKE**

Art. 2005601  
79,99 EUR\*

**CORE 2.0 SOFTSHELL JACKE**

Art. 2003254  
99,99 EUR\*

**CORE 2.0 SOFTSHELL JACKE WOMEN**

Art. 2003255  
99,99 EUR\*

**CORE 2.0 LITESHELL JACKE**

Art. 2005602  
79,99 EUR\*

**WINTERJACKE**

Art. 2005600  
149,99 EUR\*



CORE 2.0  
FREIZEIT

PASSENDE CORE 2.0 TEAMLINIE AB SEITE 28







# GREEN

---

## STYLE

01

### **SPORTTASCHE**

Art. 200489805  
Seite 166

02

### **CORE 2.0 HOODY**

Art. 200219507  
Seite 93

03

### **SPECTRUM SYNERGY PRO**

Art. 200188003  
Seite 158

04

### **ATTACK ONE CONTENDER**

Art. 200850402  
Seite 15

05

### **LOGO CLASSIC SOCKEN**

Art. 200354118  
Seite 140

06

### **CORE 2.0 TRIKOT**

Art. 200309507  
Seite 31



01



02



03



05



06



04

07



04

# P I N K

---

## S T Y L E

01

### **K-LOGO T-SHIRT**

Art. 200224001  
Seite 111

02

### **CORE 2.0 SINGLET WOMEN**

Art. 200310408  
Seite 99

03

### **LOGO CLASSIC SOCKEN**

Art. 200354119  
Seite 140

04

### **ATTACK ONE WOMEN CONTENDER**

Art. 200850801  
Seite 15

05

### **CORE 2.0 TRIKOT WOMEN**

Art. 200309609  
Seite 33

06

### **WING LITE WOMEN**

Art. 200849603  
Seite 19

06

### **CORE 2.0 SHORTS WOMEN**

Art. 200309806  
Seite 33



Uwe Gensheimer

01 schwarz/dark grau melange

Kapuze mit kontrastfarbenem Mesh Innenfutter

Kordeln mit Kempa-Druck

Kindergrößen ohne  
Kordeln an der Kapuze



Fronttasche

elastisches Rippbündchen  
an den Ärmeln und am Bund

CORE 2.0-Aufdruck vorne und  
Kempa-Aufdruck auf dem Ärmel

Rückseite



02 kempablau/dark grau melange



03 rot/dark grau melange



04 royal/dark grau melange



07 hope grün/dark grau melange



**C** LAUFZEIT INKLUSIVE 2021

## CORE 2.0 HOODY

Art. 2002195

<b>Material</b>	60% Baumwolle, 40% Polyester dark grau melange: 85% Baumwolle, 15% Viskose	
<b>Größe</b>	116, 128, 140, 152, 164 S, M, L, XL, XXL, XXXL, 4XL	<b>49,99 EUR*</b> <b>59,99 EUR*</b>

Uwe Gensheimer

01 schwarz/dark grau melange



Kindergrößen ohne  
Kordeln an der Kapuze

Kapuze mit kontrastfarbenem Mesh Innenfutter

Kordeln mit Kempa-Druck

Seitentaschen

CORE 2.0-Aufdruck vorne und  
Kempa-Aufdruck auf dem Ärmel

elastisches Rippbündchen an den Ärmeln und am Bund

Rückseite



02 kempablau/dark grau melange



03 rot/dark grau melange



04 royal/dark grau melange



07 hope green/dark grau melange



NEU



LIEFERBAR AB APRIL 2018

LAUFZEIT INKLUSIVE 2021

## CORE 2.0 KAPUZENJACKE

Art. 2002251

**Material** 60% Baumwolle, 40% Polyester  
dark grau melange: 85% Baumwolle, 15% Viskose

**Größe** 116, 128, 140, 152, 164  
S, M, L, XL, XXL, XXXL, 4XL **54,99 EUR\***  
**64,99 EUR\***

04 royal/dark grau melange

CORE 2.0-Aufdruck vorne und  
Kempa-Aufdruck auf dem Ärmel

Kapuze mit kontrastfarbenem Mesh Innenfutter

Kordeln mit Kempa-Druck

Kindergrößen ohne  
Kordeln an der Kapuze



taillierter Frauenschnitt

Seitentaschen

elastisches Rippbündchen an  
den Ärmeln und am Bund

Rückseite



01 schwarz/dark grau melange



02 kempablau/dark grau melange



03 rot/dark grau melange



07 hope grün/dark grau melange



NEU



LAUFZEIT INKLUSIVE 2021

## CORE 2.0 KAPUZENJACKE WOMEN

Art. 2002197

**Material** 60% Baumwolle, 40% Polyester  
dark grau melange: 85% Baumwolle, 15% Viskose

**Größe** XS, S, M, L, XL, XXL

**64,99 EUR\***

Shenia Minevskaja

CORE 2.0  
FREIZEIT



Anton Halén

CORE 2.0-Aufdruck vorne und  
Kempa-Aufdruck auf der Rückseite

02 kempablau

Rundhalsausschnitt mit fluo gelbem Kragenband



Rückseite



01 schwarz



03 rot



04 royal



05 weiß



06 dark grau melange



07 hope grün



**C** LAUFZEIT INKLUSIVE 2021

## CORE 2.0 T-SHIRT

Art. 2002186

**Material** 100% Baumwolle, Single Jersey

**Größe** 116, 128, 140, 152, 164  
S, M, L, XL, XXL, XXXL, 4XL

**17,99 EUR\***

**19,99 EUR\***

06 dark grau melange

Rundhalsausschnitt mit fluo gelbem Kragenband

CORE 2.0-Aufdruck vorne und  
Kempa-Aufdruck auf der Rückseite



Ärmelöffnungen zweifach gefaltet

taillierter Frauenschnitt

Rückseite



01 schwarz



02 kempablau



03 rot



04 royal



05 weiß



07 hope grün



NEU



LAUFZEIT INKLUSIVE 2021

## CORE 2.0 T-SHIRT WOMEN

Art. 2002187

**Material** 95% Baumwolle, 5% Elasthan, Single Jersey

**Größe** XS, S, M, L, XL, XXL

**19,99 EUR\***

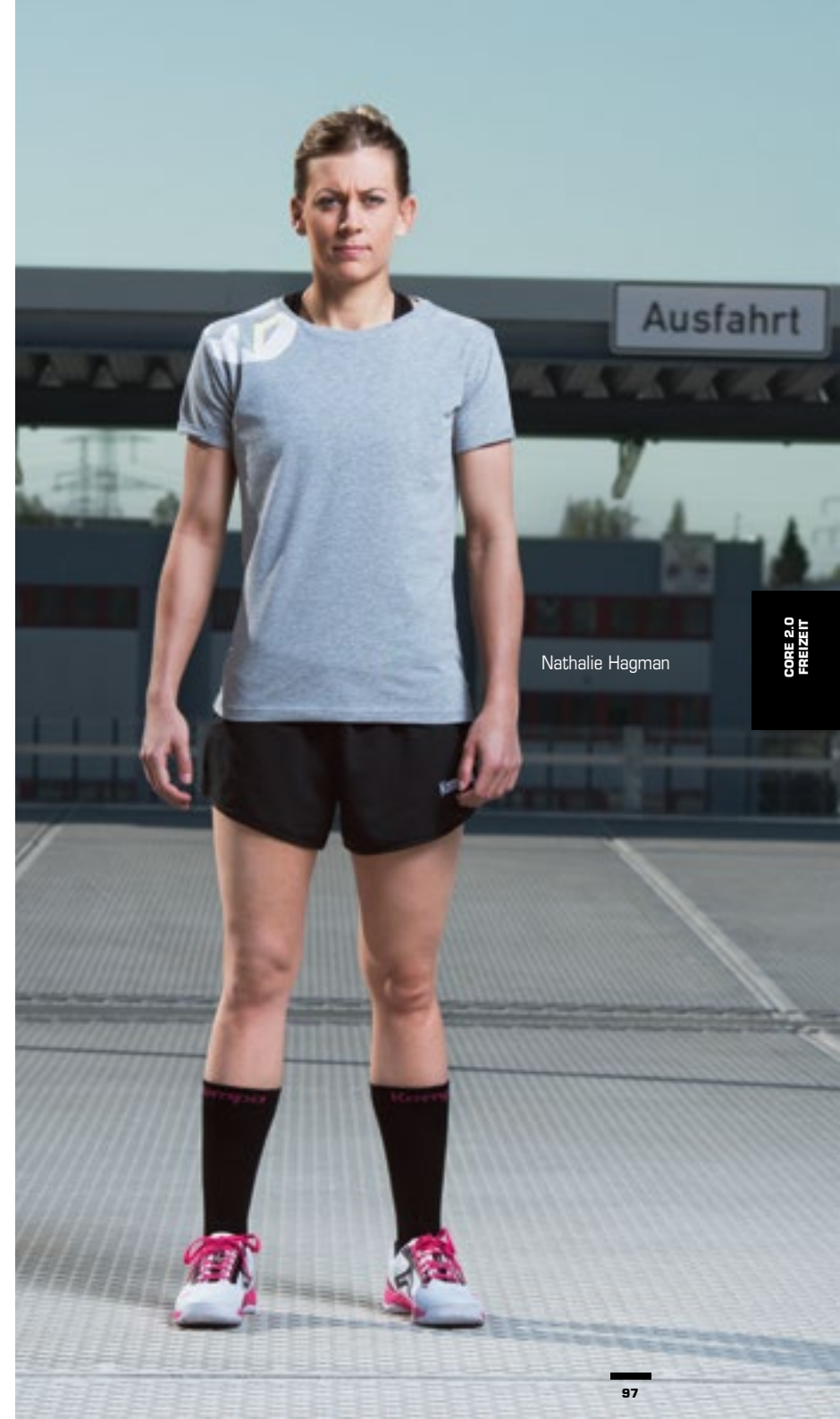

Nathalie Hagman

CORE 2.0  
FREIZEIT

Fabian Gutbrod



Rückseite



01 schwarz/dark grau melange



09 fresh orange/dark grau melange

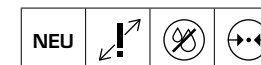

**C** LAUFZEIT INKLUSIVE 2021

## CORE 2.0 SINGLET

Art. 2003103

**Material** 100% Polyester

**Größe** S, M, L, XL, XXL, XXXL

**24,99 EUR\***



08 magenta/dark grau melange

Kontrasteinsatz in grau melange  
mit CORE 2.0-Aufdruck

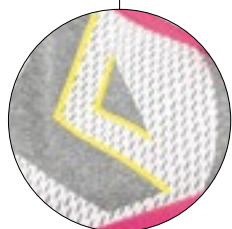

taillierter Frauenschnitt

elastischer Kempa-Aufdruck hinten

Rückseite



01 schwarz/dark grau melange



02 kempablau/dark grau melange

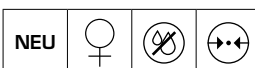

**C** LAUFZEIT INKLUSIVE 2021

## CORE 2.0 SINGLET WOMEN

Art. 2003104

**Material** 100% Polyester  
**Größe** XS, S, M, L, XL, XXL

**24,99 EUR\***

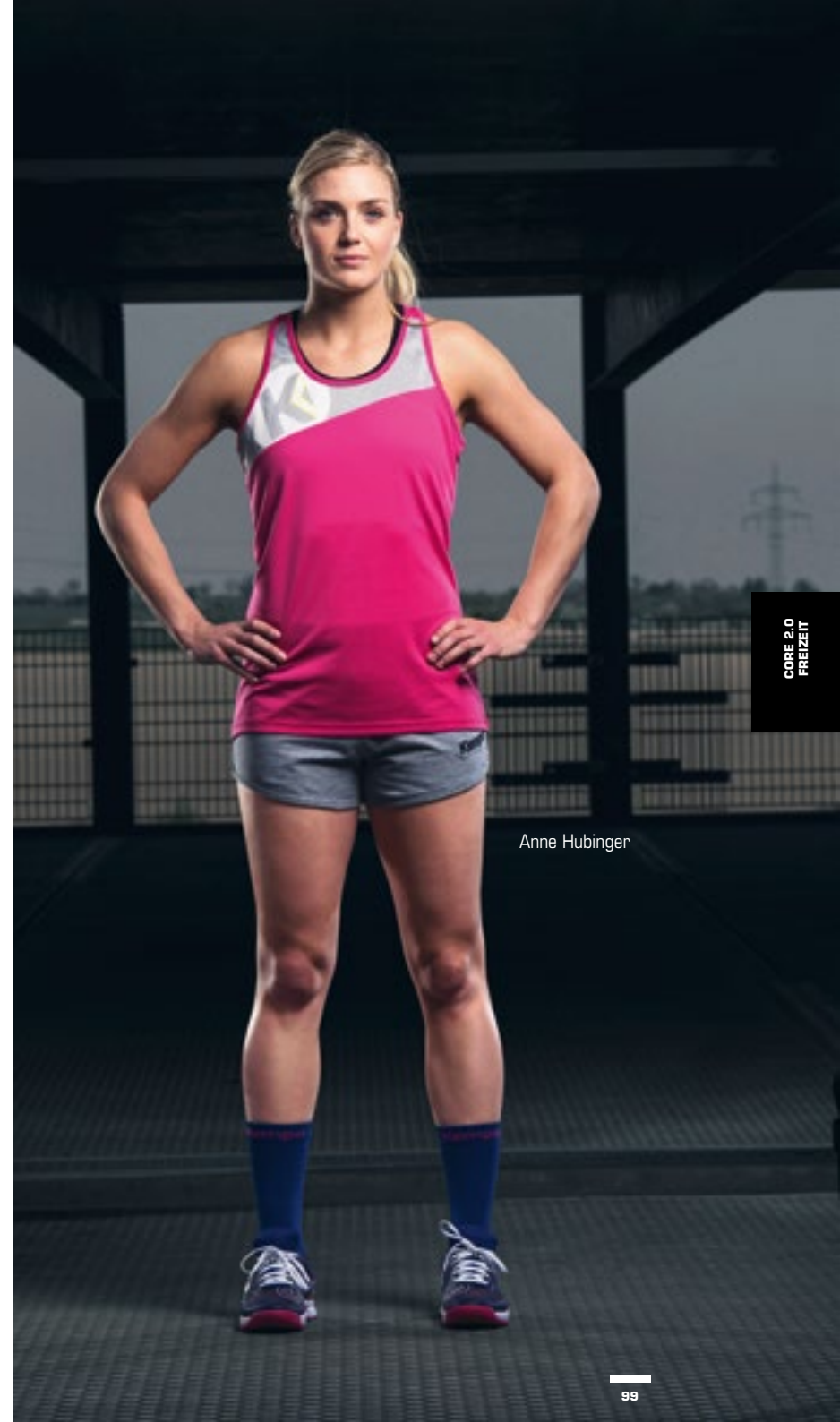

Anne Hubinger

CORE 2.0  
FREIZEIT



Martin Strobel



LAUFZEIT INKLUSIVE 2021

## CORE 2.0 HOSE

Art. 2005089

<b>Material</b>	schwarz: 60% Baumwolle, 40% Polyester dark grau melange: 85% Baumwolle, 15% Viskose	
<b>Größe</b>	116, 128, 140, 152, 164 S, M, L, XL, XXL, XXXL, 4XL	<b>39,99 EUR*</b> <b>44,99 EUR*</b>

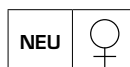

LAUFZEIT INKLUSIVE 2021	
<b>CORE 2.0 HOSE WOMEN</b>	
Art. 2005093	
<b>Material</b>	schwarz: 60% Baumwolle, 40% Polyester dark grau melange: 85% Baumwolle, 15% Viskose
<b>Größe</b>	XS, S, M, L, XL, XXL <b>44,99 EUR*</b>

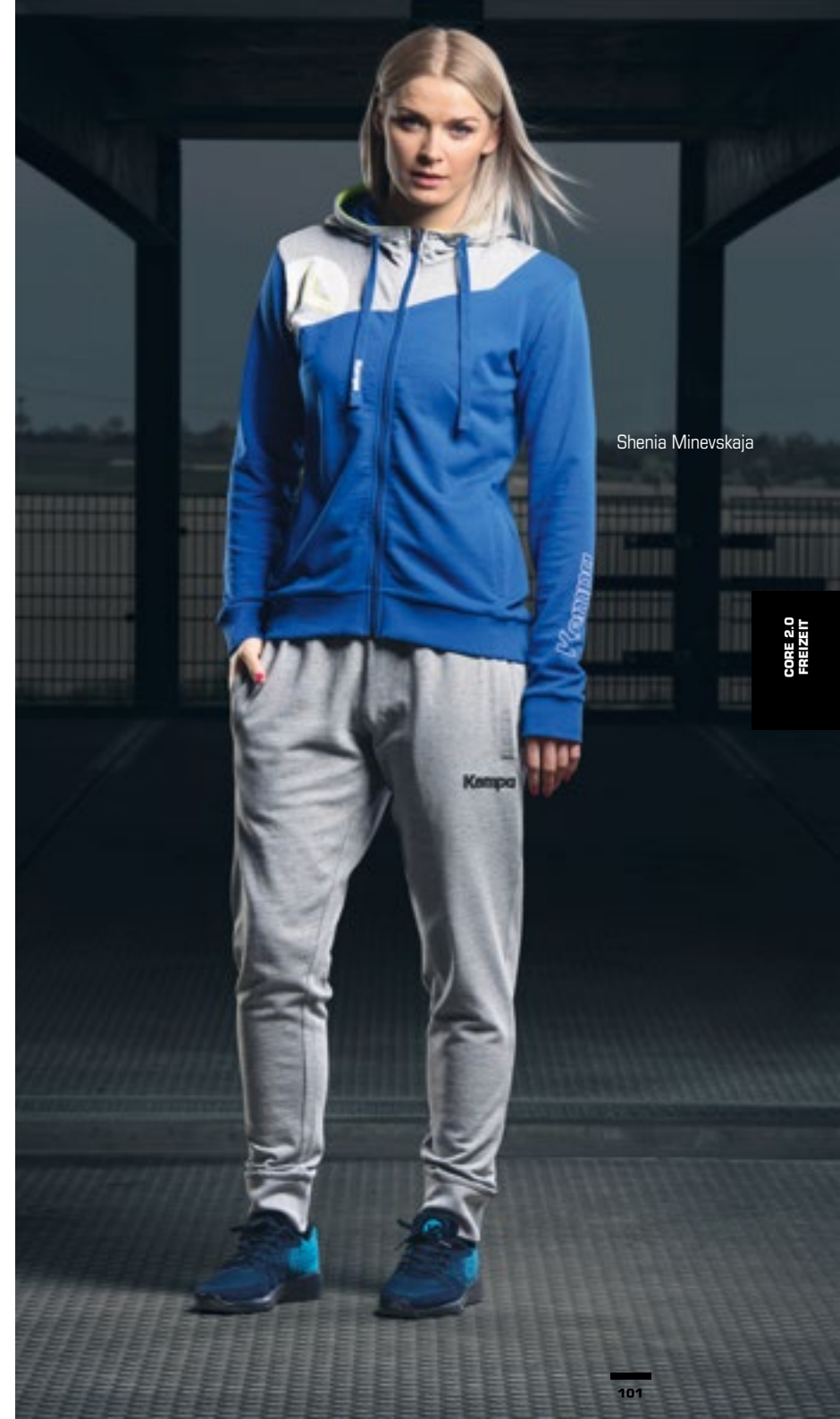

Shenia Minevskaja

CORE 2.0  
FREIZEIT

Martin Strobel

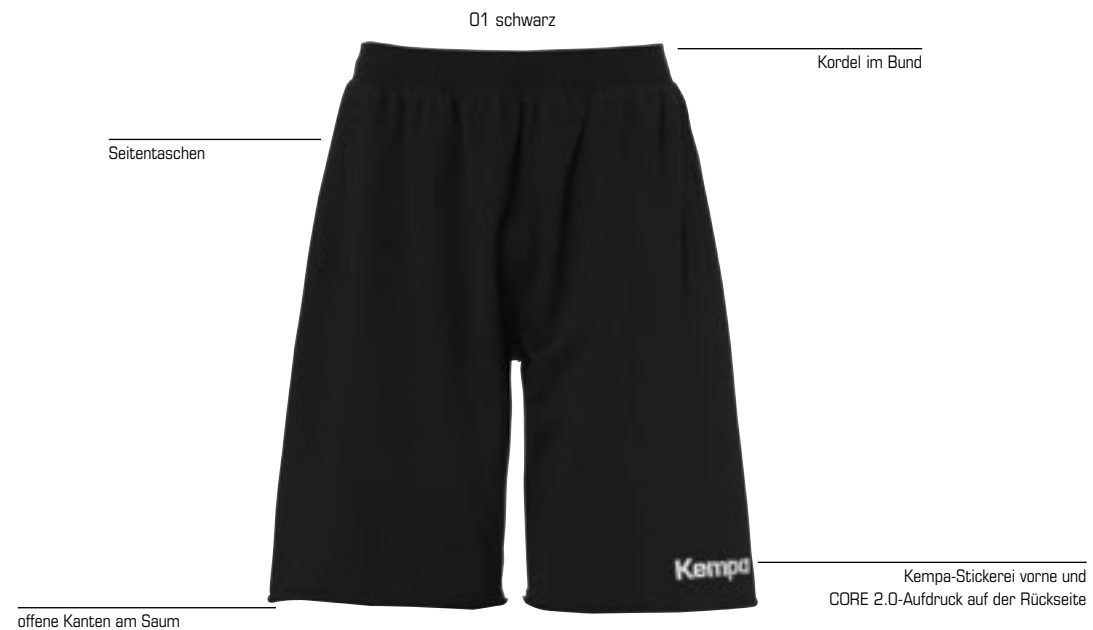

NEU		
C LAUFZEIT INKLUSIVE 2021		
<b>CORE 2.0 SWEATSHORTS</b>		
Art. 2005090		
<b>Material</b>	schwarz: 60% Baumwolle, 40% Polyester dark grau melange: 85% Baumwolle, 15% Viskose	
<b>Größe</b>	116, 128, 140, 152, 164 S, M, L, XL, XXL, XXXL, 4XL	<b>29,99 EUR*</b> <b>34,99 EUR*</b>



NEU



LAUFZEIT INKLUSIVE 2021

## CORE 2.0 SWEATSHORTS WOMEN

Art. 2005091

**Material** schwarz: 60% Baumwolle, 40% Polyester  
dark grau melange: 85% Baumwolle, 15% Viskose

**Größe** XS, S, M, L, XL, XXL **34,99 EUR\***

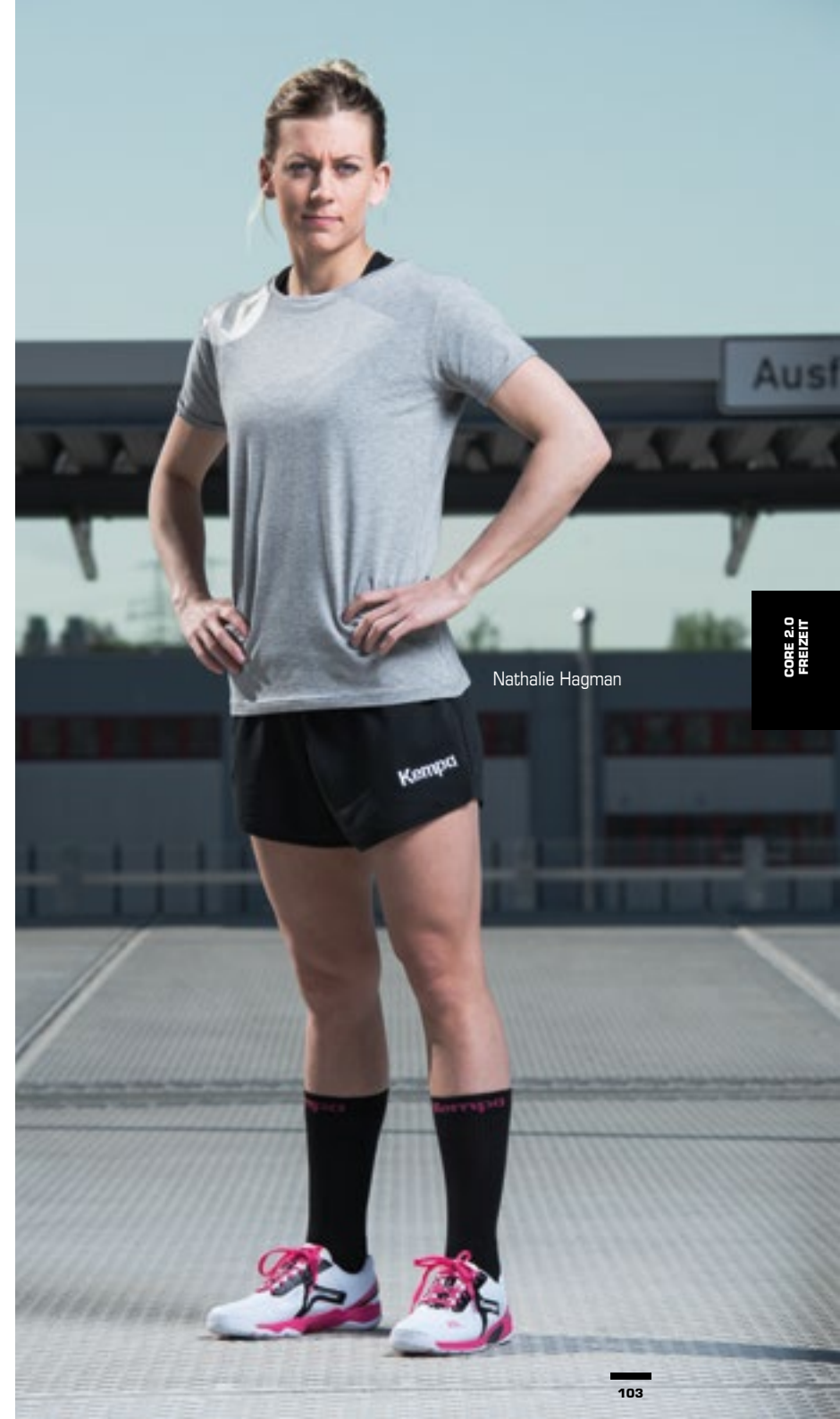

Nathalie Hagman

CORE 2.0  
FREIZEIT



Uwe Gensheimer



Rückseite



Seitenansicht



01 schwarz



06 dark grau melange



LAUFZEIT INKLUSIVE 2021

## CORE 2.0 MODERN PANTS

Art. 2005092

**Material** schwarz, kempablau: 60% Baumwolle, 40% Polyester  
dark grau melange: 85% Baumwolle, 15% Viskose

**Größe** 116, 128, 140, 152, 164  
S, M, L, XL, XXL, XXXL **44,99 EUR\***  
**49,99 EUR\***

01 schwarz

Stehkragen

reflektierender Kempa-Aufdruck vorne  
und reflektierender CORE 2.0-  
Aufdruck auf der Rückseite

Vorderteil und Rücken wattiert

Seitentaschen mit Reißverschluss

Einfassbündchen an Saum- und  
Ärmelabschluss

Ärmel aus Fleece

Rückseite

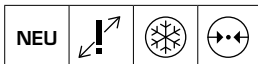

**C** LAUFZEIT INKLUSIVE 2021

## CORE 2.0 PUFFER JACKE

Art. 2005601

**Material** 100% Polyester

**Größe** S, M, L, XL, XXL, XXXL, 4XL

**79,99 EUR\***

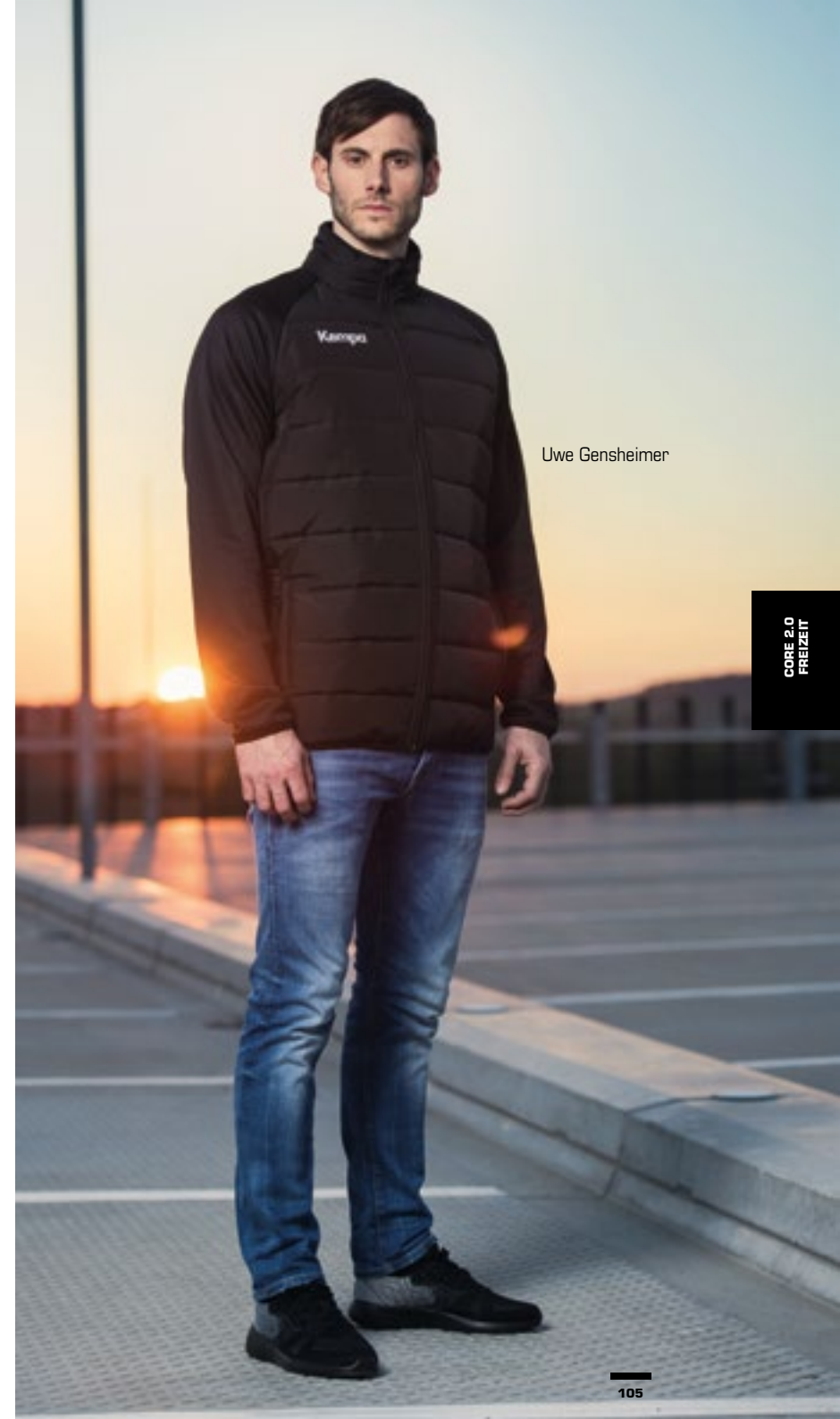

Uwe Gensheimer

CORE 2.0  
FREIZEIT

Björgvin Páll Gústavsson



CORE 2.0  
FREIZEIT

06 dark grau melange



Kapuze mit verstellbarer Kordel

reflektierende Brusttasche mit  
wasserdichtem Reißverschluss

reflektierender Kempa-Aufdruck vorne  
und reflektierender CORE 2.0-  
Aufdruck auf der Rückseite

Seitentaschen mit  
wasserdichtem  
Reißverschluss

wasserdichter Reißverschluss mit  
Kinnenschutz für hohen Tragekomfort

Ärmelöffnung mit  
verstellbarem Klettverschluss

Rückseite



Seitenansicht

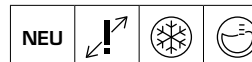

**C** LAUFZEIT INKLUSIVE 2021

## CORE 2.0 SOFTSHELL JACKE

Art. 2003254

**Material** 100% Polyester, 8.000mm Wassersäule

**Größe** S, M, L, XL, XXL, XXXL, 4XL

**99,99 EUR\***



06 dark grau melange

wasserdichter Reißverschluss mit  
Kinnschutz für hohen Tragekomfort

Kapuze mit verstellbarer Kordel

reflektierender Kempa-Aufdruck vorne  
und reflektierender CORE 2.0-Aufdruck  
auf der Rückseite

reflektierende Brusttasche  
mit wasserdichtem Reißverschluss

taillierter Frauenschnitt

Seitentaschen mit  
wasserdichtem Reißverschluss

Saumabschluss mit Einfassbündchen

Ärmelöffnung mit  
verstellbarem Klettverschluss

Rückseite

Seitenansicht



NEU



**C** LAUFZEIT INKLUSIVE 2021

## CORE 2.0 SOFTSHELL JACKE WOMEN

Art. 2003255

**Material** 100% Polyester, 8.000mm Wassersäule

**Größe** XS, S, M, L, XL, XXL

**99,99 EUR\***

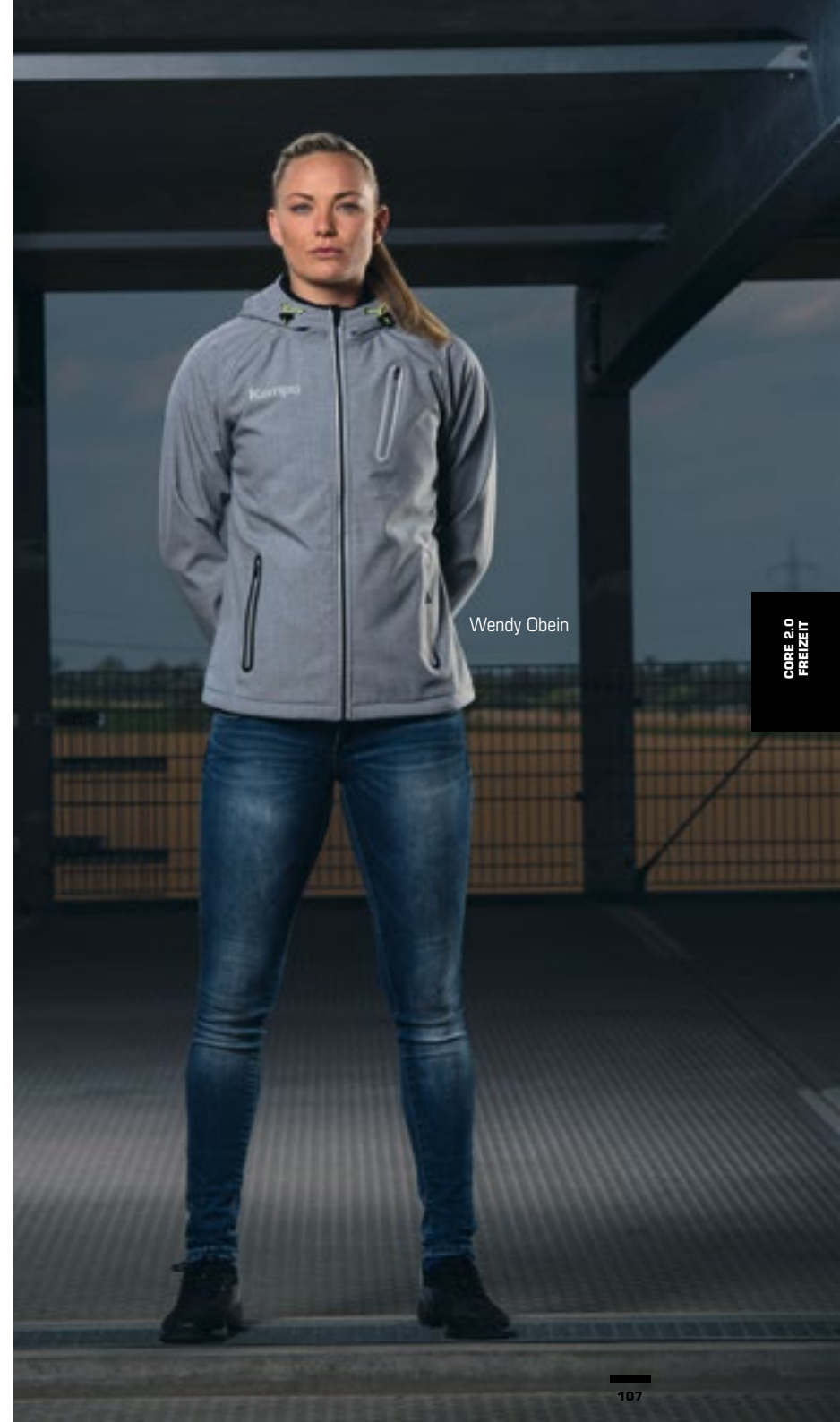

Wendy Obein

CORE 2.0  
FREIZEIT





Jannik Kohlbacher

06 dark grau melange

Kapuze mit Kontrastfarbe innen

Kempa-Aufdruck vorne und CORE  
2.0-Aufdruck auf der Rückseite



Seitentaschen mit Reißverschluss

Kontrast-Einfassbündchen an Ärmelabschluss,  
Saumabschluss und Kapuzenöffnung

Rückseite



Seitenansicht

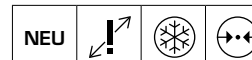

LAUFZEIT INKLUSIVE 2021

## CORE 2.0 LITESHELL JACKE

Art. 2005602

**Material** 100% Polyester, zwei Lagen

**Größe** S, M, L, XL, XXL, XXXL, 4XL

**79,99 EUR\***

01 anthra



Rückansicht



Seitenansicht



★ WASSERSÄULE 1000mm ★

## WINTERJACKE

Art. 2005600

**Material** 100% Polyester

**Größe** 164/S, M, L, XL, XXL, XXXL

**149,99 EUR\***



Björgvin Páll Gústavsson

WINTER  
JACKE



Fabian Gutbrod

01 hope grün

Rundhalsausschnitt mit Kragenband in Kontrastfarbe



Grafikdruck vorne und hinten

Rückseite



Seitenansicht



NEU



★ LIMITED EDITION ★

**K-LOGO T-SHIRT**

Art. 2002239

**Material** 97% Baumwolle, 3% Elasthan**Größe** 116, 128, 140, 152, 164  
S, M, L, XL, XXL, XXXL**19,99 EUR\***  
**24,99 EUR\***



01 electric lila



Rückseite



Seitenansicht



★ LIMITED EDITION ★

## K-LOGO T-SHIRT WOMEN

Art. 2002240

**Material** 97% Baumwolle, 3% Elasthan

**Größe** XS, S, M, L, XL, XXL

**24,99 EUR\***



★ LIMITED EDITION ★

## K-LOGO T-SHIRT GIRLS

Art. 2002241

**Material** 97% Baumwolle, 3% Elasthan

**Größe** 116, 128, 140, 152, 164

**19,99 EUR\***

Wendy Obein



FREIZEIT



# BASICS



SEITE 116

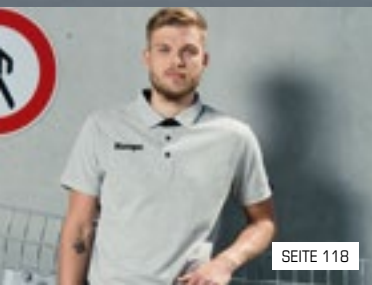

SEITE 118

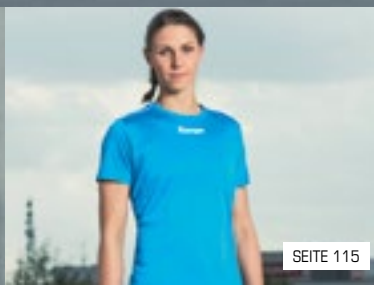

SEITE 115

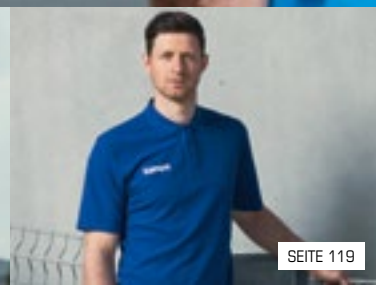

SEITE 119



SEITE 114



SEITE 114



SEITE 117

**PROMO T-SHIRT**

Art. 2002092

ab 9,99 EUR\*

**TEAM T-SHIRT**

Art. 2002091

ab 9,99 EUR\*

**POLY SHIRT**

Art. 2002346

ab 14,99 EUR\*

**POLY SHIRT WOMEN**

Art. 2002350

ab 17,99 EUR\*

**POLY POLO SHIRT**

Art. 2002348

ab 22,99 EUR\*

**POLO SHIRT WOMEN**

Art. 2002347

22,99 EUR\*

**PRIME POLO SHIRT**

Art. 2002159

39,99 EUR\*

**CLASSIC POLO SHIRT**

Art. 2002349

ab 24,99 EUR\*

**CLASSIC SHORTS**

Art. 2003160

ab 13,99 EUR\*

**CLASSIC SHORTS WOMEN**

Art. 2003210

15,99 EUR\*

**PERFORMANCE TIGHT WOMEN**

Art. 2003066

29,99 EUR\*

**TIGHT WOMEN**

Art. 2003161

27,99 EUR\*

**TIGHT KIDS**

Art. 2003162

24,99 EUR\*

**WEBSHORTS**

Art. 2003205

ab 29,99 EUR\*

**WEBSHORTS WOMEN**

Art. 2003206

34,99 EUR\*

**TORWARTHOSE**

Art. 2005890

ab 39,99 EUR\*

**CAPTURE HOSE**

Art. 2005870

ab 42,99 EUR\*

**PRÄSENTATIONS-HOSE**

Art. 2005049

ab 34,99 EUR\*

**PRÄSENTATIONS-HOSE WOMEN**

Art. 2005039

39,99 EUR\*

**CLASSIC HOSE**

Art. 2005069

ab 24,99 EUR\*

**CLASSIC HOSE WOMEN**

Art. 2005072

29,99 EUR\*

**CLASSIC K-HOSE**

Art. 2005099

29,99 EUR\*

**PERFORMANCE HOSE**

Art. 2005075

ab 34,99 EUR\*

**PERFORMANCE HOSE WOMEN**

Art. 2005076

39,99 EUR\*

**WOMEN CAPRI HOSE**

Art. 2005876

34,99 EUR\*

**SWEATHOSE**

Art. 2005884

34,99 EUR\*

**TRAINING TIGHT**

Art. 2002236

ab 34,99 EUR\*

**TRAINING TIGHT WOMEN**

Art. 2002237

39,99 EUR\*

**POCKET SHORTS**

Art. 2003108

ab 24,99 EUR\*

**SKORT**

Art. 2003099

29,99 EUR\*

**SKORT GIRLS**

Art. 2003100

24,99 EUR\*

**LOGO CLASSIC SOCKEN**

Art. 2003541

7,99 EUR\*

**TEAM CLASSIC SOCKEN**

Art. 2003536

14,99 EUR\*

**SOCKEN LANG**

Art. 2003545

11,99 EUR\*



Anton Halén



Rückansicht



02 rot



04 grün



06 schwarz



07 weiß



08 limonengelb

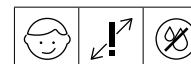

09 royal

**POLY SHIRT**

Art. 2002346

**Material** 100% Polyester**Größe** 116, 128, 140, 152, 164  
S, M, L, XL, XXL, XXXL**14,99 EUR\***  
**17,99 EUR\***





## FUNKTIONSSHIRT

Rückansicht



02 rot



04 grün



06 schwarz



07 weiß



08 limonengelb



09 royal



### POLY SHIRT WOMEN

Art. 2002350

**Material** 100% Polyester

**Größe** XS, S, M, L, XL, XXL

**17,99 EUR\***

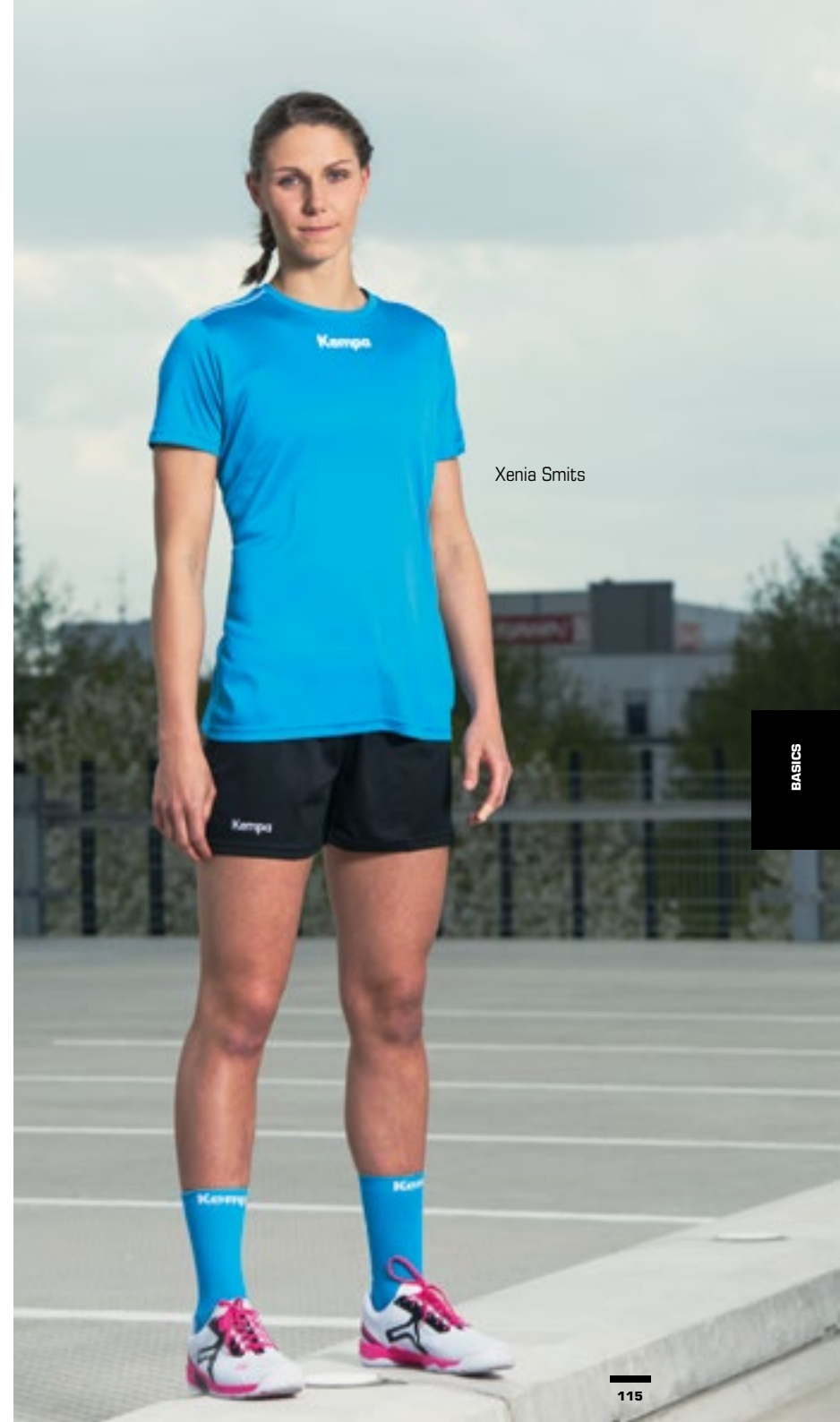

Xenia Smits



Uwe Gensheimer

BASICS

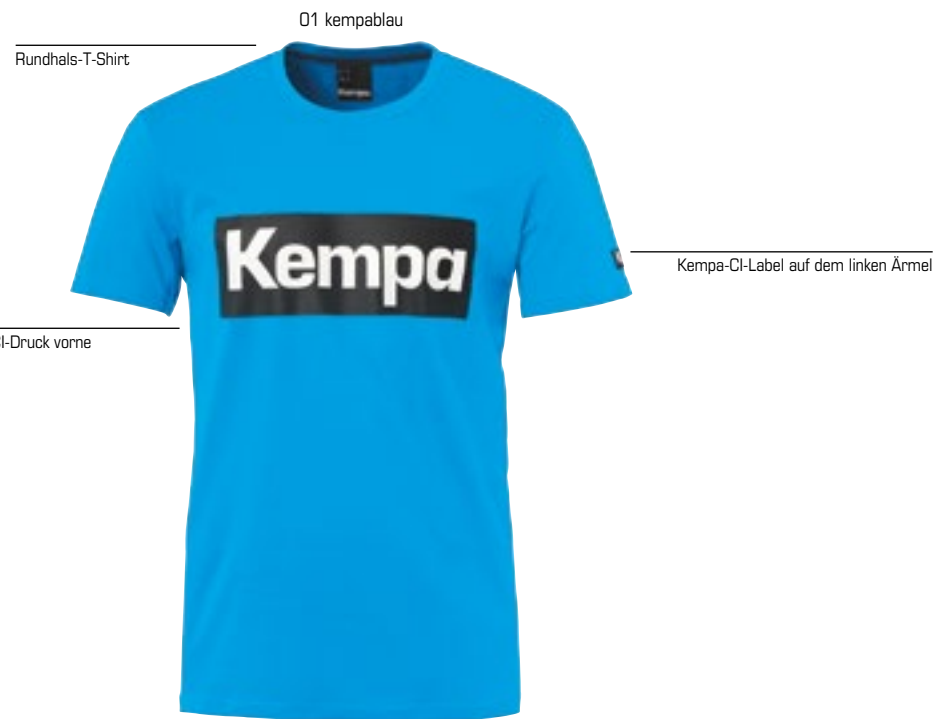

Rückansicht



02 rot



04 grün



06 schwarz



07 weiß



08 limonengelb



09 royal



## PROMO T-SHIRT

Art. 2002092

**Material** 100% Baumwolle, 160g/m<sup>2</sup>

**Größe** 116, 128, 140, 152, 164  
S, M, L, XL, XXL, XXXL, 4XL **9,99 EUR\***  
**12,99 EUR\***



Jannik Kohlbacher



## TEAM T-SHIRT

Art. 2002091

**Material** 100% Baumwolle, 160g/m<sup>2</sup>

**Größe** 116, 128, 140, 152, 164  
S, M, L, XL, XXL, XXXL, 4XL **9,99 EUR\***  
**12,99 EUR\***



Anton Halén



03 grau melange/schwarz

Kragenband und Knopfleiste in Kontrastfarbe

gestickter Kempa-Schriftzug

Bündchen an der Ärmelöffnung



Kempa-Weblabel auf dem linken Ärmel

## STRUKTURIERTES PIQUE

Schlitzöffnung mit Ziernaht

Rückansicht



01 rot/weiß



02 schwarz/weiß



### PRIME POLO SHIRT

Art. 2002159

**Material** 65% Polyester, 35% Baumwolle Piqué

**Größe** 140, 152, 164  
S, M, L, XL, XXL, XXXL, 4XL

**39,99 EUR\***



06 schwarz

gestickter Kempa-Schriftzug

Knopfleiste mit drei Knöpfen

JERSEY

Seitenschlitze

Rückansicht

01 kempablau

02 rot

04 grün

07 weiß

08 limonengelb

09 royal

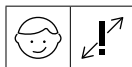

## CLASSIC POLO SHIRT

Art. 2002349

**Material** 60% Baumwolle, 40% Polyester

**Größe** 128, 140, 152, 164 **24,99 EUR\***  
S, M, L, XL, XXL, XXXL, 4XL **29,99 EUR\***

Martin Strobel

BASICS



Fabian Gutbrod

06 schwarz

Nackenband in Kontrastfarbe

Kempa-Schriftzug und K-Label Aufdruck

Knopfleiste mit drei Knöpfen

## FUNKTIONS-POLO

Rückansicht

01 kempablau

02 rot

07 weiß

09 royal

**POLY POLO SHIRT**

Art. 2002348

**Material** 100% Polyester  
**Größe** 128, 140, 152, 164  
 S, M, L, XL, XXL, XXXL

**22,99 EUR\***  
**27,99 EUR\***

07 weiß



Knopfleiste mit drei Knöpfen

gestickter Kempa-Schriftzug

Frauenschnitt

## FUNKTIONS-POLO

Rückansicht



01 kempablau



02 rot



04 grün



06 schwarz



08 limonengelb



09 royal



### POLO SHIRT WOMEN

Art. 2002347

**Material** 57% Baumwolle, 38% Polyester, 5% Elasthan; Pique  
**Größe** XS, S, M, L, XL, XXL **29,99 EUR\***

Wendy Obein



BASICS

Anton Halén



01 schwarz

elastischer Gummiband mit Kempa-Schriftzug

reflektierender Kempa-Transfer vorne und K-Label auf der Rückseite für optimale Sichtbarkeit im Dunkeln

Stretchmaterial mit ergonomischen Nähten für optimale Bewegungsfreiheit



Rückseite



Seitenansicht



NEU

**TRAINING TIGHT**

Art. 2002236

**Material** 85% Polyester, 15% Elasthan**Größe** 128, 140, 152, 164  
S, M, L, XL, XXL, XXXL**34,99 EUR\*****39,99 EUR\***

01 schwarz



elastischer Gummiband mit Kempa-Schriftzug

reflektierender Kempa-Transfer vorne und K-Label auf der Rückseite für optimale Sichtbarkeit im Dunkeln

Frauenschnitt

Stretchmaterial mit ergonomischen Nähten für optimale Bewegungsfreiheit

Rückseite



Seitenansicht



## TRAINING TIGHT WOMEN

Art. 2002237

**Material** 85% Polyester, 15% Elasthan

**Größe** XS, S, M, L, XL, XXL

**39,99 EUR\***

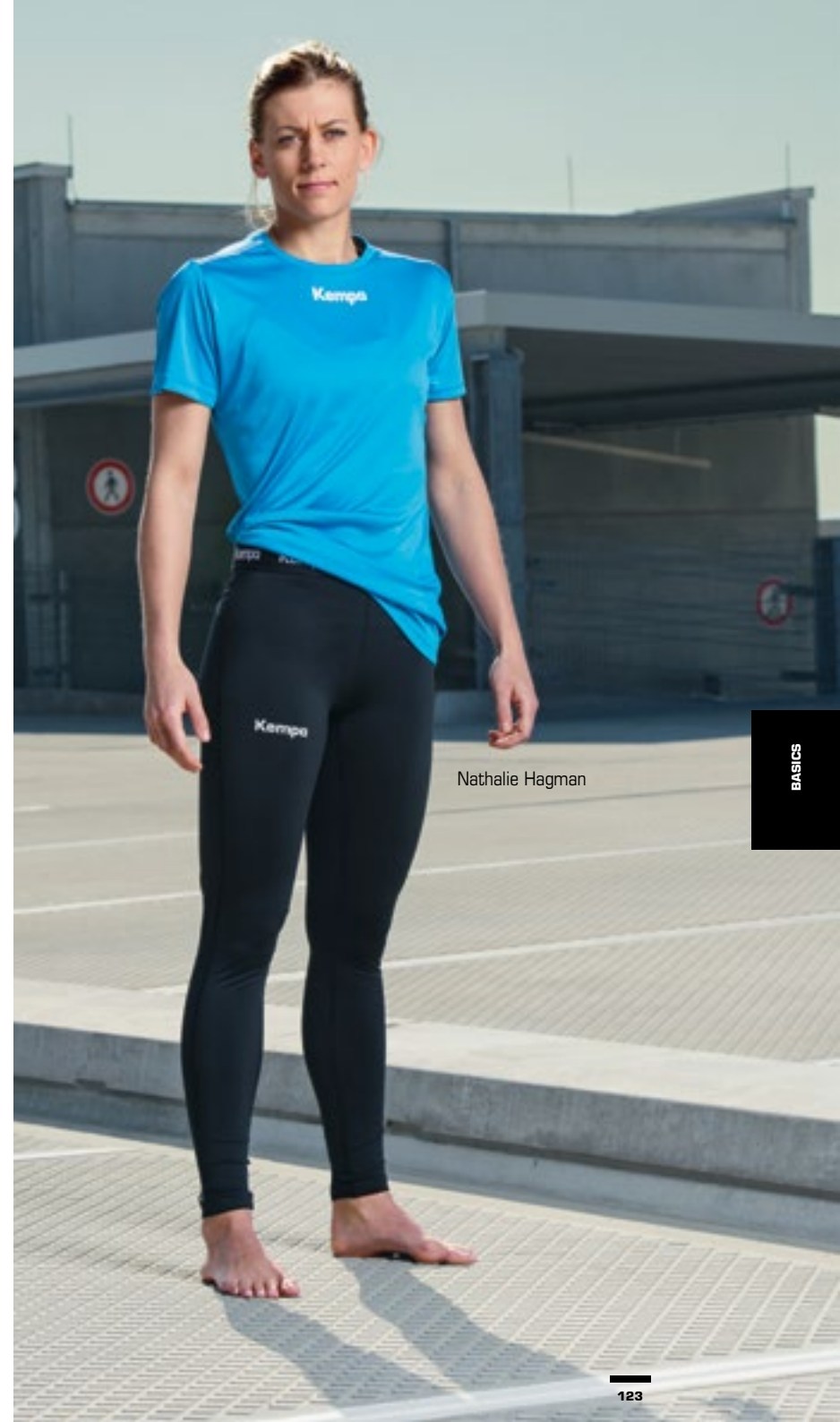

Nathalie Hagman

BASICS



Fabian Gutbrod



## POCKET SHORTS

Art. 2003108

**Material** 100% Polyester

**Größe** 116, 128, 140, 152, 164  
S, M, L, XL, XXL, XXXL

**24,99 EUR\***  
**29,99 EUR\***

02 schwarz



elastischer Kempa-Aufdruck

## ROCK MIT INTEGRIERTER INNENHOSE

Rückseite



Seitenansicht



01 weiß



04 marine

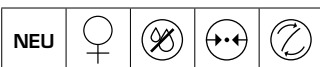

### SKORT

Art. 2003099

**Material** 100% Polyester

**Größe** XS, S, M, L, XL, XXL

**29,99 EUR\***

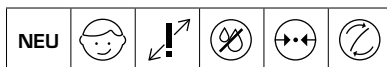

### SKORT GIRLS

Art. 2003100

**Material** 100% Polyester

**Größe** 128, 140, 152, 164

**24,99 EUR\***



Xenia Smits

Björgvin Páll Gústavsson



01 schwarz

Kordel im Bund

gestickter Kempa-Schriftzug



Torwarthose mit geradem Schnitt und offenem Beinabschluss ohne Reißverschluss

Rückansicht



Seitenansicht



★ BESONDERS WEICH UND BEQUEM ★

**TORWARTHOSE**

Art. 2005890

**Material** 80% Baumwolle, 20% Polyester**Größe** 128, 140, 152, 164  
S, M, L, XL, XXL, XXXL**39,99 EUR\*****44,99 EUR\***

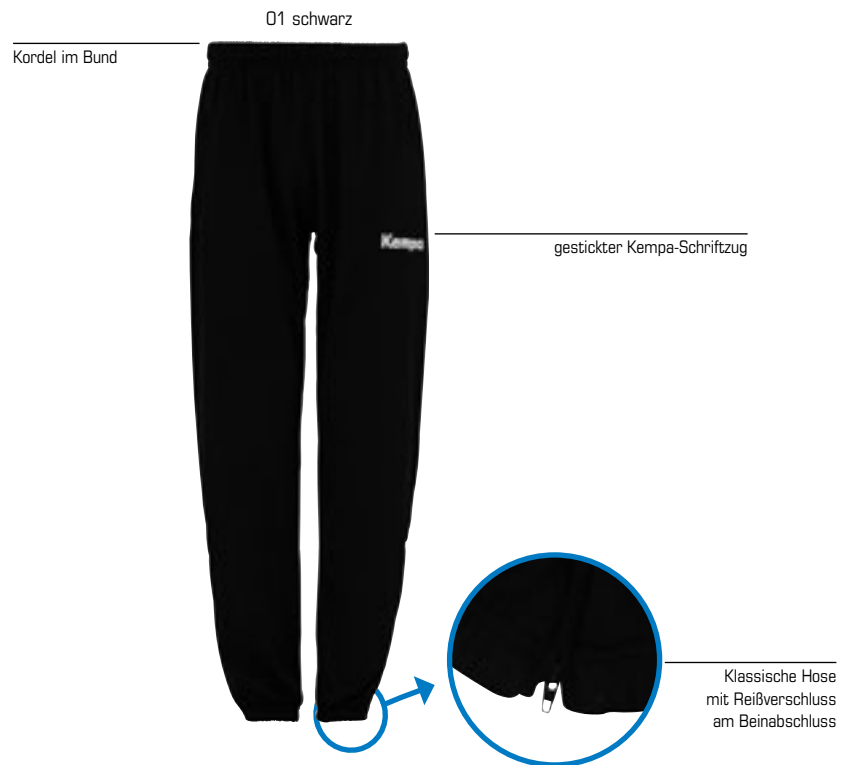

Rückansicht



Seitenansicht



★ AUCH ALS TORWARTHOSE GEEIGNET ★

## CAPTURE HOSE

Art. 2005870

<b>Material</b>	80% Baumwolle, 20% Polyester innen angeraut		
<b>Größe</b>	128, 140, 152, 164		<b>42,99 EUR*</b>
	S, M, L, XL, XXL, XXXL		<b>49,99 EUR*</b>

Wendy Obein

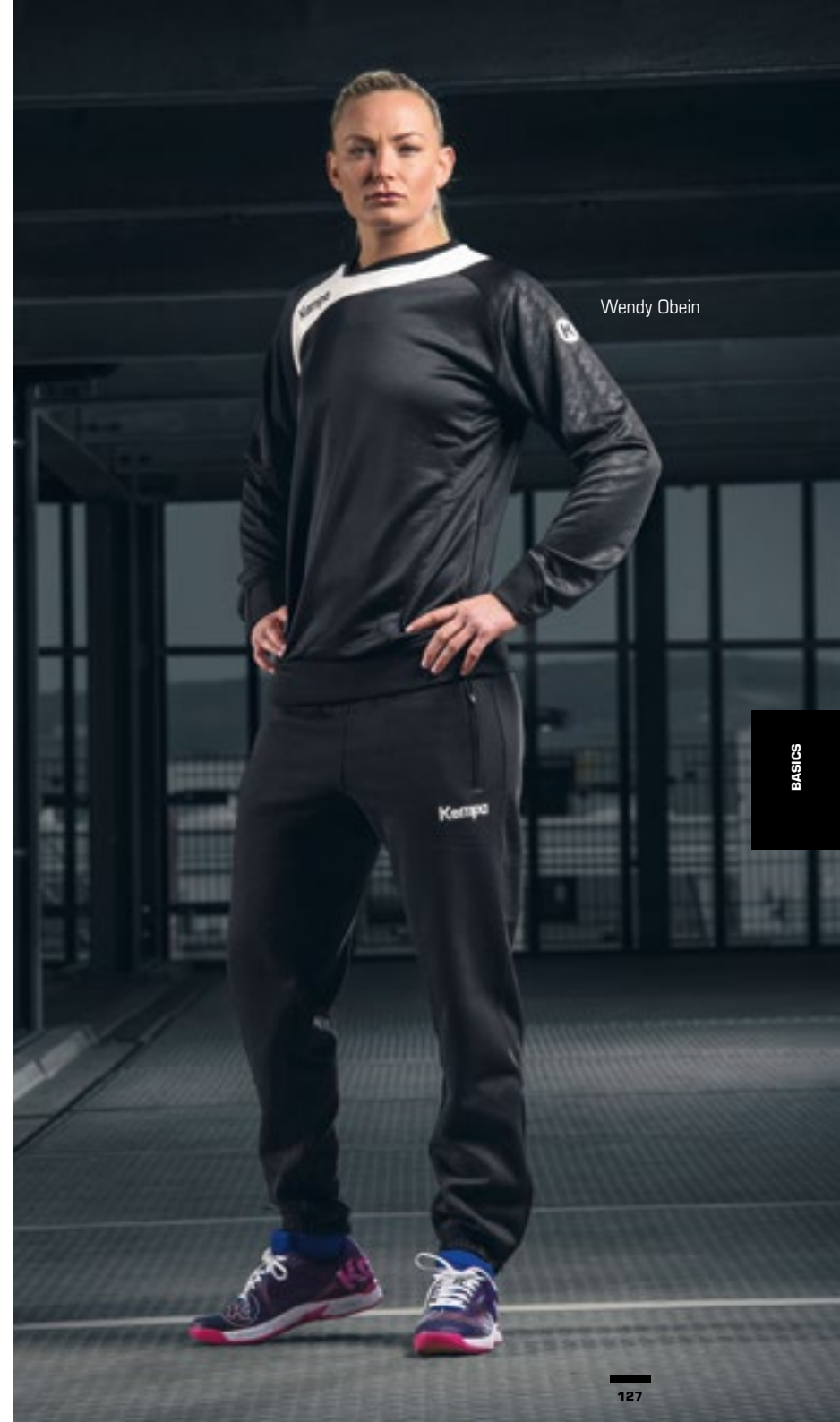



Xenia Smits

01 schwarz

Kordel im Bund

Reißverschlusstasche links

gestickter Kempa-Schriftzug

Beinöffnungen mit elastischen Bündchen

Rückansicht

Seitenansicht

Seitenansicht

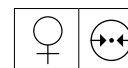
**WOMEN CAPRI HOSE**

Art. 2005876

**Material** 100% Polyester; Sweat**Größe** XS, S, M, L, XL, XXL**34,99 EUR\***

01 schwarz

Kordel im Bund

zwei Taschen auf der Vorderseite

gestickter Kempa-Schriftzug



Rippe an der Beinöffnung

Rückansicht

Seitenansicht

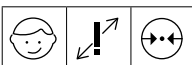

★ ALS TORWARTHOSE GEEIGNET ★

## SWEATHOSE

Art. 2005884

**Material** 80% Baumwolle, 20% Polyester

**Größe** 116, 128, 140, 152, 164  
S, M, L, XL, XXL, XXXL, 4XL

**34,99 EUR\***

**39,99 EUR\***

Jannik Kohlbacher

BASICS

Fabian Gutbrod



gestickter Kempa-Schriftzug



03 rot

Kordel im Bund

Polyester Shorts mit Innenslip

01 weiß



02 schwarz



05 royal



06 marine



07 kempablau



08 lime yellow

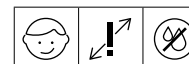

NEU

**CLASSIC SHORTS**

Art. 2003160

**Material** 100% Polyester  
**Größe** 116, 128, 140, 152, 164  
 S, M, L, XL, XXL, XXXL

**13,99 EUR\***  
**15,99 EUR\***

04 marine

Kordel im Bund

Polyester Shorts für Damen ohne Innenslip

gestickter Kempa-Schriftzug



01 weiß

02 schwarz

03 rot

05 royal

06 kempablau



08 lime yellow



NEU

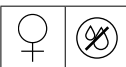

### CLASSIC SHORTS WOMEN

Art. 2003210

**Material** 100% Polyester  
**Größe** XS, S, M, L, XL, XXL

**15,99 EUR\***

Wendy Obein



BASICS



Anne Hubinger

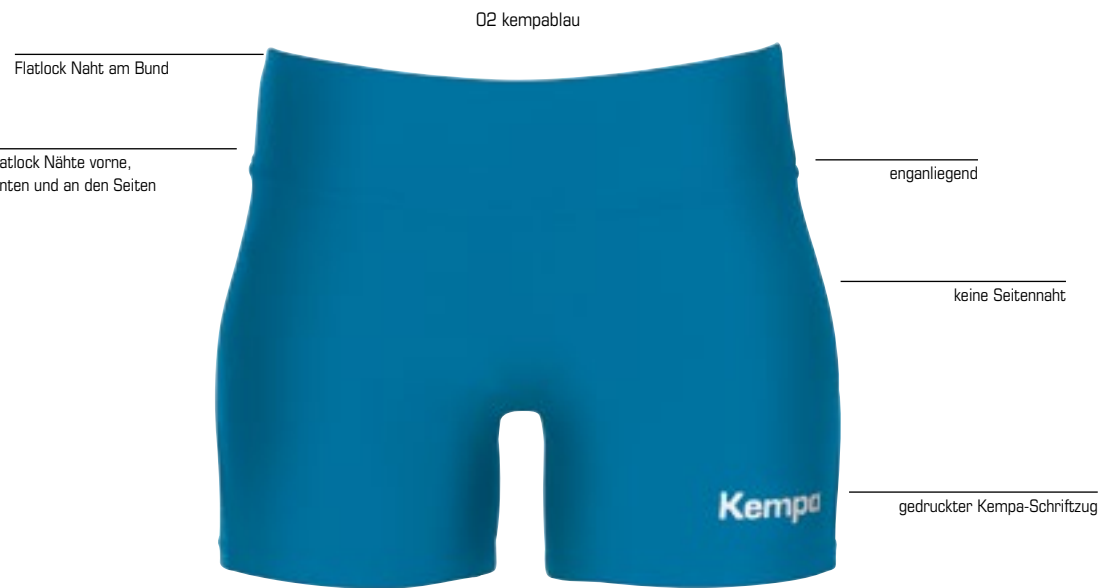

**AUCH FÜR VOLLEYBALL  
UND TURNEN GEEIGNET.**



## PERFORMANCE TIGHT WOMEN

Art. 2003066

**Material** 80% Nylon, 20% Elasthan

**Größe** XS, S, M, L, XL, XXL

**29,99 EUR\***

01 schwarz

Frauenschnitt

Bund mit Gummi

gestickter Kempa-Schriftzug

**AUCH FÜR VOLLEYBALL  
UND TURNEN GEEIGNET.**

Rückansicht

Seitenansicht

01 schwarz

Bund mit Gummi

gestickter Kempa-Schriftzug



## TIGHT WOMEN

Art. 2003161

**Material** 90% Baumwolle, 10% Elasthan

**Größe** XS, S, M, L, XL, XXL

**27,99 EUR\***

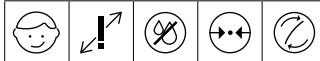

## TIGHT KIDS

Art. 2003162

**Material** 90% Baumwolle, 10% Elasthan

**Größe** 116, 128, 140, 152, 164

**24,99 EUR\***

Shenia Minevskaja

BASICS

Martin Strobel

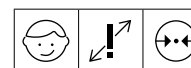
**WEBSHORTS**

Art. 2003205

<b>Material</b>	100% Polyester
<b>Größe</b>	128, 140, 152, 164 S, M, L, XL, XXL, XXXL

**29,99 EUR\***  
**34,99 EUR\***

01 schwarz

Kordel im Bund

Reißverschlusstaschen

Frauenschnitt

gestickter Kempa-Schriftzug

Rückansicht

Seitenansicht

02 marine

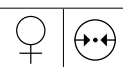

## WEBSHORTS WOMEN

Art. 2003206

**Material** 100% Polyester  
**Größe** XS, S, M, L, XL, XXL

**34,99 EUR\***

Nathalie Hagman



Martin Strobel

**PRÄSENTATIONSHOSE**

Art. 2005049

<b>Material</b>	100% Polyester	
<b>Größe Farbe 01</b>	116, 128, 140, 152, 164 S, M, L, XL, XXL, XXXL, 4XL	<b>34,99 EUR*</b> <b>39,99 EUR*</b>
<b>Größe Farbe 02</b>	116/122, 128, 140, 152, 164/S M, L, XL, XXL, XXXL	<b>34,99 EUR*</b> <b>39,99 EUR*</b>
<b>Größe Farbe 03</b>	128, 140, 152, 164/S M, L, XL, XXL, XXXL	<b>34,99 EUR*</b> <b>39,99 EUR*</b>

Aufhänger mit Namensfeld innen.

Regulierbare Saumweite.

02 marine



03 weiß



01 schwarz



02 marine

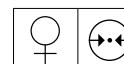

03 weiß

**PRÄSENTATIONSHOSE WOMEN**

Art. 2005039

<b>Material</b>	100% Polyester	
<b>Größe</b>	XS, S, M, L, XL, XXL	<b>39,99 EUR*</b>

Aufhänger mit Namensfeld innen.

Regulierbare Saumweite.



Rückansicht



02 marine



03 petrol



01 schwarz



02 marine



03 petrol

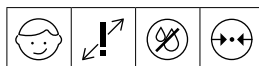

★ SOFT TRICOT BRUSHED ★

## CLASSIC HOSE

Art. 2005069

<b>Material</b>	100% Polyester	
<b>Größe</b>	116, 128, 140, 152, 164 S, M, L, XL, XXL, XXXL	<b>24,99 EUR*</b>
<b>Farbe 01</b>	116, 128, 140, 152, 164 S, M, L, XL, XXL, XXXL, 4XL	<b>24,99 EUR*</b>



★ SOFT TRICOT BRUSHED ★

## CLASSIC HOSE WOMEN

Art. 2005072

<b>Material</b>	100% Polyester	
<b>Größe</b>	XS, S, M, L, XL, XXL	<b>29,99 EUR*</b>



Anton Halén

01 schwarz

Kordel im Bund

zwei Reißverschlusstaschen

gestickter Kempa-Schriftzug

Reißverschluss an der Beinöffnung

verstellbare Beinöffnung

Rückansicht

Seitenansicht

Seitenansicht

KURZGRÖSSE

Unterscheidet sich in der Länge (durchschnittlich 6cm) von der korrespondierenden Normalgröße.



★ SOFT TRICOT BRUSHED ★

**CLASSIC K-HOSE**

Art. 2005099

**Material** 100% Polyester**Größe** S, M, L, XL, XXL, XXXL, 4XL**29,99 EUR\***



Seitenansicht



Seitenansicht



01 schwarz



Seitenansicht



Seitenansicht



## PERFORMANCE HOSE

Art. 2005075

**Material** 100% Polyester, Interlock  
**Größe** 116, 128, 140, 152, 164  
 S, M, L, XL, XXL, XXXL

**34,99 EUR\***  
**39,99 EUR\***

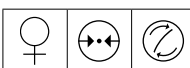

## PERFORMANCE HOSE WOMEN

Art. 2005076

**Material** 100% Polyester, Interlock  
**Größe** XS, S, M, L, XL, XXL

**39,99 EUR\***



Anton Halén





Socke mit gepolsterter Lauffläche und Flexzonen

großer Kempa-Schriftzug auf der Rückseite

19 electric lila/pink

Kempa-Schriftzug auf der Vorderseite oben



NEU

01 weiß/  
rot



02 weiß/  
schwarz



04 weiß/  
azurblau



05 weiß/  
pink



06 schwarz/  
weiß



07 schwarz/  
fluo gelb



08 kempablau/  
weiß



13 schwarz/  
pink



14 royal/  
weiß



15 rot/  
weiß



18 hope grün /  
dragon grün



NEU



## LOGO CLASSIC SOCKEN

Art. 2003541

**Material** 80% Baumwolle, 18% Polyamid, 2% Elasthan

**Größe** 31-35, 36-40, 41-45, 46-50

**7,99 EUR\***

01 weiß/schwarz

Kempa-Schriftzug am Bund

Verpackungseinheit 3 Paar

Socke mit gepolsterter  
Lauffläche und Flexzonen

02 schwarz/weiß

08 kempablau/weiß

Kempa-Schriftzug auf Rückseite

Kempa-Schriftzug auf der Vorderseite

01 weiß/schwarz

02 weiß/rot

06 schwarz/weiß

18 weiß/royal

lange Socke mit gepolsterter  
Lauffläche und Flexzonen

## TEAM CLASSIC SOCKEN

Art. 2003536 (3 Paar)

<b>Material</b>	80% Baumwolle, 18% Polyamid, 2% Elasthan	
<b>Größe</b>	31 - 35, 36 - 40, 41 - 45 46 - 50	
		<b>14,99 EUR* /3 Paar*</b>



## SOCKEN LANG

Art. 2003545 (Paar)

<b>Material</b>	80% Baumwolle, 18% Polyamid, 2% Elasthan	
<b>Größe</b>	31 - 35, 36 - 40, 41 - 45, 46 - 50	
		<b>11,99 EUR* /Paar*</b>

Martin Strobel



02 fluo gelb/kempablau



Einfassband an Kragen,  
Armloch und Bundöffnung

Kempa-Druck auf  
der Vorderseite

Rückseite mit Mesh

Rückseite personalisierbar

**FLUO**

doppelschichtig

Innenseite



01 orange/grün



Innenseite



RÜCKSEITE IST PERSONALISIERBAR.

## WENDE-MARKIERUNGSHEMD

Art. 2003151

**Material** 100% Polyester; 100% Polyester Open Mesh

**Größe** XS/S, M/L, XL/XXL

**12,99 EUR\***

01 grün



Trainingsleibchen aus sehr leichtem,  
dehnbarem Polyestermaterial

Kempa-Schriftzug auf der  
Vorderseite

Rückseite personalisierbar

02 orange



RÜCKSEITE IST PERSONALISIERBAR.

## MARKIERUNGSHEMD

Art. 2003150

**Material** 100% Polyester

**Größe** XS, S, M, XL

**6,99 EUR\***



Yves Krunkel



# BASELAYER

BASELAYER

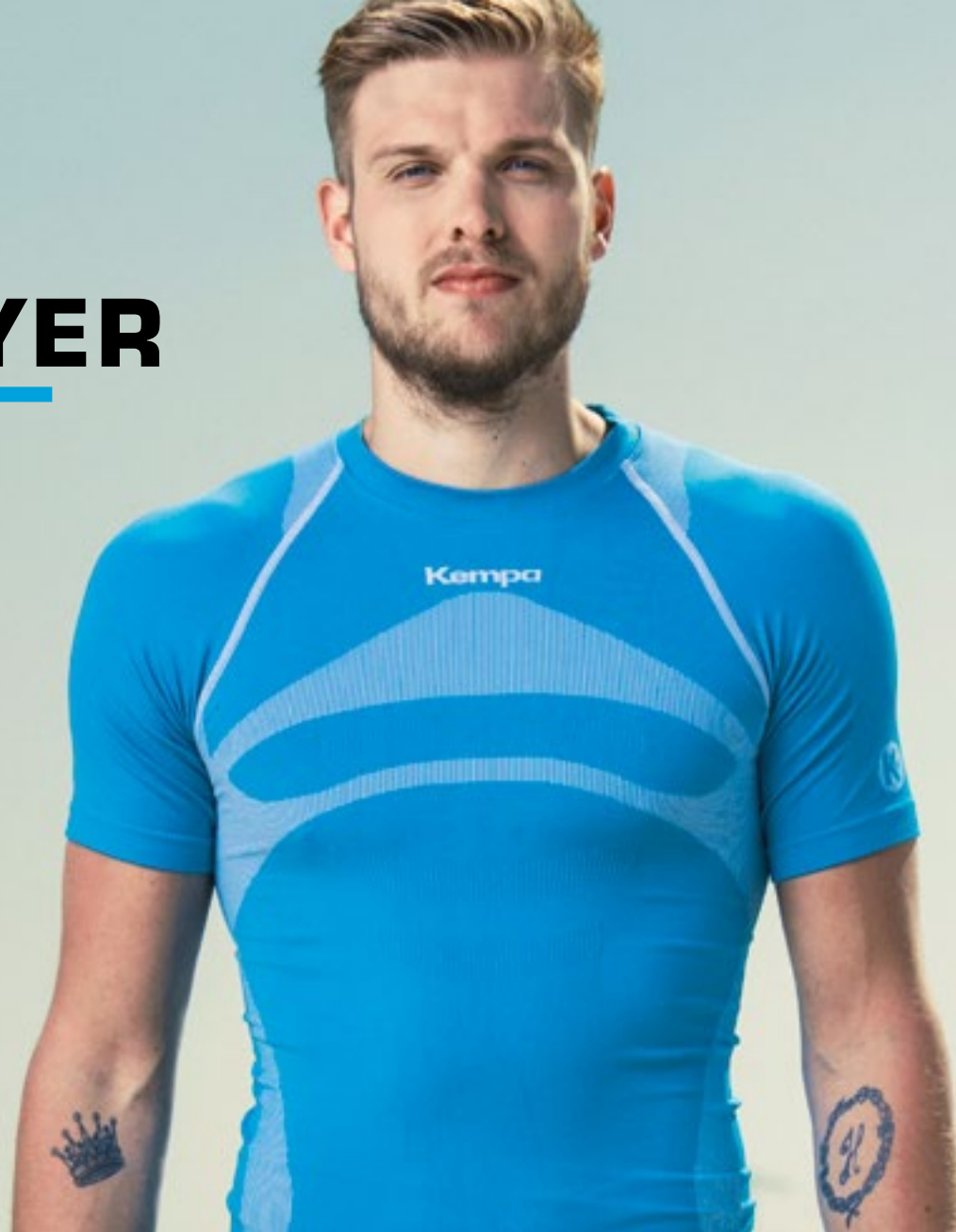

SEITE 146



SEITE 146



SEITE 150



SEITE 148



SEITE 153

**ATTITUDE PRO  
SHORTSLEEVE**

Art. 2002097

39,99 EUR\*



**ATTITUDE PRO SHORTS**

Art. 2002098

22,99 EUR\*



**ATTITUDE PRO  
WOMEN TOP**

Art. 2002099

ab 29,99 EUR\*



**ATTITUDE PRO SHORTS  
WOMEN**

Art. 2002087

ab 22,99 EUR\*



**ATTITUDE PRO  
SHORTSLEEVE WOMEN**

Art. 2002059

ab 39,99 EUR\*



**PROTECTION SHORTS**

Art. 2002238

ab 59,99 EUR\*



**ATTITUDE LONGSLEEVE**

Art. 2002068

ab 34,99 EUR\*



**ATTITUDE TIGHTS**

Art. 2002069

ab 19,99 EUR\*



Fabian Gutbrod

01 schwarz/kempablau



eingestrickter Kempa  
Schriftzug und K-Label

Raglanärmel mit Kontrastnähten

anschmiegsame Passform ohne Seitennähte

**FLEX FIT**



Stretch-Materialien  
passen sich optimal der  
Bewegung an und erhöhen  
so das Leistungsver-  
mögen.

**FUNKTION PRO**



+ unterschiedliche Strukturzonen  
+ optimale Atmungsaktivität  
+ hervorragende Thermoregulierung

**MATERIAL PRO**



+ hochelastisches Material  
+ weicher Griff  
+ sehr geringes Gewicht

anschmiegsame Passform  
ohne Seitennähte

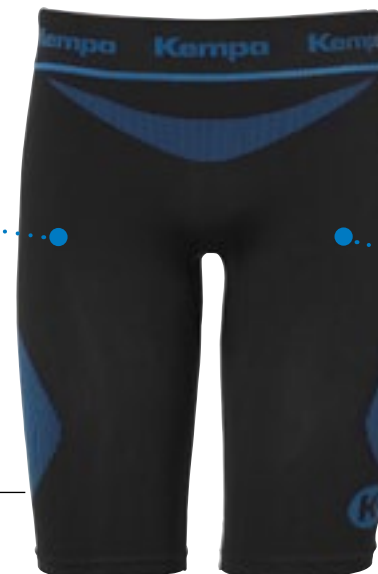

**COMFORT PRO**



+ anschmiegsame Passform  
+ keine Seitennähte  
+ flache Verbindungsnahte

eingestrickter Kempa  
Schriftzug und K-Label

01 schwarz/kempablau

Rückansicht



Seitenansicht



02 kempablau/weiß

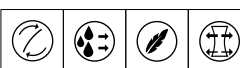

## ATTITUDE PRO SHORTSLEEVE

Art. 2002097

**Material** 72% Polyester, 21% Polyamide, 7% Elasthan  
**Größe** XS/S, M/L, XL/XXL **39,99 EUR\***



## ATTITUDE PRO SHORTS

Art. 2002098

**Material** 72% Polyester, 21% Polyamide, 7% Elasthan  
**Größe** XS/S, M/L, XL/XXL **22,99 EUR\***



Xenia Smits



D1 schwarz/kempablau

#### FLEX FIT

Stretch-Materialien passen sich optimal der Bewegung an und erhöhen so das Leistungsvermögen.



#### MATERIAL PRO

- + hochelastisches Material
- + weicher Griff
- + sehr geringes Gewicht



anschmiegsame Passform mit double-layer Aufbau ohne Seitennähte

eingestrickter Kempa-Schriftzug und K-Label

elastisches Bündchen

#### FUNKTION PRO

- + unterschiedliche Strukturzonen
- + optimale Atmungsaktivität
- + hervorragende Thermoregulierung



eingestrickter Kempa-Schriftzug und K-Label

anschmiegsame Passform ohne Seitennähte mit Frauenschnitt

#### COMFORT PRO

- + anschmiegsame Passform
- + keine Seitennähte
- + flache Verbindungsnahte



D1 schwarz/kempablau

Rückansicht



Seitenansicht



02 kempablau/weiß

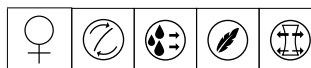

## ATTITUDE PRO WOMEN TOP

Art. 2002099

**Material** 72% Polyester, 21% Polyamide, 7% Elasthan

**Größe** XS/S, M/L, XL/XXL **29,99 EUR\***

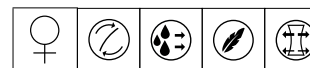

## ATTITUDE PRO SHORTS WOMEN

Art. 2002087

**Material** 72% Polyester, 21% Polyamide, 7% Elasthan

**Größe** XS/S, M/L, XL/XXL **22,99 EUR\***

01 schwarz/kempablau



Rückansicht



Seitenansicht



02 kempablau/weiß



## ATTITUDE PRO SHORTSLEEVE WOMEN

Art. 2002059

**Material** 72% Polyester, 21% Polyamide, 7% Elasthan

**Größe** XS/S, M/L, XL/XXL **39,99 EUR\***



Martin Strobel

BASELAYER

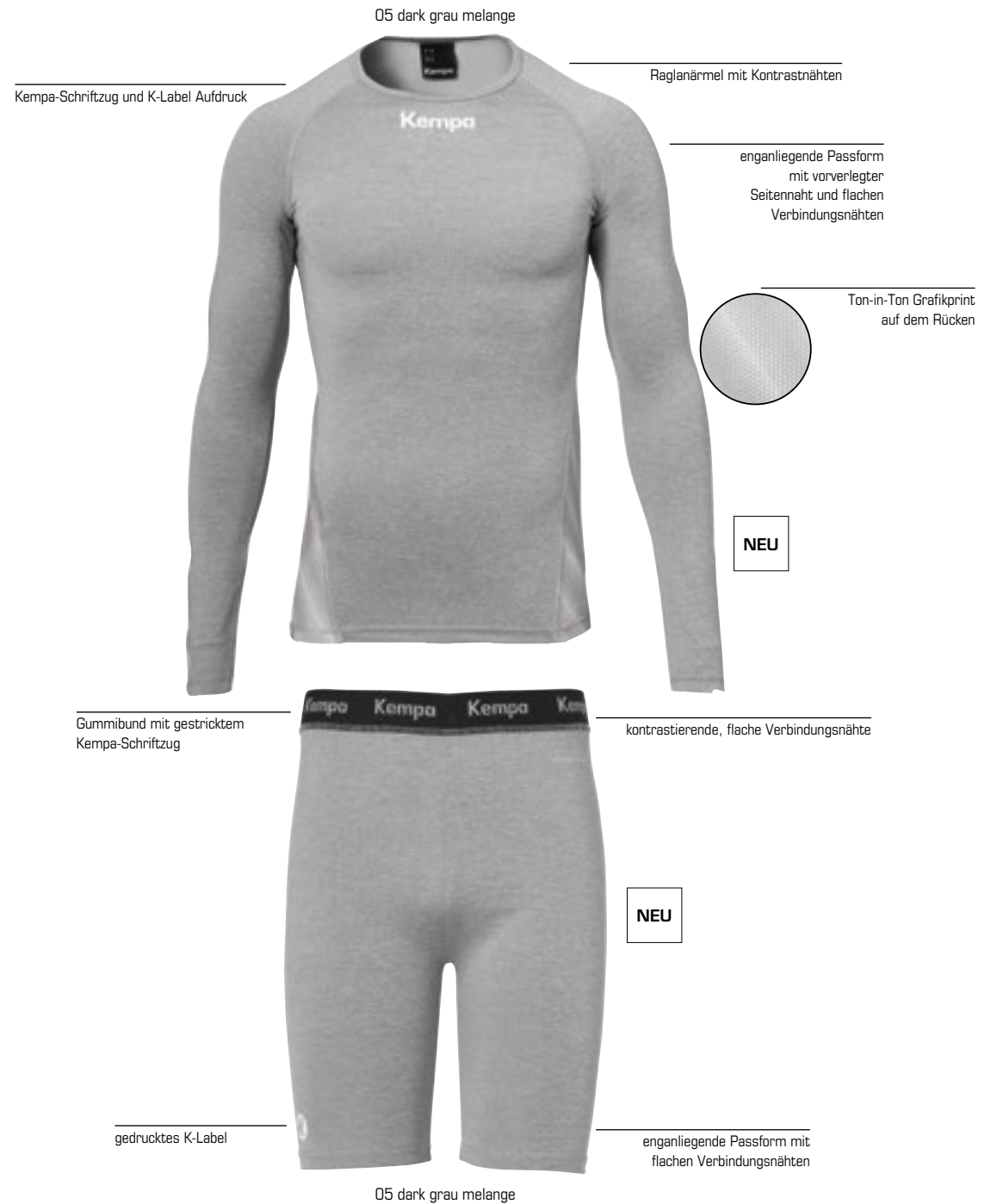

Rückansicht

Seitenansicht

01 weiß

02 schwarz

03 royal

04 rot



01 weiß

02 schwarz

03 royal

04 rot



## ATTITUDE LONGSLEEVE

Art. 2002068

**Material** 88% Polyester, 12% Elasthan

**Größe** 116, 128, 140, 152, 164  
S, M, L, XL, XXL, XXXL

**34,99 EUR\***

**39,99 EUR\***



## ATTITUDE TIGHTS

Art. 2002069

**Material** 88% Polyester, 12% Elasthan

**Größe** 116, 128, 140, 152, 164  
S, M, L, XL, XXL, XXXL

**19,99 EUR\***

**24,99 EUR\***





Anton Halén

Polsterung an Hüfte und Oberschenkel

elastische Kempa- und K-Label-Aufdrucke

01 schwarz

elastischer Bund mit Kempa-Schriftzug

gepolsterte Unterziehhorts



Rückansicht

Seitenansicht



NEU



## PROTECTION SHORTS

Art. 2002238

**Material** 85% Polyester, 15% Elasthan

**Größe** S, M, L, XL, XXL, XXXL

**59,99 EUR\***

01 schwarz



Duo-Density Schutzpolster mit ausgezeichneten Dämpfungseigenschaften sowie abriebfester und hitzebeständiger Außenschicht

optimale Passform und Flexibilität dank Mikro-Schutzpolster und geprägter Flexlinien

Thermo-Neopren-Strumpf mit elastischem 3D-Textil-Einsatz für perfekten Tragekomfort

Art. 2006514  
KGUARD Knieprotektor

Seitenansicht



01 schwarz



Seitenansicht



Art. 2006515  
KGUARD Ellbogenprotektor



★ AEGIS - ANTIBAKTERIELL ★

## K-GUARD PROTEKTOREN

Art. 2006514 Knieprotektor

Art. 2006515 Ellbogenprotektor

**Material** 35% Ethylvinylacetat, 25% Neopren,  
20% Nylon, 15% Elasthan

Knieprotektor

**Größe** XS/S, M/L, XL/XXL

**29,99 EUR \* /Stk.**

Ellbogenprotektor

**Größe** XS/S, M/L, XL/XXL

**24,99 EUR \* /Stk.**

Alle unsere Protektoren sind zertifiziert nach  
CE EN 15613.



Nathalie Hagman

K-GUARD

01 schwarz/weiß



elastische Bandage mit integriertem  
Polster schützt den Ellenbogen

gleichbleibende Kompression am  
gesamten Arm dank anatomischer Form

rutschfester Sitz durch spezielles Silikon an der Innenseite

Seitenansicht



## ARM SLEEVE

Art. 2006513

**Material** 75% Nylon, 25% Ethylenvinylacetat  
**Größe** XS/S, M/L XL/XXL **14,99 EUR\* /Stück**

01 schwarz



elastische Bandage mit aufpralldämpfender Wirkung

für alle Indoor-Sportarten geeignet

anatomisches Design mit rutschhemmender  
Passform und gleichmäßiger Kompression

der gepolsterte Kempa-Kniesupport sorgt für  
einen guten Aufprallschutz und gewährleistet  
gleichzeitig hohe Bewegungsfreiheit.

sicherer Halt und Schutz



EN 15613

## KNIEBANDAGE GEPOLSTERT

Art. 2006509

**Größe** XXS, XS, S, M, L **19,99 EUR\* /Paar.**

01 schwarz



sicherer Halt und Schutz

für alle Indoor-Sportarten geeignet

der gepolsterte Kempa-Ellbogensupport sorgt für  
einen guten Aufprallschutz und gewährleistet  
gleichzeitig hohe Bewegungsfreiheit

elastische Bandage mit aufpralldämpfender Wirkung

anatomisches Design mit rutschhemmender Passform  
und gleichmäßiger Kompression



EN 15613

## ELLBOGENBANDAGE GEPOLSTERT

Art. 2006508

**Größe** XXS, XS, S, M, L **19,99 EUR\* /Paar.**

01 schwarz



der Indoor-Knieschützer von Kempa verfügt über  
aufpralldämpfenden Schaum in zwei verschiedenen  
Härtegraden und bietet so einen hervorragenden Schlagschutz

elastische Bandage

anatomisches Design mit rutschhemmender  
Passform und gleichmäßiger Kompression

sicherer Halt und Schutz



EN 15613

## KNIE INDOOR PROTEKTOR GEPOLSTERT

Art. 2006510

**Größe** XS, S, M, L **17,99 EUR\* /Paar.**

# VEREDELUNG SERVICE AUS EINER HAND



Sponsor



Logo

Rückennummer

Spielername



Ballcreator auf Seite 157



wähle Deine Farbe



## VEREDELUNGSMÖGLICHKEITEN

1

RÜCKENNUMMER

2

BRUSTNUMMER

3

VEREINSNAME: EINFARBIG

4

INDIVIDUELLER EINZEL-/SPIELERNAME

5

SPONSOR LOGO

**Kompletter Service aus einer Hand.**  
Lass' deine **Kempa** Produkte direkt bei uns nach deinen Wünschen individuell veredeln.

Einen Überblick über die kompletten **Kempa** Veredelungsangebote erhältst du bei deinem **Kempa** Fachhändler.



# CREATOR

**DEIN STYLE. UNSERE TECHNOLOGIE:  
SCHRITT FÜR SCHRITT ZUM EIGENEN TRIKOT**  
creator.uhlsportcompany.com/kempa

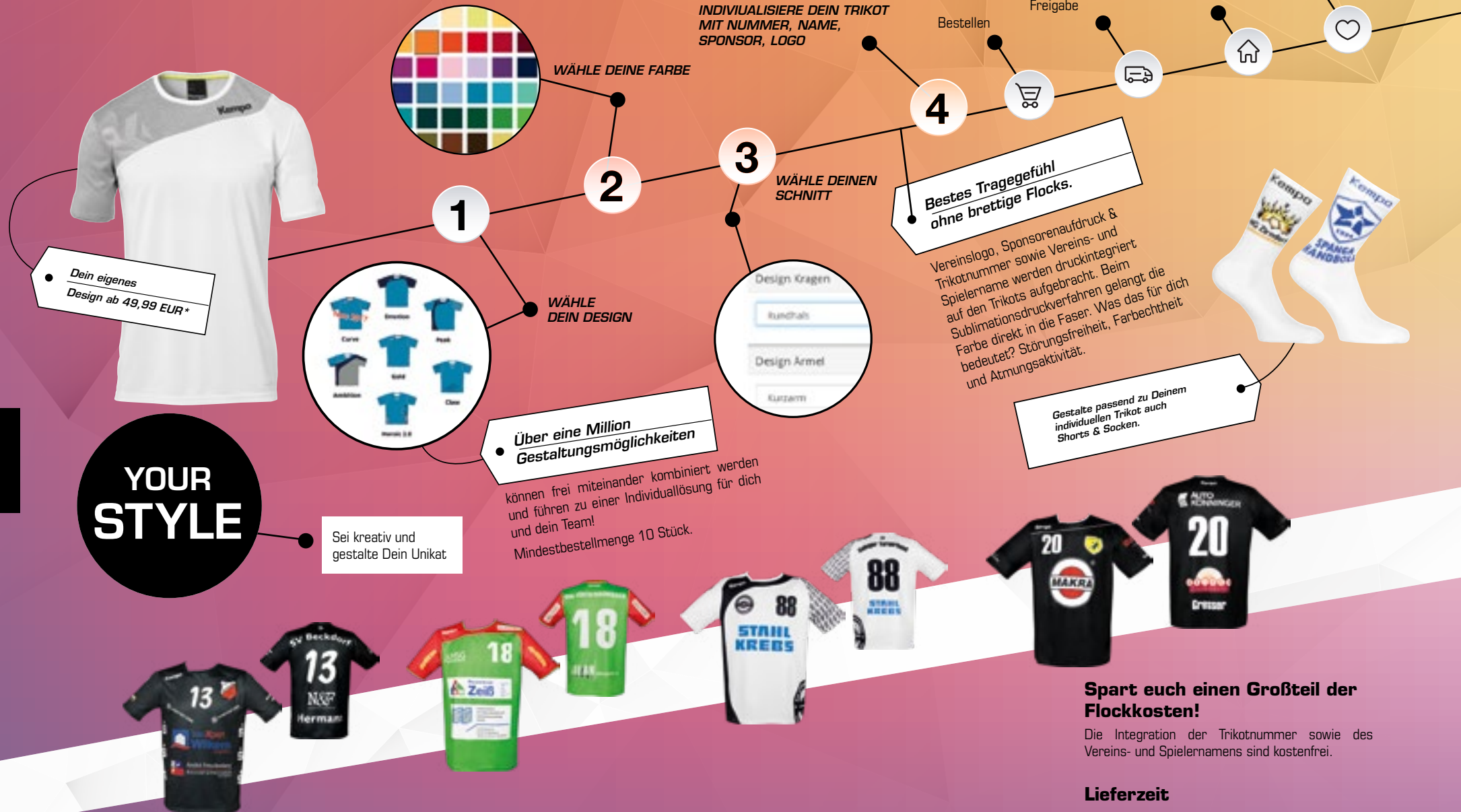

**Spart euch einen Großteil der Flockkosten!**

Die Integration der Trikotnummer sowie des Vereins- und Spielernamens sind kostenfrei.

**Lieferzeit**

8 Wochen ab Freigabe.

# CREATOR-BALL

**DEIN STYLE. UNSERE TECHNOLOGIE:  
DEINE INDIVIDUELLE BALL-GESTALTUNG**

[creator.uhlsportcompany.com/kempa](http://creator.uhlsportcompany.com/kempa)



## Einsatzmöglichkeiten

Setze dein Firmenlogo in Szene und nutze den Fußball als Werbegeschenk, Promoball, etc. Ideal für deinen Werbeauftritt.

## Personalisierungsmöglichkeiten.

CI-getreue, mehrfarbige Logos, Vereinsnamen, Nummern, Vereinslogos.

**So entsteht dein individueller Ball**



## Verfahrenstechnik.

Das Logo wird mittels industriellem UV-Tintenstrahldrucker direkt auf die Balloberfläche gedruckt.

Dein Vorteil: gestochen scharfe sowie farbechte Drucke, welche auch nach längerem Einsatz haltbar sind und ihre Wirkung erzielen.

**Mindestbestellmenge:** 10 Stück

**Lieferzeit:** 10 Tagen ab Freigabe.

# SYNERGY



**SYNERGY**, die einzigartige Handballtechnologie von Kempa.

Das innovative Produktionsverfahren „invisible seams“ verbessert die Rundheit und garantiert höchste Formstabilität. Gepaart mit einer revolutionär griffigen Materialität dank zusätzlicher X2-Schaum- und Textillaminierung setzt diese Handball Technologie neue Maßstäbe.

**Das Ergebnis:** mehr **GRIP**, mehr **BALLGEFÜHL**, mehr **KONTROLLE**.

HANDBÄLLE



PU Obermaterial mit Mikrofaserstruktur sorgt für optimalen Grip und eine hervorragende Ballkontrolle

X2

Mehrlagige Schaumlaminierung X2 erhöht den Rücksprung und die Weichheit des Balles



Textillaminierung sorgt für exzellente Rundheit und unterstützt die Formstabilität und Strapazierfähigkeit

X2

Mehrlagige Schaumlaminierung X2 erhöht den Rücksprung und die Weichheit des Balles



Formstabile Latexblase mit Textillaminierung verhindert das Überpumpen bei gleichzeitig geringem Luftverlust





03 fluo gelb/dragon grün



sehr softes und griffiges Obermaterial mit Kempa-Prägung für optimalen Grip und eine hervorragende Ballkontrolle

geeignet für das Spielen mit Harz

ausgezeichneter Rücksprung und weiches Ballgefühl dank mehrlagiger Schaumlaminierung

Latexblase mit Textillaminierung verhindert das Überpumpen bei gleichzeitig geringem Luftverlust

Top Spielball mit einzigartiger 30-Panel-Konstruktion

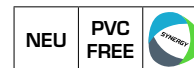

LIEFERBAR AB FEBRUAR 2018

## SPECTRUM SYNERGY PRO

Art. 2001880

Größe 2, 3

69,99 EUR\*

03 energy blau/deep blau



softes und griffiges Obermaterial mit Kempa-Prägung für hervorragenden Grip und eine ausgezeichnete Ballkontrolle

geeignet für das Spielen mit Harz

sehr guter Rücksprung und angenehmes Ballgefühl dank zusätzlicher Schaumschicht

Latexblase mit Textillaminierung verhindert das Überpumpen bei gleichzeitig geringem Luftverlust

ausgezeichneter Spiel- und Trainingsball mit einzigartiger 30-Panel-Konstruktion



LIEFERBAR AB FEBRUAR 2018

## SPECTRUM SYNERGY PLUS

Art. 2001879

Größe 0, 1, 2, 3

44,99 EUR\*



03 fluo orange/deep rot



FLUO

softes und griffiges Obermaterial mit Kempa-Prägung für mehr Grip und ausgezeichnete Ballkontrolle

geeignet für das Spielen mit Harz

sehr guter Rücksprung und angenehmes Ballgefühl dank zusätzlicher Schaumschicht

Latexblase mit Textillaminierung verhindert das Überpumpen bei gleichzeitig geringem Luftverlust

hochwertiger Spiel- und Trainingsball mit einzigartiger 30-Panel-Konstruktion

NEU	PVC FREE		
LIEFERBAR AB FEBRUAR 2018			
<b>SPECTRUM SYNERGY PRIMO</b>			
Art. 2001878			
Größe	0, 1, 2, 3		<b>34,99 EUR*</b>

01 shock rot/deep blau



sehr softes und griffiges Obermaterial mit Kempa-Prägung für optimalen Grip und eine hervorragende Ballkontrolle

geeignet für das Spielen mit Harz

ausgezeichneter Rücksprung und weiches Ballgefühl dank mehrlagiger, verdichteter Schaumlaminierung

formstabile Latexblase für hervorragenden Rücksprung bei gleichzeitig geringem Luftverlust

Top Spielball

	PVC FREE
<b>BUTEO</b>	
Art. 2001881	
Größe	2, 3
<b>49,99 EUR*</b>	

01 flash grün/deep blau



softes und griffiges Obermaterial mit Kempa-Prägung für mehr Grip und eine sehr gute Ballkontrolle

geeignet für das Spielen mit Harz

sehr guter Rücksprung und angenehmes Ballgefühl dank zusätzlicher Schaumschicht

formstabile Latexblase für hervorragenden Rücksprung bei gleichzeitig geringem Luftverlust

exzellenter Spiel- und Trainingsball

PVC  
FREE



**GECKO**

Art. 2001883

Größe 0, 1, 2, 3

**29,99 EUR\***

07 hope grün/dragon grün



griffiges Obermaterial mit Kempa-Prägung für mehr Grip und Ballkontrolle

geeignet für das Spielen mit Harz

angenehmes Ballgefühl dank weicher Schaumstofflaminiierung

formstabile Latexblase für hervorragenden Rücksprung bei gleichzeitig geringem Luftverlust

strapazierfähiger Trainingsball

08 electric lila/pink

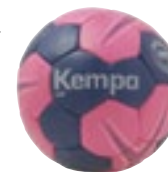

09 fluo gelb/schwarz

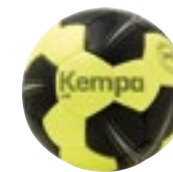

**FLUO**

NEU

PVC  
FREE



**FARBE 07 UND 08 LIEFERBAR AB FEBRUAR 2018**

**LEO**

Art. 2001875

Größe 07 0, 1, 2, 3  
08 0, 1, 2  
09 0, 1, 2, 3

**19,99 EUR\***  
**19,99 EUR\***  
**19,99 EUR\***

04 rot/shock rot



griffiges Obermaterial mit  
Kempa-Prägung für mehr  
Grip und Ballkontrolle

angenehmes Ballgefühl  
dank weicher  
Schaumstofflaminierung

formstabile Latexblase für  
hervorragenden Rücksprung bei  
gleichzeitig geringem Luftverlust

gewichtsreduzierter Trainings-  
und Spielball für Kinder

05 eisblau/royal



06 fluo grün/grün



NEU	PVC FREE		LITE
-----	-------------	--	------

**TIRO**

Art. 2001876

<b>Größe</b>	Farbe 04: 00	<b>19,99 EUR*</b>
	Farbe 05: 0	<b>19,99 EUR*</b>
	Farbe 06: 1	<b>19,99 EUR*</b>

08 fluo grün/kempablau

**FLUO**

spezieller Beachhandball aus  
weichem und griffigem Zellgummi

09 fluo gelb/shock rot

**FLUO**

10 shock rot/rot



PVC FREE	
-------------	--

**DUNE (BEACHHANDBALL)**

Art. 2001838

<b>Größe</b>	Farbe 08: 1	<b>24,99 EUR*</b>
	Farbe 09: 2	<b>24,99 EUR*</b>
	Farbe 10: 3	<b>24,99 EUR*</b>

01 hope grün/dragon grün



weicher, leichter und widerstandsfähiger  
Schaumball, daher besonders  
für Kinder geeignet

geringe Verletzungsgefahr

für Schul- und Freizeitsport geeignet

NEU	PVC FREE	
-----	-------------	--

LIEFERBAR AB FEBRUAR 2018

**LEO SOFT**

Art. 2001886

<b>Größe</b>	Einheitsgröße	<b>12,99 EUR*</b>
--------------	---------------	-------------------

02 fluo gelb

FLUO



Gewichtsball (600 gr)

gute Griffbarkeit, langer Halt

PVC  
FREE

## TRAINING 600

Art. 2001823

Größe 2

34,99 EUR \*

02 fluo gelb

fluo

FLUO



Gewichtsball (800 gr)

gute Griffbarkeit, langer Halt

PVC  
FREE

## TRAINING 800

Art. 2001824

Größe 3

34,99 EUR \*

01 kempablau



VIDEO



spezieller Trainingsball zur Verbesserung  
der Reaktions- und Koordinationsfähigkeit

PVC  
FREE

## RESPONSE BALL

Art. 2001870

Größe 2, 3

39,99 EUR \*





# TASCHEN

**Kempa**



★ LIMITED EDITION ★

05 hope grün/schwarz/weiß

U-förmige Öffnung



verstellbarer Schultergurt  
mit Polsterung

zwei große Seitentaschen

Rückseite mit großer Freifläche für Veredelungen

NEU

01 rot/schwarz/weiß



02 schwarz/weiß



03 royal/schwarz/weiß



04 deep blau/schwarz/limonengelb



★ LIMITED EDITION ★

## SPORTTASCHE

Art. 2004896 S  
2004897 M  
2004898 L

**Material** 100% Polyester

**Größe** S: 49cm x 26cm x 24cm; 30 L  
M: 55cm x 30cm x 29cm; 50 L  
L: 65cm x 35cm x 33cm; 75 L

**24,99 EUR\***  
**29,99 EUR\***  
**34,99 EUR\***

★ LIMITED EDITION ★

05 hope grün/schwarz/weiß

separates Reißverschlussfach



gepolsterte Schultergurte

großes Hauptfach

hochwertiger  
Multifunktionsrucksack  
mit neuem System  
zur Ballfixierung

zwei Seitentaschen aus Mesh

NEU

01 rot/schwarz/weiß



02 schwarz/weiß



03 royal/schwarz/weiß



04 deep blau/schwarz/limonengelb



★ LIMITED EDITION ★

## RUCKSACK

Art. 2004904

**Material** 100% Polyester

**Größe** 35cm x 15cm x 48cm; 30 L

**39,99 EUR\***



## RUCKSACK TEAM

Art. 2004906

<b>Material</b>	100% Polyester	
<b>Größe</b>	33cm x 12cm x 45cm; 20 L	<b>24,99 EUR*</b>



## K-LINE TASCHE

Art. 2004887

<b>Material</b>	100% Polyester	
<b>Größe</b>	54cm x 28cm x 28cm; 40 L	<b>39,99 EUR*</b>



01 schwarz/weiß



01 schwarz/weiß

Reisetasche mit  
Trolley-Funktion

Größe L: zusätzliche  
große Seitentasche



Rückseite mit großer Freifläche für Veredelungen

U-förmige Öffnung

aufgesetzte Seitentasche mit Reißverschluss

## TROLLEY

Art. 2004901 M  
2004902 L

**Material** 100% Polyester  
**Größe** M: 59cm x 29cm x 32cm; 60 L  
L: 72cm x 35cm x 38cm; 90 L

**59,99 EUR\***  
**79,99 EUR\***

01 schwarz

Zwei-Wege-Reißverschluß  
am Hauptfach

zusätzliche Fronttasche mit  
Reißverschluß am Hauptfach



ausziehbarer Griff plus zwei zusätzliche Tragegriffe oben und seitlich

funktionaler Trolley bietet Raum für eine  
komplette Mannschaftsausrüstung

gedrucktes Kempa-Logo vorne und auf der Seite

Leergewicht 5,8 kg

zusätzliche Vliestasche mit Reißverschluß für Wertsachen o.ä.

geöffnet



Griff



★ 145 LITER ★

## TEAM EQUIPMENT TROLLEY

Art. 2004845

**Material** 100% Polyester  
**Größe** 72cm x 48cm x 42cm, 145 L

**119,99 EUR\***



Trolleylasche optimal zur Befestigung an **Kempa PREMIUM TROLLEYS**.



➔ GRÖSSE S ALS BORDGEPÄCK GEEIGNET

## PREMIUM TROLLEY

Art. 2004892 PREMIUM TROLLEY S 35 L

Art. 2004891 PREMIUM TROLLEY L 80 L

Art. 2004890 PREMIUM TROLLEY XL 100 L

**Material** 93,5% Tarpaulin, 6,5% Polyester

**Größe** S (50cm x 20cm x 35cm; 35 L) **99,99 EUR\***  
 L (61cm x 32cm x 42cm; 80 L) **119,99 EUR\***  
 XL (76cm x 33cm x 41cm; 100 L) **149,99 EUR\***

Seitenansicht rechts



Seitenansicht links



## PREMIUM MESSENGER TASCHE

Art. 2004893

**Material** 50,5% Tarpaulin, 49,5% Polyester

**Größe** 37cm x 30cm x 13cm; 15 L **49,99 EUR\***

01 schwarz



Ballnetz für bis zu 12 Handbälle

## BALLSACK

Art. 2004804

**Material** 100% Polyester

**Größe** 65cm x 45cm

**29,99 EUR\***

01 schwarz



Funktionelle Zubehör-/Balltasche mit Kordel, u.a. geeignet für den Transport eines gehärteten Handballs.

## ZUBEHÖR-/BALLTASCHE

Art. 2004805

**Material** 100% Polyester

**Größe** 35cm x 34cm

**6,99 EUR\***

01 schwarz



Tragegriff

Medizintasche mit einem Hauptfach und zwei zusätzlichen Innenfächern

zusätzlich angebrachte Taschen an der Außenseite

## MEDIZINTASCHE

Art. 2001871

**Material** 100% Polyester

**Größe** 34cm x 17cm x 27cm; 20 L

**34,99 EUR\***

zur Aufbewahrung der gesamten medizinischen Ausrüstung

01 schwarz



Haltegriff

Aufhänger am oberen Ende

Mesh-Beutel im Inneren

gestickter Kempa-Schriftzug

## WASCHBEUTEL

Art. 2004880

**Material** 100% Polyester

**Größe** 28cm x 20cm x 28cm

**14,99 EUR\***

02 transparent



## TRINKFLASCHE

Art. 2001209

**Größe** 750 ml

**4,99 EUR\***

02 schwarz



Hartschalen-Flaschenträger geeignet für 12 Wasserflaschen

## TRINKFLASCHENHALTER

Art. 2001210

**Größe** 12 Flaschen

**24,99 EUR\***

02 ohne Farbe



Handballharz für optimalen Grip

enthält Naturharz, Pflanzenöle und Dickungsmittel

02 ohne Farbe



## HANDBALLHARZ

Art. 2001583 200 ml  
2001584 500 ml

**Größe** 200 ml  
500 ml

**19,99 EUR\***  
**49,99 EUR\***

02 ohne Farbe



für das Entfernen aller Arten von Harz geeignet

## HARZENTFERNER

Art. 2001585

**Größe** 500 ml

**14,99 EUR\***

01 schwarz



ermöglicht schnelles und einfaches Aufpumpen von Bällen

Pumpvorgang in beide Richtungen

## 2-WEGEPUMPE

Art. 2001800

**Stück**

**8,99 EUR\***



VPE 10 Stück 0,99 EUR\*/Stück

## NADELVENTILE

Art. 2001800010700

**VPE** 10 Stück

**0,99 EUR\*/Stück**

01 schwarz/weiß



anatomisch geformte Badepantolette

## BADEPANTOLETTE

Art. 2008405

**Größe** 36 – 49 ganze Größen

**19,99 EUR\***



01 light grau melange/schwarz



doppellagige, wendbare Mütze  
mit Kempa-Weblabel

NEU

## CORE BEANIE

Art. 2005107

**Material** schwarz: 92% Polyester, 8% Elasthan  
dark grau melange: 70% Baumwolle, 30% Elasthan  
**Größe** Einheitsgröße **14,99 EUR\***

02 light grau melange



Snapback Verschluss

hochwertiger CORE 2.0-Silikondruck  
vorne und Kempa-Weblabel hinten

stylishes Design  
am Schirm

NEU

## FLATCAP

Art. 2005106

**Material** 100% Baumwolle  
**Größe** Einheitsgröße **29,99 EUR\***

02 schwarz



asymmetrische Passform

NEU

## MÜTZE

Art. 2003402

**Material** 100% Polyacryl  
**Größe** Einheitsgröße **19,99 EUR\***

Kempa-Cl-Label

01 weiß/schwarz



Handtuch mit großem Kempa-Logo

## HANDTUCH

Art. 2005810

**Material** 100% Baumwolle  
**Größe** 72cm x 140cm **29,99 EUR\***

01 weiß



lange Schweißbänder  
mit K-Logo

02 schwarz



## SCHWEISSBAND 12 CM

Art. 2005811 (6 Paar)

**Material** 75% Baumwolle, 25% Nylon  
**Größe** 12cm **11,99 EUR\* /Paar**

01 schwarz



kurze Schweißbänder  
mit K-Logo

02 rot



03 weiß



04 kempablau



## SCHWEISSBAND 9 CM

Art. 2005812 (6 Paar)

**Material** 75% Baumwolle, 25% Nylon  
**Größe** 9cm **9,99 EUR\* /Paar**

01 diverse Farben



fluor

VPE: 4 farbige Haarbänder:  
schwarz/weiß, schwarz/fluor orange, rot/weiß, kempablau/schwarz

## HAARBÄNDER

Art. 2005048

**Material** 65% Nylon, 12% Polyester, 23% Gummi

**Größe** 22cm

**9,99 EUR\* /VPE**

01 schwarz



elastisches und strapazierfähiges  
Hüft- und Haltebänder

Schutzschale mit gummierten  
Rändern für optimalen  
Tragekomfort  
(kann zum Waschen  
herausgenommen werden)

Vorderansicht



Seitenansicht



## SUSPENSORIUM

Art. 2006631

**Material** 75% Polyester, 25% Gummi

**Schale** 60% PP, 40% TPR

**Größe** S (Taille 66 – 81cm)

M (Taille 81 – 96cm)

L (Taille 96 – 111cm)

**19,99 EUR\***



Björgvin Páll Gústavsson

ZUBEHÖR



**FLUO**

**CAUTION / CAUTION / CAUTION**

CAUTION





**CAUTION CAUTION CAUTION**

**FREIZEITKOLLEKTION UNSERER NATIONALMANNSCHAFTEN**

CAUTION



# CAUTION ATTACK CONTENDER

*anatomisch geformter Fersenfuß  
für maximale Stabilität*

HEEL KAGE



*Mittelfußstütze zur Unterstützung  
der natürlichen Rotation zwischen  
Rück- und Vorfuß*

TORSION SUPPORT



powered by



**MICHELIN**

## MATRYX®

MATRYX® ist ein innovatives Webmaterial aus Polyamid- und Kevlarfasern. Diese Webtechnologie ist von der Firma CHAMATEX® patentiert, welche auf die Produktion von hochwertigen Funktionsmaterialien spezialisiert ist.

Das gewebte Obermaterial ist in bestimmten Bereichen mit Kevlar verstärkt und bietet ausgezeichnete Stabilität ohne dabei an Leichtigkeit und Flexibilität einzubüßen. Die herausragende Atmungsaktivität und der hohe Tragekomfort machen MATRYX® zur perfekten Indoor Schuh Technologie

KINETIC POWER

Doppellagige EVA-Dämpfung für  
hervorragende Stoßdämpfung und  
kraftvollen Abdruck

## CONTROL THE GAME



VIDEO

CAUTION

01 schwarz/fluo gelb



FLUO

MATRYX®



HEEL RISE



TORSION SUPPORT



★ LIMITED EDITION ★

NEU



## ATTACK PRO CONTENDER CAUTION

Art. 2008504

Gewicht: 318g / Größe UK 8

Größe: 6 - 12, 13, 14, 15

149,99 EUR\*



01 schwarz/anthra/fluo gelb



FLUO

HEEL RISE



TORSION SUPPORT



★ LIMITED EDITION ★

NEU

## ATTACK CONTENDER CAUTION

Art. 2008505

Gewicht: 315g / Größe UK 8

Größe: 3,5 - 12, 13

79,99 EUR\*



CAUTION





L I G H T N E S S  
T E C H N O L O G Y

**Kempa**

**SOFT FIT**

Mikrofaser-Zunge mit Antirutschbeschichtung für höchsten Komfort



**VENTILATION ZONE**

leichtes und flexibles Obermaterial mit Belüftungszonen für hohe Agilität und optimale Atmungsaktivität



**LITE KAGE**

anatomisch geformte Fersenkappe für maximalen Komfort und Stabilität



**VIDEO**

powered by



**MICHELIN**

**UNGLAUBLICH  
LEICHT  
FÜR MEHR  
SCHNELLIGKEIT**

**TORSION AID**

Mittelfußstütze für exzellente Stabilität und ergonomische Abrollbewegungen



**POWER CORE**

leichte EVA-Dämpfung mit eingebauten Softpads für angenehmen Tragekomfort und optimale Kraftübertragung



CAUTION

03 fluo gelb/anthra/schwarz



FLUO



★ LIMITED EDITION ★

NEU



## WING LITE CAUTION

Art. 2008493

Gewicht: 278g / Größe UK 8

Größe: 6 - 12, 13, 14, 15

**129,99 EUR\***

02 light grau/weiß/fluo gelb



FLUO



★ LIMITED EDITION ★

NEU



## WING LITE WOMEN CAUTION

Art. 2008496

Gewicht: 246g / Größe UK 6

Größe: 3,5 - 10

**129,99 EUR\***

03 fluo gelb/anthra/schwarz



FLUO



★ LIMITED EDITION ★

NEU



## WING CAUTION

Art. 2008494

Gewicht: 280g / Größe UK 8

Größe: 6 - 12, 13, 14, 15

**99,99 EUR\***

CAUTION





Uwe Gensheimer

CAUTION

180

01 fluo gelb/schwarz



Sneaker aus gestricktem Obermaterial

FLUO



★ LIMITED EDITION ★

NEU

**K-FLOAT CAUTION**

Art. 2008507

Größe: 3,5 - 12, 13, 14, 15

**69,99 EUR\***

01 schwarz/anthra/fluo gelb



FLUO

Größe 28 - 33 (mit Klettverschluss)



34 - 39 (durchgehende Schnürung)



★ LIMITED EDITION ★

NEU MICHELIN

## ATTACK CONTENDER JUNIOR CAUTION

Art. 2008506

Gewicht: 262g / Größe UK 5

Größe 28 - 33 (mit Klettverschluss) **49,99 EUR\***  
34 - 39 (durchgehende Schnürung) **59,99 EUR\***



03 fluo gelb/anthra/schwarz



FLUO

Größe 28 - 33 (mit Klettverschluss)



34 - 39 (durchgehende Schnürung)



★ LIMITED EDITION ★

NEU MICHELIN

## WING JUNIOR CAUTION

Art. 2008495

Gewicht: 240g / Größe UK 5

Größe 28 - 33 (mit Klettverschluss) **49,99 EUR\***  
34 - 39 (durchgehende Schnürung) **59,99 EUR\***





Uwe Gensheimer

01 schwarz/light grau melange

innen angeraut für hohen Tragekomfort

in Kindergrößen ohne Kordel an der Kapuze



Fronttasche

FLUO

hochwertige Silikondrucke vorne und am Ärmel

Rückansicht



Seitenansicht



★ LIMITED EDITION ★



## CAUTION HOODY

Art. 2002244

**Material** 80% Baumwolle, 20% Polyester

**Größe** 128, 140, 152, 164  
S, M, L, XL, XXL, XXXL

**49,99 EUR\***

**64,99 EUR\***



01 schwarz

rechte Seitentasche mit Reißverschluss



hochwertige Silikondrucke vorne und hinten

lockere Passform

FLUO

Rückansicht



Seitenansicht



★ LIMITED EDITION ★



## CAUTION HOSE

Art. 2005104

**Material** 80% Baumwolle, 20% Polyester

**Größe** 128, 140, 152, 164  
S, M, L, XL, XXL, XXXL

**39,99 EUR\***  
**49,99 EUR\***



Uwe Gensheimer

CAUTION





Anne Hubinger

CAUTION

02 light grau melange/schwarz



hochwertige Silikondrucke  
vorne und am Ärmel

taillierter Frauenschnitt

FLUO

Seitentaschen

Rückansicht



Seitenansicht



★ LIMITED EDITION ★



## CAUTION KAPUZENJACKE WOMEN

Art. 2002246

**Material** 60% Polyester, 40% Baumwolle  
**Größe** XS, S, M, L, XL, XXL

**69,99 EUR\***

01 schwarz



rechte Seitentasche  
mit Reißverschluss

hochwertige Silikondrucke  
vorne und hinten

taillierter Frauenschnitt  
mit lockerer Passform

FLUO

Rückansicht



Seitenansicht



★ LIMITED EDITION ★



## CAUTION HOSE WOMEN

Art. 2005105

**Material** 80% Baumwolle, 20% Polyester  
**Größe** XS, S, M, L, XL, XXL

**49,99 EUR\***

02 light grau melange/schwarz

hochwertige Silikondrucke vorne und hinten

taillierter Frauenschnitt mit  
bequemer Passform

FLUO

Rückansicht



Seitenansicht



★ LIMITED EDITION ★



## CAUTION WOMEN SWEATSHIRT

Art. 2002245

**Material** 60% Polyester, 40% Baumwolle

**Größe** XS, S, M, L, XL, XXL

**44,99 EUR\***

Shenia Minevskaja







Uwe Gensheimer

CAUTION

hochwertige Silikondrucke vorne und hinten

02 light grau melange

Rundhalsausschnitt



Kontrastnähte auf den Schultern

FLUO

Rückansicht



Seitenansicht



01 schwarz



★ LIMITED EDITION ★



## CAUTION T-SHIRT

Art. 2002247

**Material** schwarz: 100% Baumwolle  
grau melange: 70% Polyester, 30% Baumwolle

**Größe** 128, 140, 152, 164  
S, M, L, XL, XXL, XXXL

**19,99 EUR\***  
**24,99 EUR\***

02 light grau melange

hochwertige Silikondrucke vorne und hinten

Kontrastnähte auf den Schultern

Ärmelöffnung zweifach gefaltet

taillierter Frauenschnitt mit Rundhalsausschnitt

FLUO

Rückansicht

Seitenansicht



★ LIMITED EDITION ★



## CAUTION T-SHIRT WOMEN

Art. 2002248

**Material** 65% Polyester, 28% Baumwolle, 7% Elasthan

**Größe** XS, S, M, L, XL, XXL

**24,99 EUR\***



Xenia Smits

CAUTION



02 schwarz/fluo gelb

FLUO



hochwertiger Spiel- und Trainingsball mit einzigartiger 30-Panel-Konstruktion

softes und griffiges Obermaterial mit Kempa-Prägung für mehr Grip und ausgezeichnete Ballkontrolle

sehr guter Rücksprung und angenehmes Ballgefühl dank zusätzlicher Schaumschicht

Latexblase mit Textillaminierung verhindert das Überpumpen bei gleichzeitig geringem Luftverlust

geeignet für das Spielen mit Harz

★ LIMITED EDITION ★

NEU

PVC  
FREE

## SPECTRUM SYNERGY CAUTION

Art. 2001882

Größe 0, 1, 2, 3

34,99 EUR\*

02 schwarz/fluo gelb

FLUO



weicher, leichter und widerstandsfähiger Schaumball, daher besonders für Kinder geeignet

geringe Verletzungsgefahr

für Schul- und Freizeitsport geeignet

★ LIMITED EDITION ★

NEU

PVC  
FREE

## SOFT CAUTION

Art. 2001885

Größe Einheitsgröße

12,99 EUR\*

02 schwarz/fluo gelb

FLUO



großes Hauptfach

Trageriemen aus Textil

★ LIMITED EDITION ★

NEU

## CAUTION GYM BAG

Art. 2004900

Material 100% Polyester

Größe 38cm x 46cm

9,99 EUR\*

01 schwarz/light grau melange/fluo gelb

Tragegriff an der Seite

verstärktes Rückenpolster

großes Seitenfach mit Reißverschluss

FLUO



gepolsterte, verstellbare Schultergurte mit Klettverschluss

hochwertige Sporttasche mit Rucksackfunktion

Reißverschlussfach im Deckel innen

Seitentasche mit Reißverschluss

große Öffnung mit Doppel-Reißverschluss für komfortables Beladen

hochwertige Logo Drucke auf den Seiten und am Boden

★ LIMITED EDITION ★

NEU

## K-LINE BAG PRO CAUTION

Art. 2004905

**Material** 100% Polyester  
**Größe** 58cm x 32cm x 32cm; 60 L **59,99 EUR\***

04 schwarz/fluo gelb

Tragegriff an der Seite

aufgedruckte Logos auf den Seiten und am Boden

FLUO



Seitentasche mit Reißverschluss

Sporttasche mit Rucksackfunktion

gepolsterte, verstellbare Schultergurte mit Klettverschluss

Kontrastnähte

Seitenfach mit Reißverschluss

★ LIMITED EDITION ★

NEU

## K-LINE BAG CAUTION

Art. 2004887

**Material** 100% Polyester  
**Größe** 54cm x 28cm x 28cm; 40 L **39,99 EUR\***

01 schwarz/fluo gelb

großes Hauptfach

FLUO



separates Reißverschlussfach

eine Seitentasche aus Mesh

★ LIMITED EDITION ★

NEU

## CAUTION RUCKSACK

Art. 2004906

**Material** 100% Polyester  
**Größe** 33cm x 12cm x 45cm; 20 L **24,99 EUR\***

CAUTION



01 schwarz/fluo gelb

Kontrastdesign am Sockenbund

großer Kempa-Schriftzug auf der Rückseite

FLUO

Flexzonen und gepolsterte Lauffläche

★ LIMITED EDITION ★

NEU



## CAUTION SOCKEN

Art. 2003546

**Material** 72% Baumwolle, 18% Polyamid,  
8% Polyester, 2% Elasthan

**Größe** 31-35, 36-40, 41-45, 46-50 **6,99 EUR\***



01 schwarz/fluo gelb

K-Label Stick

FLUO

★ LIMITED EDITION ★

NEU

## CAUTION SCHWEISSBAND

Art. 2005108

**Material** 75% Baumwolle, 25% Nylon

**Größe** 9cm **9,99 EUR\* / Paar**

01 light grau melange/schwarz



doppellagige, wendbare Mütze  
mit Kempa-Weblabel

NEU

## BEANIE

Art. 2005107

**Material** schwarz: 93% Polyester, 7% Elasthan  
light grau melange: 65% Polyester,  
28% Baumwolle, 7% Elasthan

**Größe** Einheitsgröße **14,99 EUR\***

02 light grau melange



Snapback Verschuß

stylishes Design am Schirm

FLUO

hochwertiger CORE 2.0-Silikondruck  
vorne und Kempa-Weblabel hinten

NEU

## FLATCAP

Art. 2005106

**Material** 100% Baumwolle

**Größe** Einheitsgröße

**29,99 EUR\***

Jannik Kohlbacher



CAUTION





**Kempa**



# DHB







Uwe Gensheimer

Kontrasteinsatz in grau melange mit DHB-Logo-Prägung

elastische Kempa- und K-Logo-Transfers mit Karbon-Optik

DHB-Hologramm am Saumabschluss

mit Innenslip

elastische Kempa- und K-Label Aufdrucke

01 schwarz

Rundhalsausschnitt mit DHB-Schriftzug im Kragenband

elastischer Deutschlandflagge-Transfer auf der Schulter

elastischer DHB-Logo-Aufdruck auf der Brust links

„DEUTSCHER HANBALLBUND“-Schriftzug als Aufdruck auf Brustinnenseite

Auslieferung mit Sponsor

auf Wunsch Bedruckung Vorder- und/oder Rückseite mit Name/Nummer gegen Aufpreis möglich

Kordel im Bund

zusätzlicher Einsatz hinten

Einsatz an der Beinöffnung

01 schwarz/dark grau melange

Rückansicht



Seitenansicht links



Seitenansicht rechts



02 weiß



01 schwarz/dark grau melange

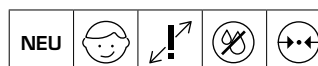

LAUFZEIT INKLUSIVE 2019

## DHB TRIKOT

Art. 2003110011630  
Art. 2003110021630

**Material** 100% Polyester

**Größe** 116, 128, 140, 152, 164  
S, M, L, XL, XXL, XXXL

**59,99 EUR\***  
**69,99 EUR\***



LAUFZEIT INKLUSIVE 2021

## CORE 2.0 SHORTS

Art. 2003097

**Material** 100% Polyester

**Größe** 116, 128, 140, 152, 164  
S, M, L, XL, XXL, XXXL

**17,99 EUR\***  
**22,99 EUR\***

Alternative Classic Shorts auf Seite 130.





Shenia Minevskaja

Rundhalsausschnitt mit DHB-Schriftzug im Kragenband  
O1 schwarz

Kontrasteinsatz in grau melange  
mit DHB-Logo-Prägung



elastischer Deutschlandflagge-  
Transfer auf der Schulter

elastischer DHB-Logo-Aufdruck  
auf der Brust links

„DEUTSCHER HANBALLBUND“-Schriftzug  
als Aufdruck auf Brustinnenseite

Auslieferung mit Sponsor

taillierter Frauenschnitt

elastische Kempa- und K-Logo-  
Transfers mit Karbon-Optik

auf Wunsch Bedruckung Vorder- und/oder  
Rückseite mit Name/Nummer  
gegen Aufpreis möglich

DHB-Hologramm am Saumabschluss



Kordel im Bund

taillierter Frauenschnitt

ohne Innenslip

Kontrasteinsatz hinten

elastische Kempa- und K-Label Aufdrucke

Einsatz an der Beinöffnung

O1 schwarz/dark grau melange

Rückansicht



Seitenansicht links



Seitenansicht rechts

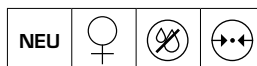

**C** LAUFZEIT INKLUSIVE 2019

## DHB TRIKOT FRAUEN

Art. 2003112011630

**Material** 100% Polyester

**Größe** XS, S, M, L, XL, XXL

**69,99 EUR\***



**C** LAUFZEIT INKLUSIVE 2021

## CORE 2.0 SHORTS WOMEN

Art. 2003098

**Material** 100% Polyester

**Größe** XS, S, M, L, XL, XXL

**22,99 EUR\***

Alternative Classic Shorts auf Seite 131.



Uwe Gensheimer



Rückansicht



Seitenansicht

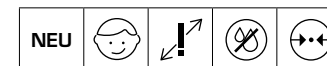

LAUFZEIT INKLUSIVE 2019

## DHB POLY JACKE

Art. 2005110011630

**Material** 100% Polyester

**Größe** 116, 128, 140, 152, 164  
S, M, L, XL, XXL, XXXL

**59,99 EUR\***  
**79,99 EUR\***

01 schwarz

Kempa-Aufdruck vorne

Rundhalsausschnitt mit DHB-Schriftzug im Kragenband

Kontrasteinsatz in grau melange  
mit DHB-Logo-Aufdruck

Kempa-Weblabel am linken Ärmel



Rückansicht

Seitenansicht



NEU



LAUFZEIT INKLUSIVE 2019

## DHB REPLICAS T-SHIRT

Art. 2002250011630

**Material** 95% Baumwolle, 5% Elasthan

**Größe** 116, 128, 140, 152, 164  
S, M, L, XL, XXL, XXXL

**24,99 EUR\***

**29,99 EUR\***

Uwe Gensheimer

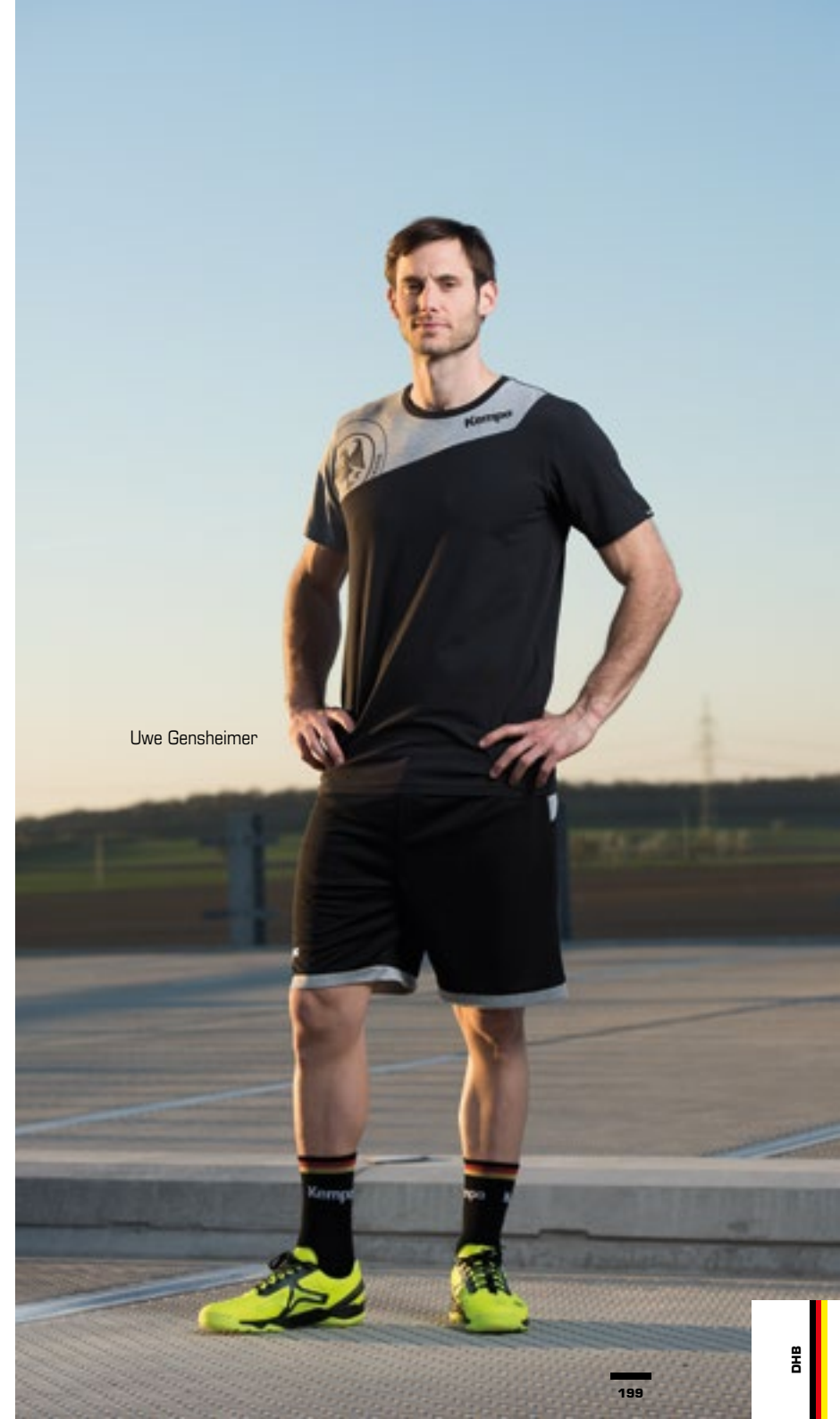





Jannik Kohlbacher

200



Baumwoll-T-Shirt aus Single Jersey mit großem "DEUTSCHLAND"-Druck hinten

Seitenansicht links



Rückansicht



C LAUFZEIT INKLUSIVE 2019		
<b>DHB DEUTSCHLAND T-SHIRT</b>		
Art. 2002512011630		
<b>Material</b>	100% Baumwolle Single Jersey	
<b>Größe</b>	128, 140, 152, 164 S, M, L, XL, XXL, XXXL	<b>19,99 EUR*</b> <b>24,99 EUR*</b>



NEU		
LAUFZEIT INKLUSIVE 2019		
<b>DEUTSCHLAND SOCKEN</b>		
Art. 2003547011630		
<b>Material</b>	80% Baumwolle, 18% Polyamid, 2% Elasthan	
<b>Größe</b>	31-35, 36-40, 41-45, 46-50 <b>9,99 EUR*</b>	



gestickter Kempa-Schriftzug und K-Label Aufdruck

08 fluo gelb/deep blau

asymmetrischer Kragen



Paspel in Kontrastfarbe

auf Wunsch Bedruckung  
Vorder- und/oder  
Rückseite mit  
Name/Nummer  
gegen Aufpreis möglich



Rippe an Bund und Ärmelöffnung

Rückansicht



Seitenansicht



02 rot/weiß



09 deep blau/fluo gelb



FLUO



**C** LAUFZEIT INKLUSIVE 2020

## CURVE TRAINING TOP

Art. 2005088

**Material** 100% Polyester

**Größe** 116, 128, 140, 152, 164  
S, M, L, XL, XXL, XXXL, 4XL

**34,99 EUR\***  
**39,99 EUR\***

Aufhänger mit Namensfeld innen.



# Kempa Händler

## Albania

Ef Sport Wear  
St Kavajes Condor Center Floor 1,  
Njesia bashkiake Nr: 8  
AL 1023 Tirana  
Web [www.efsportwear.com](http://www.efsportwear.com)  
Mail [info@efsportwear.com](mailto:info@efsportwear.com)

## Algeria

MATSPORT SARL  
ZONE ACTIVITE DOUAOUA  
Lot N°3 Wllayas De Tipaza  
DZ 16000 Alger  
Phone +213553580458  
Fax +21321735227  
Mail [matsport@hotmail.fr](mailto:matsport@hotmail.fr)

## Argentina

Mia Sport S.A.  
Fábrica: Corvalan 3302, Lanús  
AR B1825DRT Buenos Aires  
Phone +541142309521  
Fax +541142462087  
Web [www.miasport.com.ar](http://www.miasport.com.ar)  
Mail [argentina@kempa-handball.com](mailto:argentina@kempa-handball.com)

## Austria

uhlsport GmbH  
Thomas Steingreß  
Forchtenau 37  
AUT 4971 Auroldmünster  
Fon +436645324656  
[tsteingress@uhlsport.de](mailto:tsteingress@uhlsport.de)  
[www.kempa-handball.de](http://www.kempa-handball.de)

## Australia

Statewide Sports Pty. Ltd.  
Unit 1, 20 Booran Drive  
AU Logan City, Queensland 4114  
Phone +61732082588  
Fax +61732088096  
Mail [australia@kempa-handball.com](mailto:australia@kempa-handball.com)

## Bahrain

Romario Sports Co. LLC  
P.O. Box 85889  
AE Dubai  
Phone +97142588103  
Fax +97142588105  
Web [www.romariosports.com](http://www.romariosports.com)  
Mail [bahrain@kempa-handball.com](mailto:bahrain@kempa-handball.com)

## Belarus

Myachiki Pro LLC  
Kulmen-Street 3  
Office 30LB  
BY 220100 Minsk  
Phone +3751220100  
Fax +37513870087  
Web: [www.RVB.by](http://www.RVB.by)  
Mail [belarus@kempa-handball.com](mailto:belarus@kempa-handball.com)

## Belgium

uhlsport Benelux  
Engelse Wandelring 2, K1G  
BE 8500 KORTRIJK  
Phone 0032 56224046  
Mail [alain@uhlsport.be](mailto:alain@uhlsport.be)

## Belize

Supro Mundial S.A.  
Boulevard Andrews, Albrook  
PA Panama  
Phone +5073003835  
Fax +5073003801  
Web [www.supropanama.com](http://www.supropanama.com)  
Mail [belize@kempa-handball.com](mailto:belize@kempa-handball.com)

## Bulgaria

Yordanka Dobrev-Misho  
36 Dr. Lipov Street, Topoli  
BG 9024 Varna  
Phone +359888562824  
Fax +35952612581  
Web [www.misho.v.bg](http://www.misho.v.bg)  
Mail [rosen.dobrev@abv.bg / stmladen@abv.bg](mailto:rosen.dobrev@abv.bg / stmladen@abv.bg)

## Canada

Gemsport Canada  
P.O. Box 57116  
CA J4L 4T6 Longueuil, Quebec, J4L 4T6  
Phone +4504684950  
Fax +4504689390  
Web [www.gemsport.com](http://www.gemsport.com)  
Mail [canada@kempa-handball.com](mailto:canada@kempa-handball.com)

## Colombia

Supro Mundial /Insudeportes S.A.  
Boulevard Andrews, Albrook /Carrera 76 A 49-52 Sector,  
del Estadio Atanasio Girardot  
CO Medellín - Antioquia  
Phone +5073003800  
Fax +5073003801  
Web [www.supropanama.com](http://www.supropanama.com)  
Mail [colombia@kempa-handball.com](mailto:colombia@kempa-handball.com)

## Costa Rica

Supro Mundial S.A.  
Boulevard Andrews, Albrook  
PA Panama  
Phone +5073003835  
Fax +5073003801  
Web [www.supropanama.com](http://www.supropanama.com)  
Mail [costarica@kempa-handball.com](mailto:costarica@kempa-handball.com)

## Croatia

Dassasport d.o.o.  
Pot k sejmiscu 30  
SI 1231 Ljubljana  
Phone +38615620007  
Fax +38615620008  
Web [www.dassasport.si](http://www.dassasport.si)  
Mail [croatia@kempa-handball.com](mailto:croatia@kempa-handball.com)

## Czech Republic // Slovakia

yoursport s.r.o.  
Voronezská 174/28  
CZ CZ 101 00 Praha 10 Prag  
Phone +420604104603  
Web [www.yoursport.cz](http://www.yoursport.cz)  
Mail [info@yoursport.cz](mailto:info@yoursport.cz)

## Denmark

uhlsport Scandinavia AB  
Hovedgaden 48  
DK 8654 Bryrup  
Phone +4575757575  
Fax +4575757777  
Web [www.uhlsportcompany.com](http://www.uhlsportcompany.com)  
Mail [denmark@kempa-handball.com](mailto:denmark@kempa-handball.com)

## Ecuador

uhlsport Ecuador  
Av. Amazonas y Azuay, Edif. Copladi 6to piso  
EC 170135 QUITO  
59322439429  
Web [www.uhlsportecuador.com](http://www.uhlsportecuador.com)  
Mail [ecuador@kempa.com](mailto:ecuador@kempa.com)

## El Salvador (Panama)

Supro Mundial S.A.  
Boulevard Andrews, Albrook  
PA Panama  
Phone +5073003835  
Fax +5073003801  
Web [www.supropanama.com](http://www.supropanama.com)  
Mail [el-salvador@kempa-handball.com](mailto:el-salvador@kempa-handball.com)

## Estonia

Sportgrand OÜ  
Laki 12  
EE 10621 Tallinn  
Phone +3726550067  
Fax +3726550067  
Mail [estonia@kempa-handball.com](mailto:estonia@kempa-handball.com)

## France

uhlsport France  
Zone Athélie 2, 170 Impasse du Serpolet  
FR 13704 La Ciotat Cédex  
Phone +33442088030  
Fax +33442830873  
Web [www.uhlsportcompany.com](http://www.uhlsportcompany.com)  
Mail [france@kempa-handball.com](mailto:france@kempa-handball.com)

## Germany

uhlsport GmbH  
Klingenbachstraße 3  
72336 Balingen  
Fon +497433 2680  
Fax +497433 268194  
[www.kempa-sports.de](http://www.kempa-sports.de)  
[germany@kempa-handball.com](mailto:germany@kempa-handball.com)

## Greece

P. & G. Tzelalis O.E.  
45 Marni Street  
GR 10438 Athens  
Phone +302105227841  
Fax +302105228859  
Web [www.tzelalis.com.gr](http://www.tzelalis.com.gr)  
Mail [greece@kempa-handball.com](mailto:greece@kempa-handball.com)

## Guatemala

Supro Mundial S.A.  
Boulevard Andrews, Albrook  
PA Panama  
Phone +5073003835  
Fax +5073003801  
Web [www.supropanama.com](http://www.supropanama.com)  
Mail [guatemala@kempa-handball.com](mailto:guatemala@kempa-handball.com)

## Honduras

Supro Mundial S.A.  
Boulevard Andrews, Albrook  
PA Panama  
Phone +5073003835  
Fax +5073003801  
Web [www.supropanama.com](http://www.supropanama.com)  
Mail [honduras@kempa-handball.com](mailto:honduras@kempa-handball.com)

## Hungary

Pro Corona Kft  
HU 1033 Budapest  
Bogdáni út 3  
Phone +3613889557  
Fax +3613889378  
Mail [hungary@kempa-handball.com](mailto:hungary@kempa-handball.com)

## Iceland

SL 1 ehf.  
Gardatorg 4  
IS 210 Gardabaer  
Phone +3545711000  
Fax +3545711001  
Web [www.sportland.is](http://www.sportland.is)  
Mail [iceland@kempa-handball.com](mailto:iceland@kempa-handball.com)

## Iran

Romario Sports Co. LLC  
P.O. Box 85889

## AE Dubai

Phone +97142588103  
Fax +97142588105  
Web [www.romariosports.com](http://www.romariosports.com)  
Mail [iran@kempa-handball.com](mailto:iran@kempa-handball.com)

## Iraq

Romario Sports Co. LLC  
P.O. Box 85889  
AE Dubai  
Phone +97142588103  
Fax +97142588105  
Web [www.romariosports.com](http://www.romariosports.com)  
Mail [iraq@kempa-handball.com](mailto:iraq@kempa-handball.com)

## Ireland

uhlsport UK  
Radio House Bampton Business Centre (South)  
GB OXON OX18 2HU Weald, Bampton  
Phone +441993851600  
Fax +441993851603  
Web [www.uhlsport-uk.co.uk](http://www.uhlsport-uk.co.uk)  
Mail [ireland@kempa-handball.com](mailto:ireland@kempa-handball.com)

## Israel

RAF Sport  
17 Sacharov st., (Box No. 60)  
IL 75707 Rishon LeZion  
Phone +972773303743  
Fax +972773303742  
Mail [israel@kempa-handball.com](mailto:israel@kempa-handball.com)

## Japan

Melis Japan Inc.  
13-8 Daikanyama Shibuya  
JP 1500034 Tokyo  
Phone 03-6416-3256  
Fax 03-6416-3257  
Web <http://melis.co.jp>  
Mail [usuda@melis.co.jp](mailto:usuda@melis.co.jp)

## Kosovo

Dassasport d.o.o.  
Pot k sejmiscu 30  
SI 1231 Ljubljana  
Phone +38615620007  
Fax +38615620008  
Web [www.dassasport.si](http://www.dassasport.si)  
Mail [kosovo@kempa-handball.com](mailto:kosovo@kempa-handball.com)

## Kuwait

Romario Sports Co. LLC  
P.O. Box 85889  
AE Dubai  
Phone +97142588103  
Fax +97142588105  
Web [www.romariosports.com](http://www.romariosports.com)  
Mail [kuwait@kempa-handball.com](mailto:kuwait@kempa-handball.com)

## Latvia

Sportgrand OÜ  
Laki 12  
EE 10621 Tallinn  
Phone +3726550067  
Fax +3726550067  
Mail [latvia@kempa-handball.com](mailto:latvia@kempa-handball.com)

**Liechtenstein**  
uhlsport Schweiz  
Dorfstraße 19  
CH 3465 Dürrenroth  
Phone +41629641030  
Fax +41629641029  
Mail liechtenstein@kempa-handball.com

**Lithuania**  
Sportgrand Ū  
Laki 12  
EE 10621 Tallinn  
Phone +3726550067  
Fax +3726550067  
Mail lithuania@kempa-handball.com

**Macedonia (Former Yugoslav Republic)**  
Dassasport d.o.o.  
Pot k sejmiscu 30  
SI 1231 Ljubljana  
Phone +38615620007  
Fax +38615620008  
Web www.dassasport.si  
Mail macedonia@kempa-handball.com

**Montenegro**  
Dassasport d.o.o.  
Pot k sejmiscu 30  
SI 1231 Ljubljana  
Phone +38615620007  
Fax +38615620008  
Web www.dassasport.si  
Mail montenegro@kempa-handball.com

**Morocco**  
Yes Equipment  
58 Jbel Ayachi, Angle Michlifen Agdal  
MA 10000 Rabat  
Phone +212537779900/09  
Fax +212537779901  
Mail r.demnati@yesequipement.com

**Netherlands**  
uhlsport Benelux  
Engelse Wandeling 2, K1G  
BE 8500 KORTRIJK  
Phone 0032 56224046  
Mail alain@uhlsport.be

**Netherlands**  
SBC Leusden  
Plesmanstraat 1  
NL 3833 LA Leusden  
Phone +31653267259  
Mail erwin@uhlsport.nl

**Nicaragua**  
Supro Mundial S.A.  
Boulevard Andrews,Albrook  
PA Panama  
Phone +5073003835  
Fax +5073003801  
Web www.supropanama.com  
Mail nicaragua@kempa-handball.com

**Norway**  
Torinor Sport A/S  
Østerøyveien 41  
NO 3236 Sandefjord  
Phone +4733465690  
Fax +4733465802  
Web www.torinor.no  
Mail norway@kempa-handball.com

**Oman**  
Romario Sports Co. LLC  
P.O. Box 85889  
AE Dubai  
Phone +97142588103  
Fax +97142588105  
Web www.romariosports.com  
Mail oman@kempa-handball.com

**Panama**  
Supro Mundial S.A.  
Boulevard Andrews,Albrook  
PA Panama  
Phone +5073003835  
Fax +5073003801  
Web www.supropanama.com  
Mail panama@kempa-handball.com

**Paraguay**  
Intersport's SRL  
Avda Madame Lynch, y Tte Vera no. 9999  
PY Asuncion  
Phone +59521526665  
Fax +59521373321  
Mail paraguay@kempa-handball.com

**Peru**  
uhlsport Peru Sac  
José Pardo 1585  
PE 401 Miraflores  
Phone +51994042127  
Web www.uhlsport.pe  
Mail peru@kempa-handball.com

**Poland**  
Biuro handlowe  
BASKET PRO sp. z o.o.  
ul. Legnicka 55d lok.4  
PL 54-203 Wrocław  
Phone +48713250914  
Fax +48126409451  
Web www.spalding.pl  
Mail biuro@basketpro.pl

**Portugal**  
uhlsport Ibérica 2006 S.A.  
C/ Berroa nº 19, Oficina 502 - 5ª planta  
ES 31192 Tajonar/Navarra  
Phone +34948206535  
Fax +34948226376  
Web www.uhlsportcompany.com  
Mail portugal@kempa-handball.com

**Qatar**  
HIGH SPORT  
P.O. Box 20221  
QA Doha  
Phone +9745252601  
Fax +97444621512  
Mail qatar@kempa-handball.com

**Estonia**  
Sportgrand Ū  
Laki 12  
EE 10621 Tallinn  
Phone 3726550067  
Fax 3726550067  
Mail estonia@kempa.com

**Romania**  
SPORT SUPORT - Fratelli, SPORTS SRL  
12th, Andrei Popovici Street; 1st District  
RO 11723 Bucharest  
Phone +40740227554  
Web www.sportsupport.ro  
Mail romania@kempa-handball.com

**Russia**  
Kiyashko Alexey  
Karyakina 25-33  
RU 350000 Krasnodar  
Phone +79094476856  
Web http://dnk-sport.ru  
Mail dnk-sport@ya.ru

**Serbia**  
Dassasport d.o.o.  
Pot k sejmiscu 30  
SI 1231 Ljubljana  
Phone +38615620007  
Fax +38615620008  
Web www.dassasport.si  
Mail serbia@kempa-handball.com

**Slovenia**  
Dassasport d.o.o.  
Pot k sejmiscu 30  
SI 1231 Ljubljana  
Phone +38615620007  
Fax +38615620008  
Web www.dassasport.si  
Mail slovenia@kempa-handball.com

**South Korea**  
Vivasports Co., Ltd.  
722-9, Mok- Dong, Yangcheon-Ku  
KR 158-054 Seoul  
Phone +82226442387  
Fax +82226442386  
Web www.viva-mail.co.kr  
Mail southkorea@kempa-handball.com

**Spain**  
uhlsport Ibérica 2006 S.A.  
C/ Berroa nº 19, Oficina 502 - 5ª planta  
ES 31192 Tajonar/Navarra  
Phone +34948206535  
Fax +34948226376  
Web www.uhlsportcompany.com  
Mail spain@kempa-handball.com

**Sweden**  
uhlsport Scandinavia AB  
Ståhlbergsvägen 13  
SE 63221 Eskilstuna  
Phone +4616128860  
Fax +4616128740  
Web www.uhlsportcompany.com  
Mail sweden@kempa-handball.com

**Switzerland**  
uhlsport Schweiz  
Dorfstraße 19  
CH 3465 Dürrenroth  
Phone +41796455592  
Fax +41629641029  
Mail switzerland@kempa-handball.com

**Tunisia**  
SPORTAC  
3 boulevard du 9 avril  
TN 1008 Tunis  
Phone +2162550555  
Fax +21671336029  
Mail anis.chahed@yahoo.fr

**Turkey**  
As Spor Malzemeleri San. Tic. Ltd. Sti.  
Namik Kemal Mah. Orkide Cad. No:16 Esenyurt /İST.  
TR Esenyurt/Istanbul  
Phone +902124237983  
Fax +902124237983  
Web www.asspor.com  
Mail turkey@kempa-handball.com

**Ukraine**  
Dadykin Y.V.  
Equipping Centre "Azteca" Plehanovskaya str. 65, The South  
tribune of "Metallist Stadium", 3-d floor; office 310-311  
UA 61001 Kharkov  
Phone +380963653343  
Fax +380577371111  
Web www.azteca.com.ua  
Mail ukraine@kempa-handball.com

**United Arab Emirates**  
Romario Sports Co. LLC  
P.O. Box 85889  
AE Dubai  
Phone +97142588103  
Fax +97142588105  
Web www.romariosports.com  
Mail uae@kempa-handball.com

**United Kingdom**  
uhlsport UK  
Radio House Bampton Business Centre (South)  
GB OXON OX18 2AN Weald, Bampton  
Phone +441993851600  
Fax +441993851603  
Web www.uhlsport-uk.co.uk  
Mail uk@kempa-handball.com

**United States**  
Kwik Goal Ltd.  
140 Pacific Dr.  
US US PA 18951 Quakertown, PA 18951  
Phone +12155362200  
Fax +12155364309  
Web www.uhlsportusa.com  
Mail usa@uhlsport.com

# INDEX

Art.	Name	Seite
2001209	DRINKING BOTTLE	170
2001210	BOTTLE CARRIER	170
2001583	HANDBALLWAX 200ML	171
2001584	HANDBALLWAX 500ML	171
2001585	WAX REMOVER	171
2001800	2-WAY-PUMP	171
2001823	TRAINING 600	163
2001824	TRAINING 800	163
2001838	DUNE (BEACH HANDBALL)	162
2001870	RESPONSE BALL	163
2001871	MEDICAL BAG	170
2001875	LEO	22, 23, 161
2001876	TIRO	162
2001878	SPECTRUM SYNERGY PRIMO	160
2001879	SPECTRUM SYNERGY PLUS	159
2001880	SPECTRUM SYNERGY PRO	89, 159
2001881	BUTEO	160
2001882	SPECTRUM SYNERGY CAUTION	188
2001883	GECKO	161
2001885	SOFT CAUTION	188
2001886	LEO SOFT	22, 162
2002059	ATTITUDE PRO SHORTSLEEVE WOMEN	145, 149
2002068	ATTITUDE LONGSLEEVE	145, 151
2002069	ATTITUDE TIGHTS	145, 151
2002087	ATTITUDE PRO SHORTS WOMEN	145, 149
2002091	TEAM T-SHIRT	113, 117
2002092	PROMO T-SHIRT	113, 116
2002097	ATTITUDE PRO SHORTSLEEVE	145, 147
2002098	ATTITUDE PRO SHORTS	145, 147
2002099	ATTITUDE PRO WOMEN TOP	145, 149
2002126	EMOTION TRAINING TOP	69, 83
2002127	EMOTION LONGSLEEVE	69, 81
2002128	EMOTION HOOD JACKET	69, 77

Art.	Name	Seite
2002129	EMOTION HOOD JACKET WOMEN	69, 79
2002159	PRIME POLO SHIRT	113, 118
2002186	CORE 2.0 T-SHIRT	87, 96
2002187	CORE 2.0 T-SHIRT WOMEN	87, 97
2002195	CORE 2.0 HOODY	87, 93, 89
2002196	CORE 2.0 POLY JACKET	29, 35
2002197	CORE 2.0 HOOD JACKET WOMEN	87, 95
2002198	CORE 2.0 TRAINING TOP	29, 39
2002236	TRAINING TIGHT	113, 122
2002237	TRAINING TIGHT WOMEN	113, 123
2002238	PROTECTION SHORTS	145, 152
2002239	K-LOGO T-SHIRT	22, 110
2002240	K-LOGO T-SHIRT WOMEN	111, 91
2002241	K-LOGO T-SHIRT GIRLS	23, 111
2002242	CORE 2.0 LONGSLEEVE	29, 41
2002243	CORE 2.0 POLY JACKET WOMEN	29, 37
2002244	CAUTION HOODY	182
2002245	CAUTION WOMEN SWEATSHIRT	185
2002246	CAUTION HOOD JACKET WOMEN	184
2002247	CAUTION T-SHIRT	186
2002248	CAUTION T-SHIRT WOMEN	187
2002251	CORE 2.0 HOOD JACKET	87, 94
2002346	POLY SHIRT	113, 114
2002347	POLO SHIRT WOMEN	113, 121
2002348	POLY POLO SHIRT	113, 120
2002349	CLASSIC POLO SHIRT	113, 119
2002350	POLY SHIRT WOMEN	113, 115
2003055	PEAK SHIRT	26, 55, 57
2003056	PEAK SHIRT WOMEN	27, 55, 59
2003057	PEAK SHORTS	55, 57
2003058	PEAK SHORTS WOMEN	55, 59
2003059	CURVE SHIRT	26, 43, 45
2003062	CURVE SHORTS	43, 45

Art.	Name	Seite
2003066	PERFORMANCE TIGHT WOMEN	113, 132
2003067	CURVE SHIRT WOMEN	27, 43, 47
2003068	CURVE SHORTS WOMEN	43, 47
2003095	CORE 2.0 SHIRT	26, 29, 31, 89
2003096	CORE 2.0 SHIRT WOMEN	27, 29, 33, 91
2003097	CORE 2.0 SHORTS	29, 31, 195
2003098	CORE 2.0 SHORTS WOMEN	29, 33, 91, 197
2003099	SKORT	113, 125
2003100	SKORT GIRLS	113, 125
2003101	REFEREE SHIRT	85
2003102	REFEREE SHORTS	85
2003103	CORE 2.0 SINGLET	87, 98
2003104	CORE 2.0 SINGLET WOMEN	87, 91, 99
2003108	POCKET SHORTS	113, 124
2003150	TRAINING BIB	143
2003151	REVERSIBLE TRAINING BIB	143
2003160	CLASSIC SHORTS	113, 130
2003161	TIGHT WOMEN	113, 133
2003162	TIGHT KIDS	113, 133
2003201	EMOTION SHIRT	26, 69, 71
2003202	EMOTION SHORTS	69, 71
2003203	EMOTION SHIRT WOMEN	27, 69, 73
2003204	EMOTION SHORTS WOMEN	69, 73
2003205	WOVEN SHORTS	113, 134
2003206	WOVEN SHORTS WOMEN	113, 135
2003210	CLASSIC SHORTS WOMEN	113, 131
2003254	CORE 2.0 SOFTSHELL JACKET	87, 106
2003255	CORE 2.0 SOFTSHELL JACKET WOMEN	87, 107
2003402	WOOL BEANIE	172
2003536	TEAM CLASSIC SOCKS	113, 141
2003541	LOGO CLASSIC SOCKEN	22, 23
2003541	LOGO CLASSIC SOCKS	89, 91, 113, 140
2003545	KEMPA LONG SOCKS	113, 141

Art.	Name	Seite
2003546	CAUTION SOCKS	190
2004804	BALLSACK	170
2004805	GEAR/BALLBAG	170
2004845	TEAM EQUIPMENT TROLLEY	168
2004880	TOILETRY KIT	170
2004887	K-LINE BAG	167
2004887	K-LINE BAG CAUTION	189
2004890	PREMIUM TROLLEY XL	169
2004891	PREMIUM TROLLEY L	169
2004892	PREMIUM TROLLEY S	169
2004893	PREMIUM MESSENGER BAG	169
2004896	SPORTSBAG S	166
2004897	SPORTSBAG M	166
2004898	SPORTS BAG	89
2004898	SPORTSBAG L	166
2004900	CAUTION GYM BAG	188
2004901	TROLLEY M	168
2004902	TROLLEY L	168
2004904	BACKPACK	166
2004905	K-LINE BAG PRO CAUTION	189
2004906	RUCKSACK TEAM	22
2004906	RUCKSACK TEAM	23
2004906	BACKPACK TEAM	167
2004906	CAUTION BACKPACK	189
2005039	PRESENTATION PANTS WOMEN	113, 136
2005048	SPORTBANDS	173
2005049	PRESENTATION PANTS	113, 136
2005067	EMOTION CLASSIC JACKET	69, 75
2005069	CLASSIC PANTS	61, 75, 77
2005069	CLASSIC PANTS	113, 137
2005072	CLASSIC PANTS WOMEN	63, 77, 79
2005072	CLASSIC PANTS WOMEN	113, 137
2005075	PERFORMANCE PANTS	113, 139

Art.	Name	Seite
2005076	PERFORMANCE PANTS WOMEN	113, 139
2005077	PEAK TRAINING TOP	55, 67
2005078	PEAK MULTI JACKET	55, 61
2005079	PEAK MULTI JACKET WOMEN	55, 63
2005082	PEAK LONGSLEEVE	55, 65
2005083	CURVE CLASSIC JACKET	43, 49
2005084	CURVE CLASSIC PANTS	43, 49
2005086	CURVE CLASSIC JACKET WOMEN	43, 51
2005087	CURVE CLASSIC PANTS WOMEN	43, 51
2005088	CURVE TRAINING TOP	43, 53
2005088	DHB CURVE TRAINING TOP	203
2005089	CORE 2.0 PANTS	87, 100
2005090	CORE 2.0 SWEATSHORTS	87, 102
2005091	CORE 2.0 SWEATSHORTS WOMEN	87, 103
2005092	CORE 2.0 MODERN PANTS	87, 104
2005093	CORE 2.0 PANTS WOMEN	87, 101
2005099	CLASSIC K-PANTS	113, 138
2005102	CORE 2.0 POLY PANTS	29, 35
2005103	CORE 2.0 POLY PANTS WOMEN	29, 37
2005104	CAUTION PANTS	183
2005105	CAUTION PANTS WOMEN	184
2005106	FLATCAP	172, 191
2005107	CORE BEANIE	172
2005107	BEANIE	190
2005108	CAUTION WRISTBAND	190
2005600	WINTERJACKET	87, 109
2005601	CORE 2.0 PUFFER JACKET	87, 105
2005602	CORE 2.0 LITESHELL JACKET	87, 108
2005810	TOWEL	172
2005811	WRISTBAND LONG	172
2005812	WRISTBAND SHORT 6 PACK	172
2005870	CAPTURE PANTS	113, 127
2005876	WOMEN CAPRI PANTS	113, 128

Art.	Name	Seite
2005884	SWEAT PANTS	113, 129
2005890	GOALKEEPER PANTS	113, 126
2006508	ELBOW BANDAGE PADDED	154
2006509	KNEE BANDAGE PADDED	154
2006510	KNEE INDOOR PROTECTOR PADDED	154
2006513	ARM SLEEVE	154
2006514	K-GUARD KNEE PROTECTORS	153
2006515	K-GUARD ELBOW PROTECTORS	153
2006631	SUSPENSORIUM	173
2008405	BATHING SANDAL	171
2008493	WING LITE	19, 179
2008494	WING	20, 179
2008495	WING JUNIOR	23, 25, 181
2008496	WING LITE WOMEN	19, 91, 179
2008497	WING WOMEN	20
2008499	ATTACK MIDCUT	17
2008504	ATTACK ONE CONTENDER	15, 89, 177
2008505	ATTACK THREE CONTENDER	16, 177
2008506	ATTACK CONTENDER JUNIOR	22, 24, 181
2008507	K-FLOAT	21, 180
2008508	ATTACK ONE WOMEN CONTENDER	15, 91
2008509	ATTACK TWO CONTENDER	16
2008510	ATTACK CONTENDER WOMEN	17
2001800010700	NEEDLE VALVE	171
2002250011630	DHB REPLICAS T-SHIRT	199
2002512011630	DHB DEUTSCHLAND T-SHIRT	200
2003110011630	DHB SHIRT	195
2003110021630	DHB SHIRT	195
2003112011630	DHB SHIRT WOMEN	197
2003547011630	DHB SOCKS	201
2005110011630	DHB POLY JACKET	198



## TEXTIL ICONS

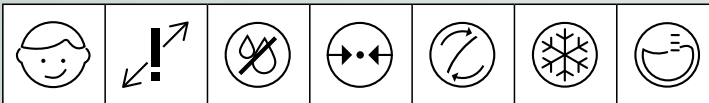
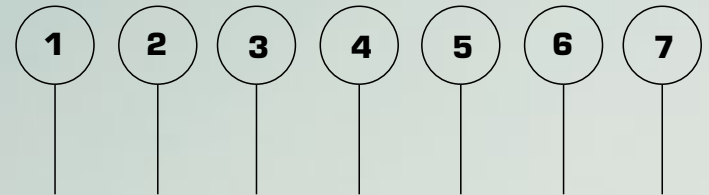

**LAUFZEIT INKLUSIVE 2021**

### CORE 2.0 SHORTS

Art. 2003097

<b>Material</b>	100% Polyester	
<b>Größe</b>	116, 128, 140, 152, 164 S, M, L, XL, XXL, XXXL	<b>17,99 EUR*</b> <b>22,99 EUR*</b>

Alternative Classic Shorts auf Seite 130.

- Artikel in Kindergrößen verfügbar.
- Neuer Größenlauf.  
**Bitte Größentabelle auf Seite 210 beachten.**
- DRY TECH** Feuchtigkeitsableitende Materialien transportieren den Schweiß nach außen und bewahren ein trockenes Tragegefühl.
- COMFORT FIT** Passgenaue Formen erhöhen die Bewegungsfreiheit und optimieren den Tragekomfort.
- FLEX FIT** Stretch-Materialien passen sich optimal der Bewegung an und erhöhen so das Leistungsvermögen.
- COOL TECH** Atmungsaktive Gewebe verbessern die Luftzirkulation und sorgen für eine angenehme Körpertemperatur.
- THERMO TECH** Winddichtes, wasserabweisendes und atmungsaktives Gewebe sorgt für ein angenehmes Körperklima.



# GRÖSSENTABELLEN



## Neuer Größenlauf - Textilgrößen

DEUTSCHLAND	KIDS	116	128	140	152	164								
	MEN						S	M	L	XL	XXL	XXXL	XXXXL	
	WOMEN						XS	S	M	L	XL	XXL		
USA	KIDS	6-7Y	8Y	9-10Y	11-12Y	13-14Y								
	MEN						XS	S	M	L	XL	XXL	XXXL	
	WOMEN						XXS	XS	S	M	L	XL	XXL	
UK	KIDS	6-7Y	8-9Y	10-11Y	12-13Y	14-15Y								
	MEN						S	M	L	XL	XXL	XXXL	XXXXL	
	WOMEN						XS	S	M	L	XL	XXL		
FRANKREICH	KIDS	6a	8a	10a	12a	14a								
	MEN						S	M	L	XL	XXL	XXXL	XXXXL	
	WOMEN						XS	S	M	L	XL	XXL		

## Alter Größenlauf - Textilgrößen Männer

		XXXS	XXS	XXS/XS	XS	S	M	L	XL	XXL	XXXL
DEUTSCHLAND		116/122	128	140	152	164	48/50	52	54	56	58
USA		XXXS	XXS	XXS/S	XS	S	M	L	XL	XXL	XXXL
UK	Brust	24/26	26/28	28/30	30/32	34/36	38/40	42/44	46/48	50/52	54/56
	Taille	22/24	24/26	26	26/28	28/30	30/32	34/36	36/38	38/40	42/44
FRANKREICH		6a	8a	8a/10a	10a/12a	14a/16a	168/174	180/186	192/198	204	210



## Alter Größenlauf - Textilgrößen Frauen

	XS	S	M	L	XL	XXL	XXXL
DEUTSCHLAND	34	36	38	40	42	44	46
USA	XS	S	M	L	XL	XXL	XXXL
UK	8	10	12	14	16	18	20
FRANKREICH	36	38	40	42	44	46	48
ITALIEN	38	40	42	44	46	48	50
Brust	80	84	88	92	96	100	104
Taille	65	68	72	76	80	84	88
Hüfte	90	94	97	100	103	106	110



## Handbälle IHF Standard

Altersklassen	Alter	Handball-Größe
Bambinis	unter 6 Jahre	00 (inoffizielle Größe)
Minis	6 – 8 Jahre	0 (inoffizielle Größe)
weibliche Jugend: C, D, E	8 – 14 Jahre	1
männliche Jugend: D, E	8 – 12 Jahre	1
Frauen, weibl. Jugend: A, B	14 Jahre und älter	2
männliche Jugend: C, B	12 – 16 Jahre	2
männliche Jugend: A	16 Jahre und älter	3
Männer / Herren	18 Jahre und älter	3

## Unsere Kooperationspartner



## Schuhgrößen

EUROPE	28	29	30	31	32	33	34	35	36	37	37½	38	38½	39	39½	40½	41	42	42½	43	44	44½	45	45½	46	47	48	49	50
USA	10	11	12	13	1	1½	2½	3	4	4½	5	5½	6	6½	7	7½	8	8½	9	9½	10	10½	11	11½	12	12½	13½	14½	15½
UK	10	10½	11½	12½	13½	1	2	2½	3½	4	4½	5	5½	6	6½	7	7½	8	8½	9	9½	10	10½	11	11½	12	13	14	15
JAPAN	16½	17½	18	18½	19	20	21	21½	22½	23	23½	24	24½	25	25½	26	26½	27	27½	28	28½	29	29½	30	30½	31	32	33	34



## IMPRESSUM

uhlsport GmbH  
Klingenbachstraße 3  
72336 Balingen  
Germany

Tel: +49 (0) 7433 268-0  
Fax: +49 (0) 7433 268-194  
E-Mail: info@uhlsport.com

Besuche uns auf [kempa-sports.com/](https://www.kempa-sports.com/) Facebook/  
Instagram

Fotografie: Marc Schäfer Photography

In diesem Katalog enthaltenes Bildmaterial wurde  
von folgenden Quellen bezogen:  
dpa Picture Alliance GmbH  
Jean-Michel Bancet  
Sascha Klahn  
Marco Wolf (Wolf-sportfoto.de)

Technische Änderungen, Druckfehler, Irrtümer und  
Preisänderungen sind vorbehalten. Farben können  
drucktechnisch bedingt von den Originalfarben  
abweichen. Alle Preisangaben sind unverbindliche  
Preisempfehlungen. Ausdrücke und Vervielfältigun-  
gen aus diesem Katalog sind nur mit einer aus-  
drücklichen Genehmigung von Kempa® gestattet.  
Kempa® Januar 2018

\*unverbindliche Preisempfehlung  
\*\*Nur so lange der Vorrat reicht.





JANNIK KOHLBACHER



/kempa.de



@kempa\_handball



kempa-sports.de



4 051309 700968

Kempa 2018 | DE | EUR